

NYE RIKSHOSPITALET

MEDVIRKNING FUNKSJONSPROSJEKT - Møte 2

Gruppe T VDS



Innholdsfortegnelse - ombygging A1

Møte
1 2 3 4

0. Oversikt

03001-T-A1-00-LI-00	Forside				
03001-T-A1-00-LI-003	Innhold				

1. Oversiktstegning 1:200 / 1:500

03001-T-A1-U1-20-001	Plantegning U1		X	X	
03001-T-A1-U1-20-002	Flytplan		X	X	
03001-T-A1-U1-20-0003	Porthus og Ramper			X	
03001-T-A1-U1-20-0004	Ryggning til oppstillingsplass gass			X	
03001-T-A1-U1-20-0005	BVL - Sjekkliste			X	

3. Romtegning 1:50

13.14.017	Lager, isotoper			X	
13.14.018_a	Avfall plan			X	
13.14.018_b	Avfall 3D			X	
50.13.041	Lager, gass			X	
50.13.042	Lager, kjøll, spesialavfall			X	
50.13.043	Lager, gass			X	
50.13.045	Kontor, 1 person			X	
50.13.046	Lager, brannfarlige stoffer			X	
50.13.047	Lager, kjøll, mat			X	
50.13.051-53-56-69-40	Oppstillingsplass og varemottak			X	
50.13.052	Oppstillingsplass, rent tøy			X	
50.13.055	Oppstillingsplass, vogner			X	
50.13.057	Rengjøring, vogner			X	
50.13.058	Verksted, AGV			X	
50.13.062	Oppstillingsplass, kildesortering			X	
50.13.063	Oppstillingsplass, retur			X	
50.13.064	Lager, frys			X	
50.13.065	Lager, kjøll			X	
50.13.066	Lager, kjemikalier			X	
50.13.067	Lager, matavfall			X	
50.13.068	Varemottak, sampakking			X	
50.13.078	Renhold, mat			X	

Programmert areal (areal i parentes): Rommets planlagte areal slik det er programmert innenfor arealrammen for å ivareta rommets funksjon.

Prosjektet areal (areal uten parentes): Rommets tegnede areal slik det er innplassert og tilpasset det enkelte bygg. Det prosjekterte arealet kan derfor avvike noe fra programmert areal, men skal fortsatt ivareta rommets funksjon.

PLANTEGNING U1

Programmet areal vil bli justert nå endelig layout er avklart.

Generelle avkalringspunkter for elektrisk utstyr

Hvilke utstyr skal forsynes fra

-Reservekraft(aggregat)

-Avbruddsfri kraft(UPS)

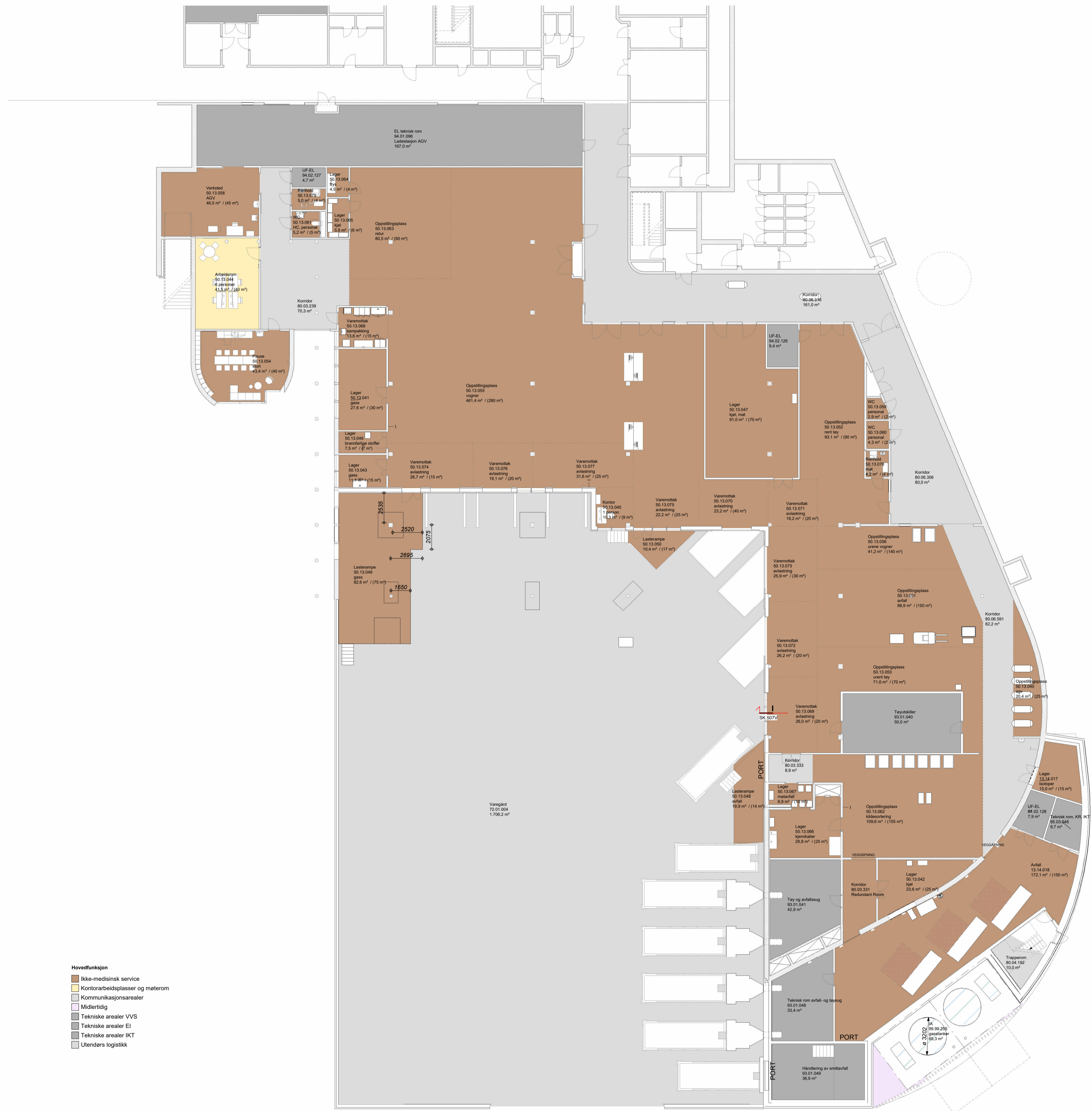

- Hovedfunksjon
- Ikke-medisinsk service
 - Kontorarbeidsplaner og materom
 - Kommunikasjonsarealer
 - Midlertidig
 - Tekniske arealer VVS
 - Tekniske arealer EI
 - Tekniske arealer IKT
 - Utendørs logistikk

PLANTEGNING FLYT

Oppdatert flytplan

- Planen er oppdatert med vogner og areal. Antall vogner er indikativt og ikke en endelig løsning.
- Areal for ukurante varer er spesifisert.

Noen areal er stipplet inn. Dette er for å belyse at areal kan og må disponeres fleksibelt etter hvilke varer som kommer til enhver tid.

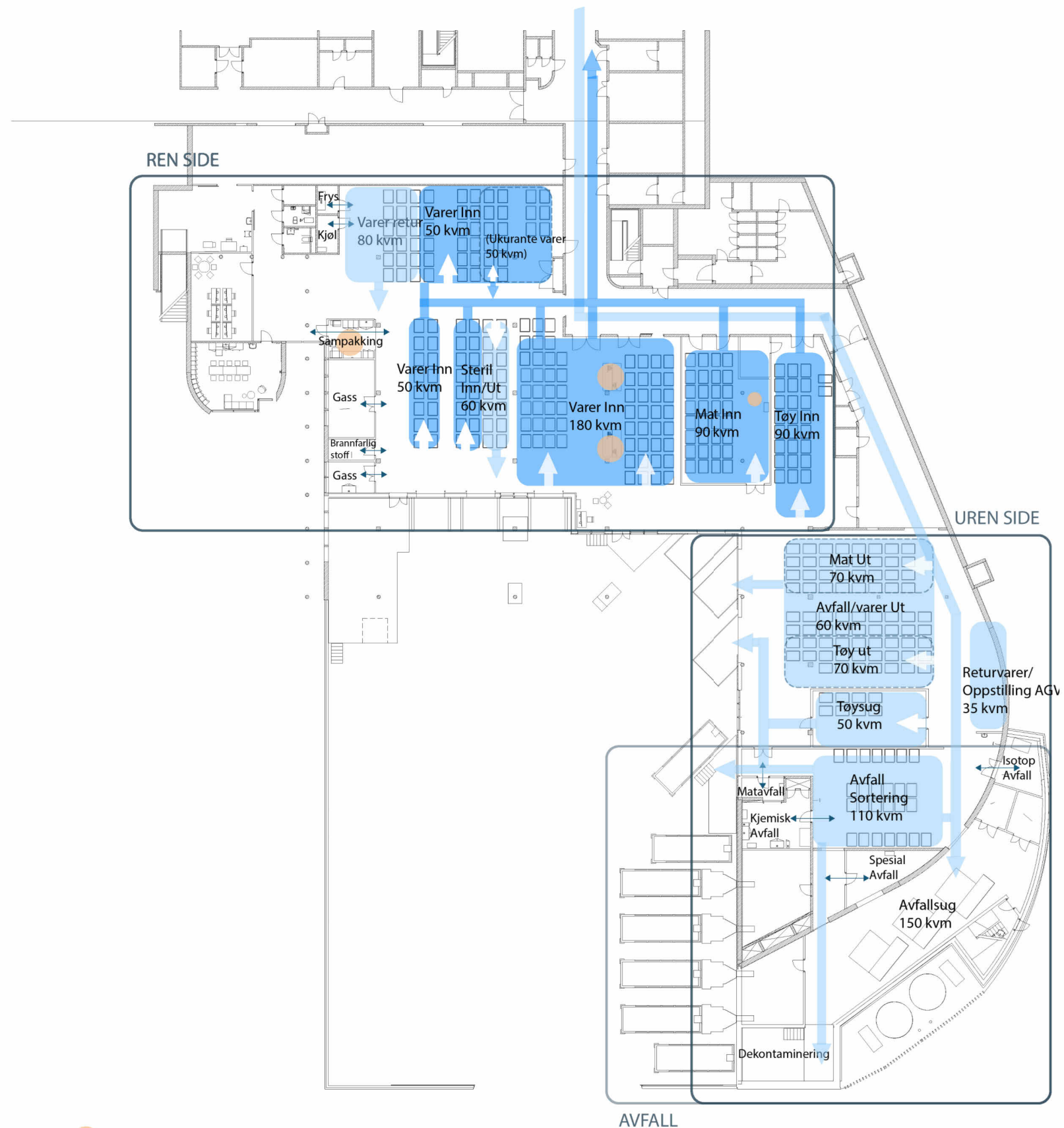

- Sampakking / Stasjon for registrering
- Flyt inn
- Flyt ut
- Areal deles av ulike flyt til ulik tid

PORTHUS OG RAMPER



Ekisterende forslag



- 3 Porthus med klimaskille og høydejustering
- Tilgang til eksisterende kjemikalietank
- Tilrettelegger for standard løsninger for porthus og leveranser

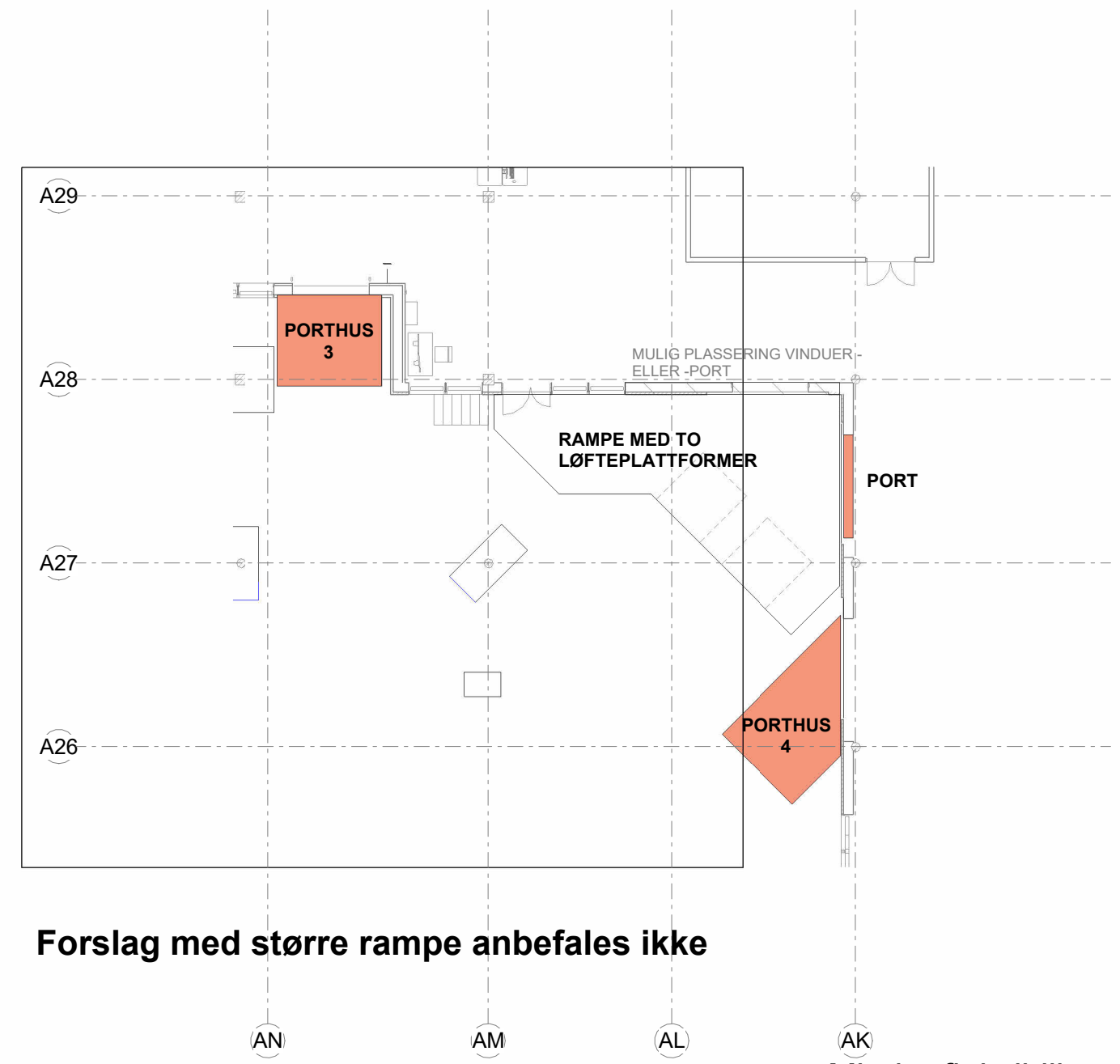

Forslag med større rampe anbefales ikke



- Mindre fleksibilitet og krever mer manuelt arbeid.
- Ergonomisk mindre egnet grunnet lastehøyde.
- Reduserer muligheten for standardisering av løsninger for leveranser
- Vanskeliggjør tilkomst til eksisterende kjemikalietank.

RYGGING TIL GASSTANKER

Tankebilen kjører opp på rampe til Domus Medica og rygger til oppstillingsplass ved påfylling av tanker. Deretter må den kjøre inn i varegård for at snu. Dette forutsetter at større kjøretøy ikke kan stå parkert i varegården samtidig.

Det er påbud om ryggemann til oppstillingsplass for gasstanker. Se skisse

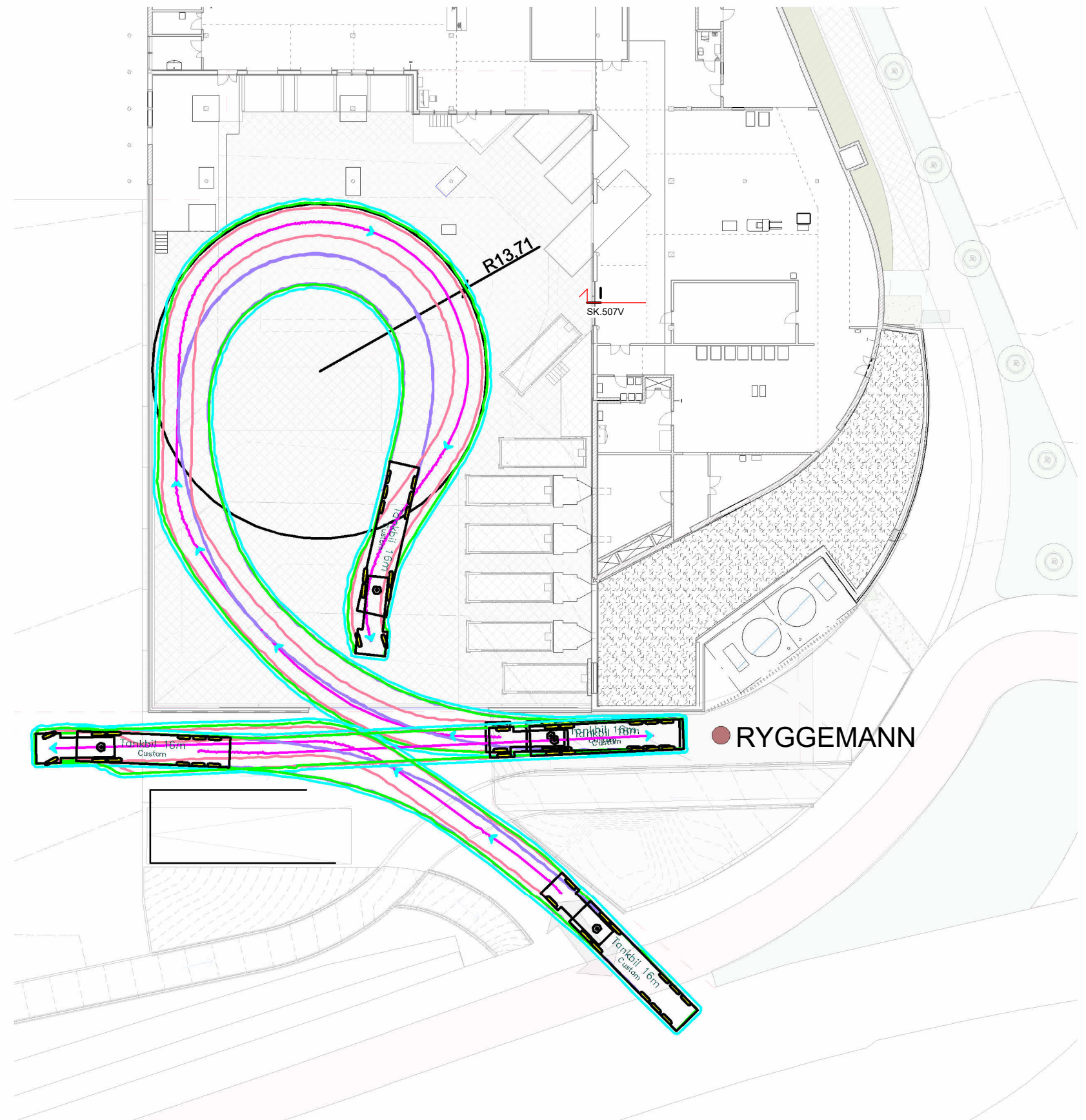



SJEKKLISTE FOR VAREMOTTAK (Kan benyttes til avviksrapportering)

Virksomhet:	Vare- og Distribusjonssentral, Nye Rikshospitalet
Adresse:	Sognsvannsveien 20
Dato:	20.01.2025
Utfylt av:	

Nr	Spørsmål	Ja	Nei
1	Er det ved ombygging og nybygging tatt hensyn til adkomst, plassering og utforming av varemottaket?	X	
2	Planlegges og oppføres varemottaket i samsvar med bestemmelsene i plan- og bygningsloven TEK 17 med veiledere, arbeidsmiljøloven med forskrifter, vegtrafikkloven med forskrifter og Mattilsynets internkontrollforskrift og HACCP?	X	
3	Er det klart hvem som har HMS-samordningsansvaret ved varemottaket, ved oppslag som viser kontaktinformasjon?	X	
4	Ligger biloppstillingsplassene til varemottaket på gårdeiers grunn?	X	
5	Hvis nei i punkt 4; kan bilen stå lovlig på offentlig grunn (korrekt skiltet)?	-	
6	Blir brøytet snø fjernet fra vareleverandørenes manøvrerings-, oppstillings- og venteområde?	X	
7	Er oppstillingsplassen lang og bred nok for de biltypene som må forventes frekventere varemottaket?		X
8	Er oppstillingsplassene sklisikre?		X
9	Står bilen vannrett langs både lengde- og breddeakse ved lossing/lasting?	X	
10	Er det tilstrekkelig takhøyde så bilen kommer inn til varemottaket, ramper, parkeringshus etc?	X	
11	Blir det værskring av rampen?	X	
12	Er rampen dimensjonert riktig i forhold til forventede biltyper?	X	
13	Er det satt av tilstrekkelig areal til containere, komprimatorer o.l., da disse ikke må bli plassert på arealet som er tiltenkt vareleverandørene?	X	
14	Ligger varemottaket hensiktsmessig i forhold til salgsvarelager, returgods, returemballasje og avfall?	X	
15	Er det satt av tilstrekkelig plass for salgsvarer, returvarer, emballasje og avfall?	X	
16	Er det terskefrie adkomst fra rampe til lager og interne transportveier?	X	
17	Er døren fra rampen til lager og interne transportveier i henhold til BVL?		X
18	Ved behov, vil det være mulig å utvide varemottaket?		X
19	Overstiger avstand fra biloppstillingsplass til vareplass/lager 50 meter?		X
Svar: (skriv gjerne utfyllende på eget ark)			

Kommentar

1. Varegård og mottak er utvidet. Adkomst er nesten uforedret.
3. OUS
- 6.Brøytet snø kjøres vekk fra varegård
- 7.Grunnet eksisterende søyler og bygningsmasse oppfyller ikke oppstillingsplasser breddekrav fra BVL. Lengde på oppstillingsplass er beregnet for biler på 17,5 m. Rutiner for oppstillingsplasser og levering må tilpasses gjeldende forhold.
- 8/9. Underlag for oppstillingsplasser utføres i asfalt for kjøretøy og betong for containere. Utformes uten varmekabler. Fall på oppstillingsplass i hht BVL. Eventuell snø kjøres bort.
11. Ramper utformas med tak og med skliskikkert underlag.
12. Større kjøretøy skal til porthus, mindre kjøretøy til ramper. Bortsett fra gassleveranse som har egen tilpasset rampe.
- 14/15. Varemottak er oppdelt i ren og uren sone med designerte porthus og ramper. Areal må brukes fleksibelt og tilpasset eksisterende bygg.
16. Ombygging og tilkobling til nybygg kan resultere i terskler. Disse må tilpasses/felles ned sånn at transportvei og ferdsel ikke forhindres.
17. Grunnet begrensninger i struktur og bæring for eksisterende bygg oppfyller ikke alle åpninger kravene i BVL for transportveier.

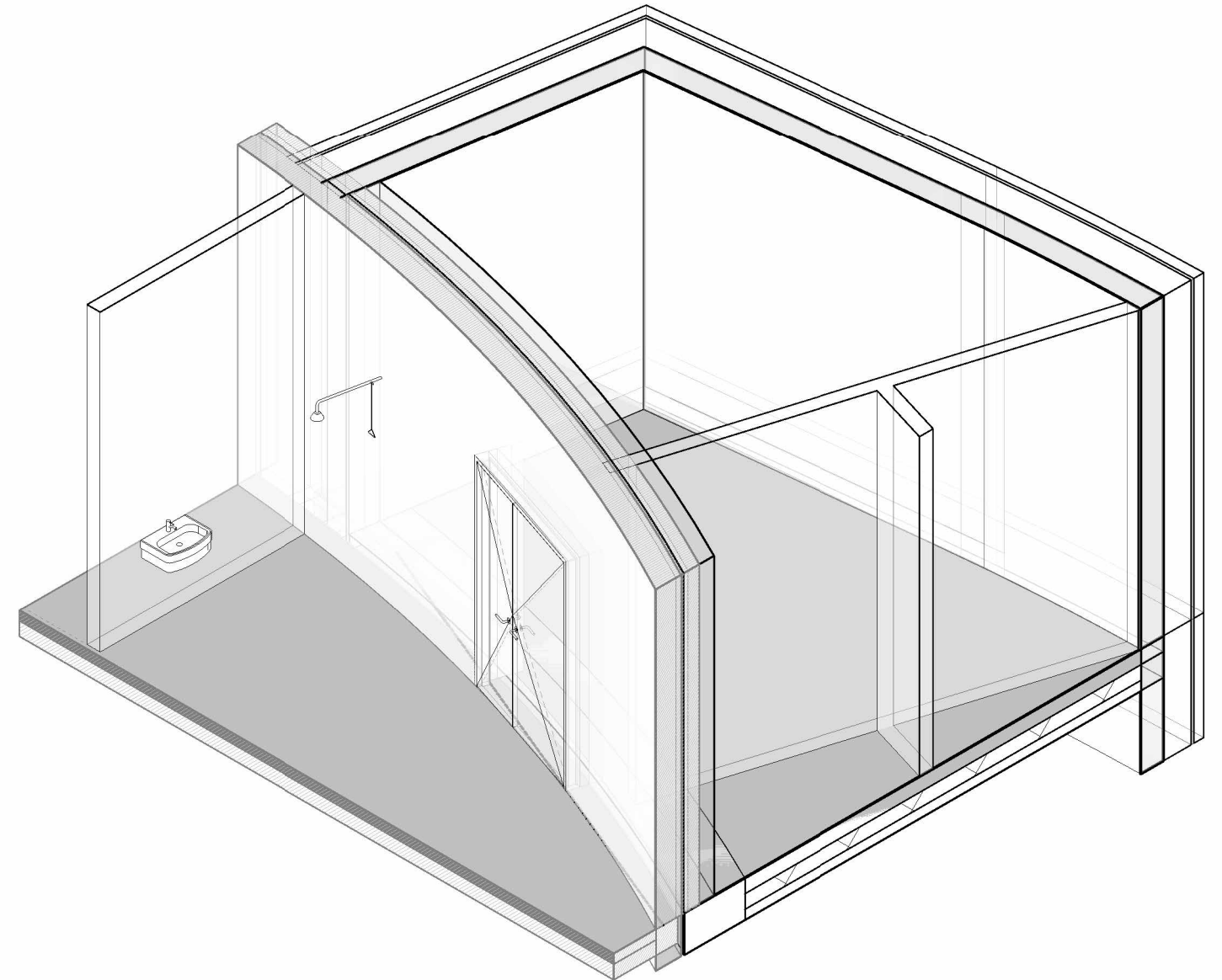
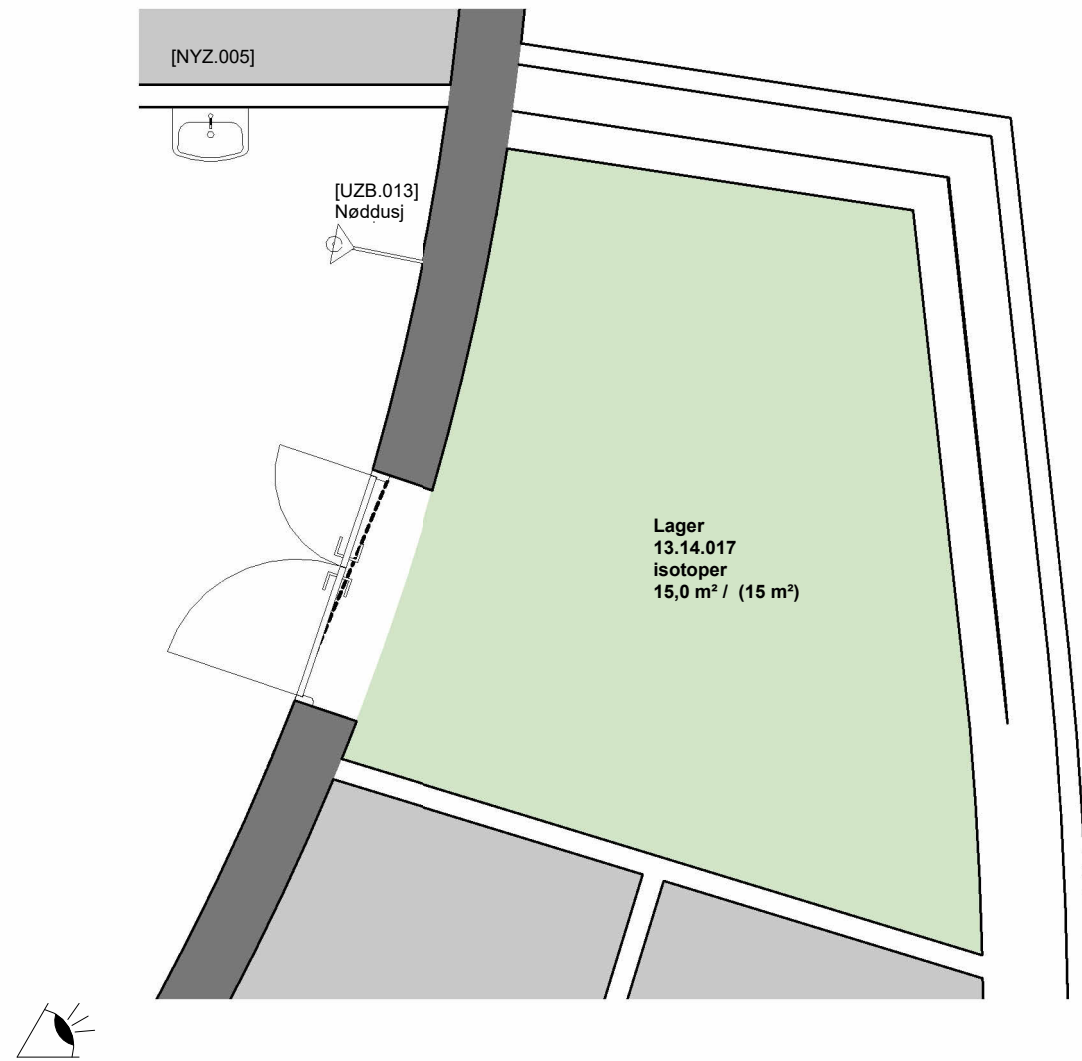

Medvirking pulje 3.2
Gruppe T, Vare- og distribusjonssentral

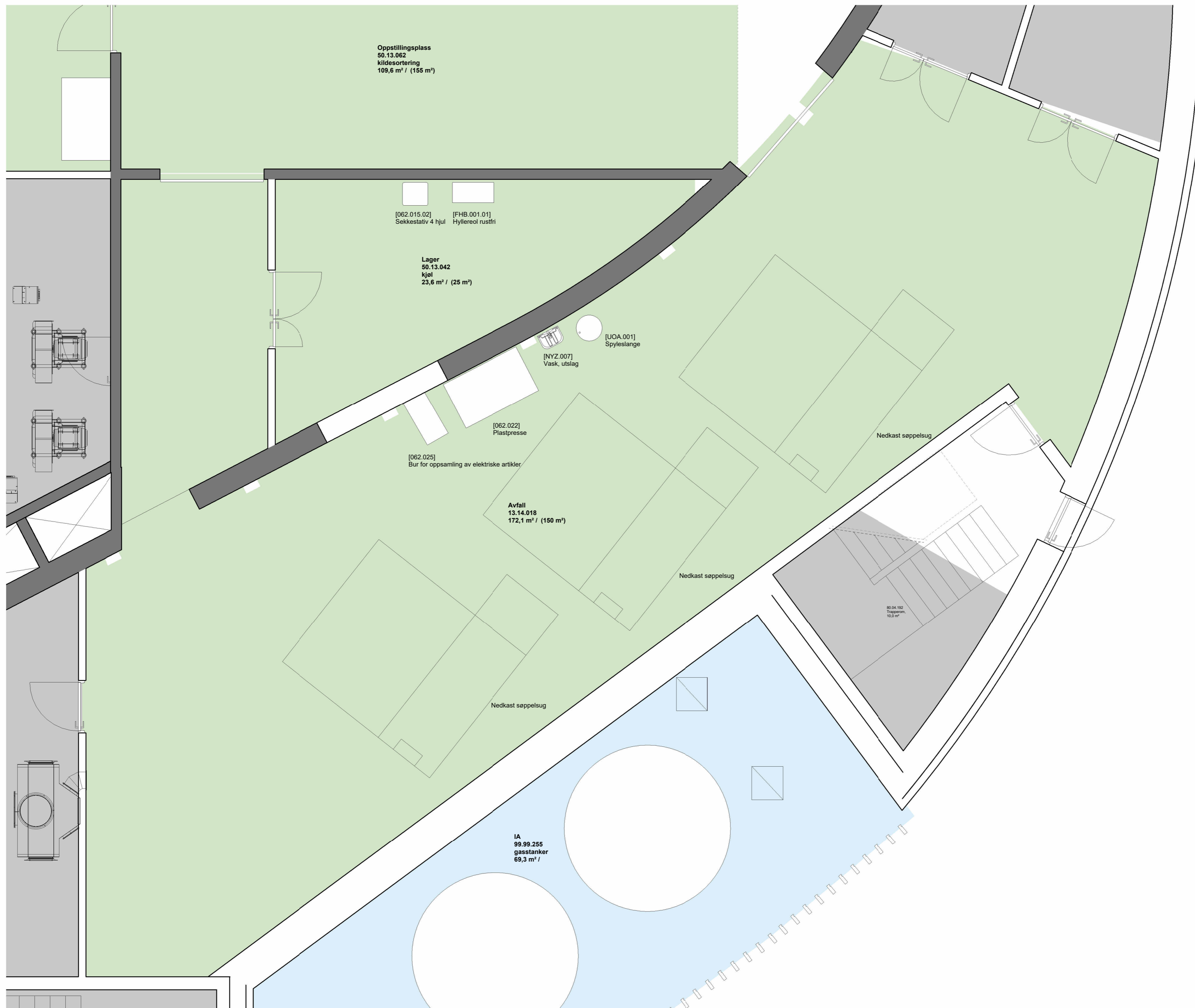

Medvirkning pulje 3.2
Gruppe T, Vare- og distribusjonssentral

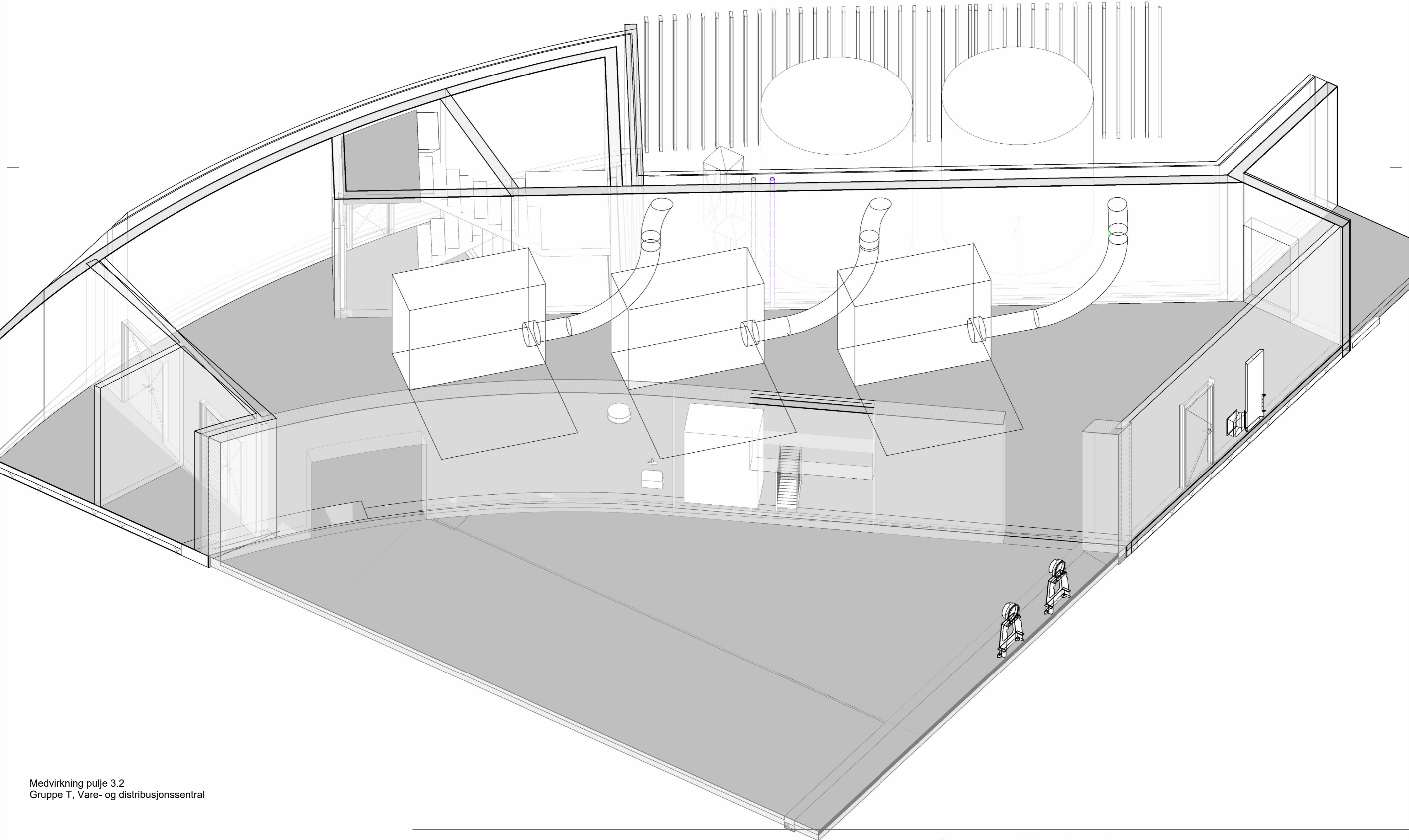

Medvirkning pulje 3.2
Gruppe T, Vare- og distribusjonssentral

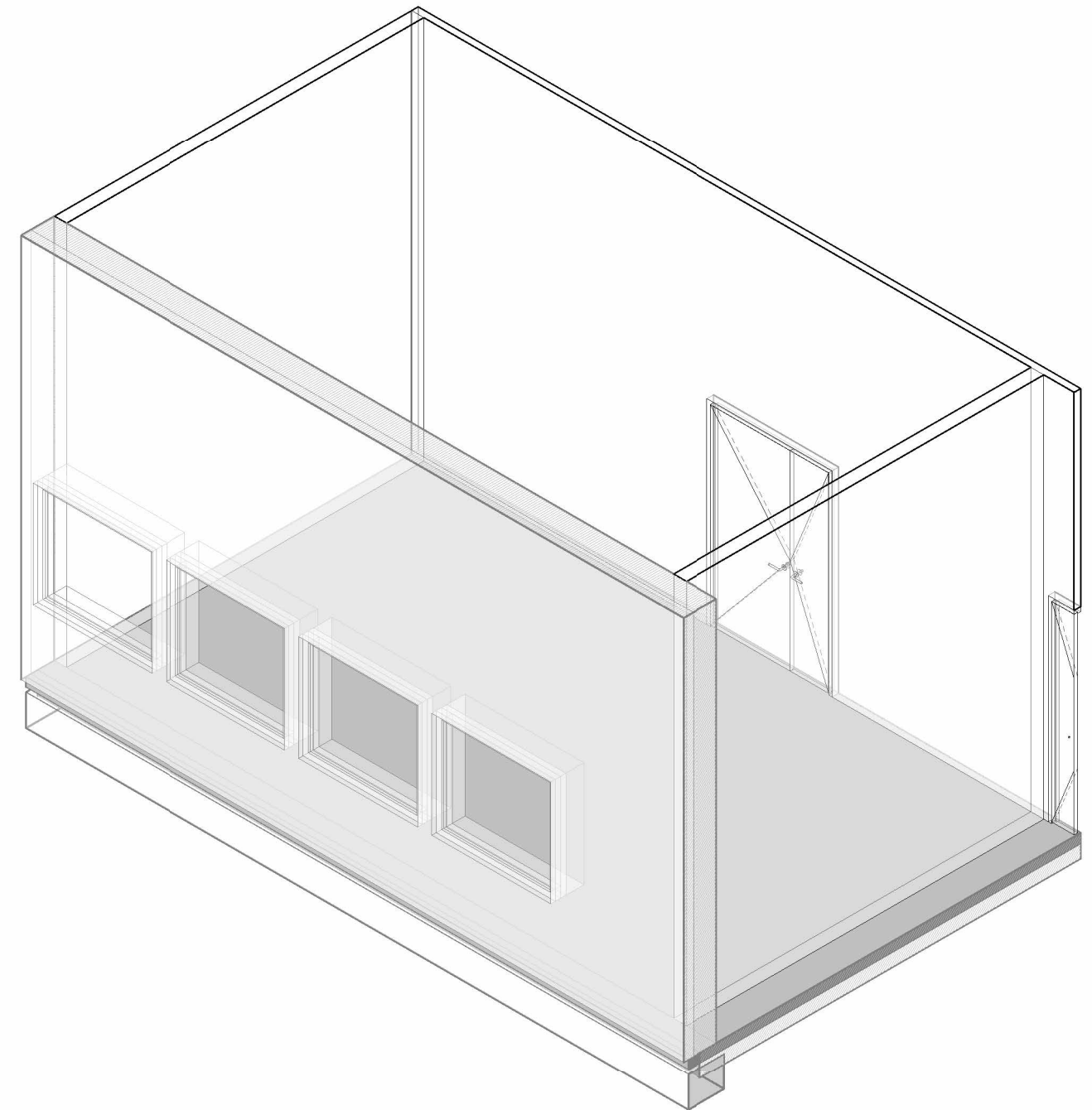
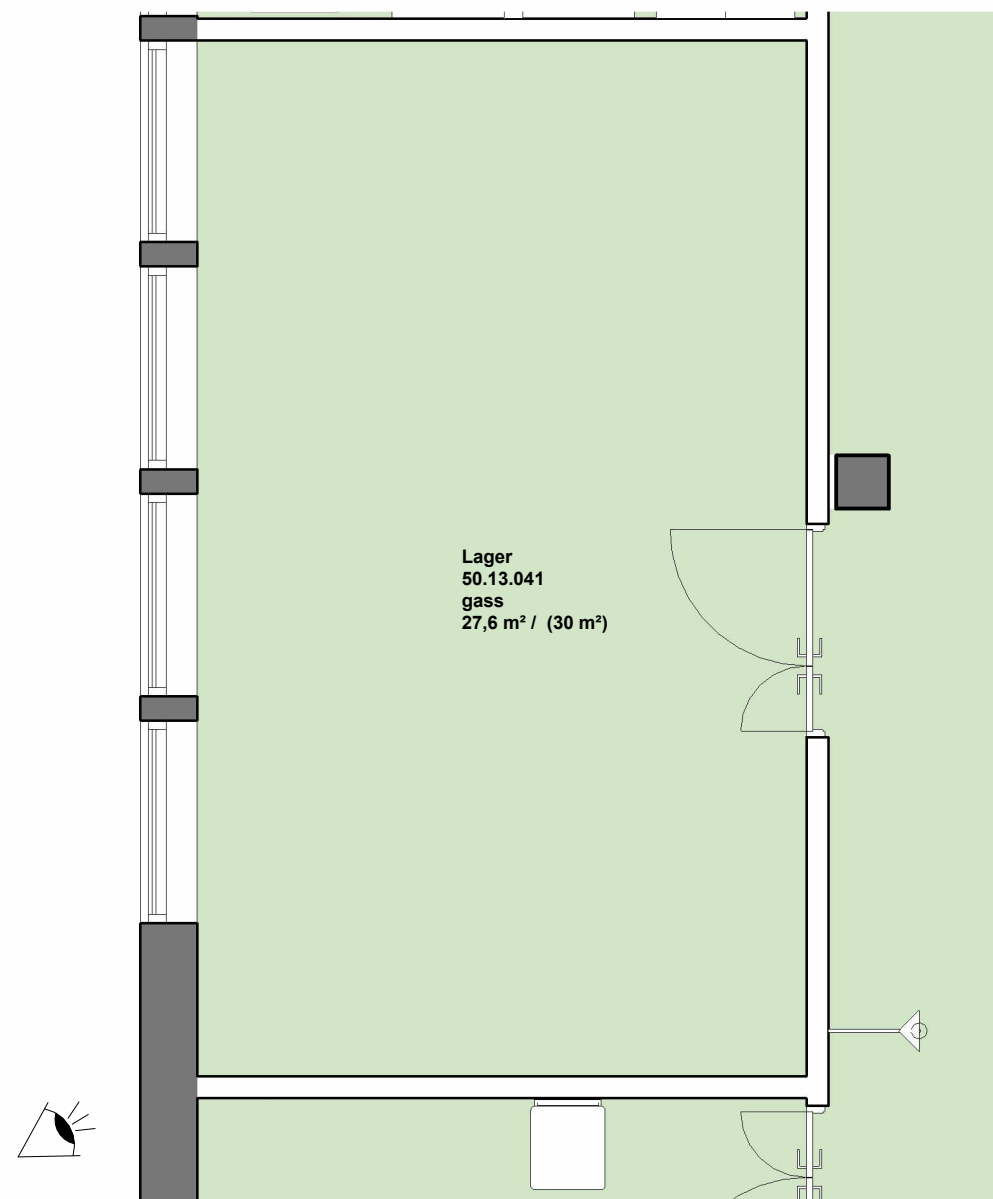

Medvirkning pulje 3.2
Gruppe T, Vare- og distribusjonssentral

Vinduer skal fjernes/ byttes til tett vegg med eksplosjons-flate

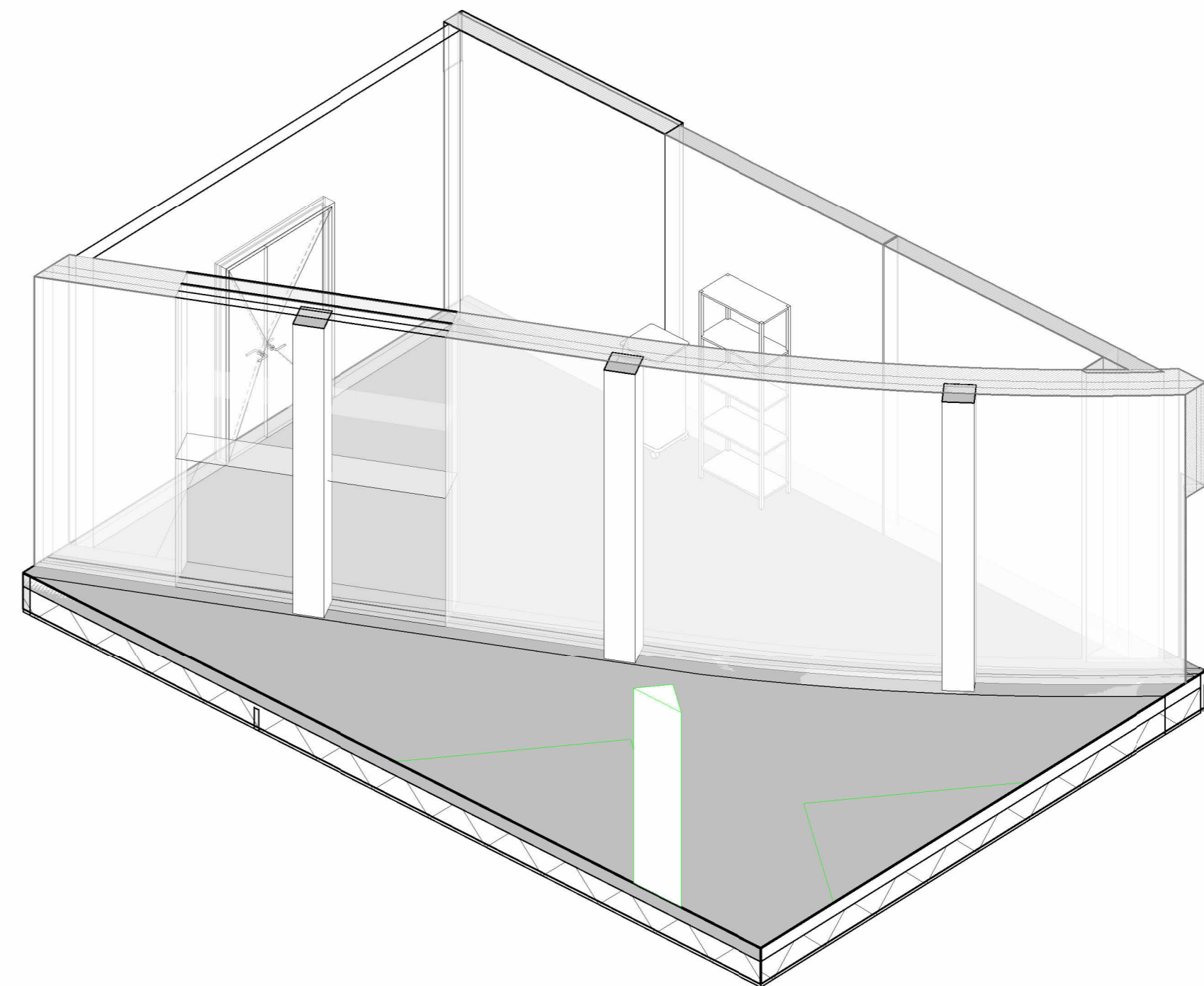
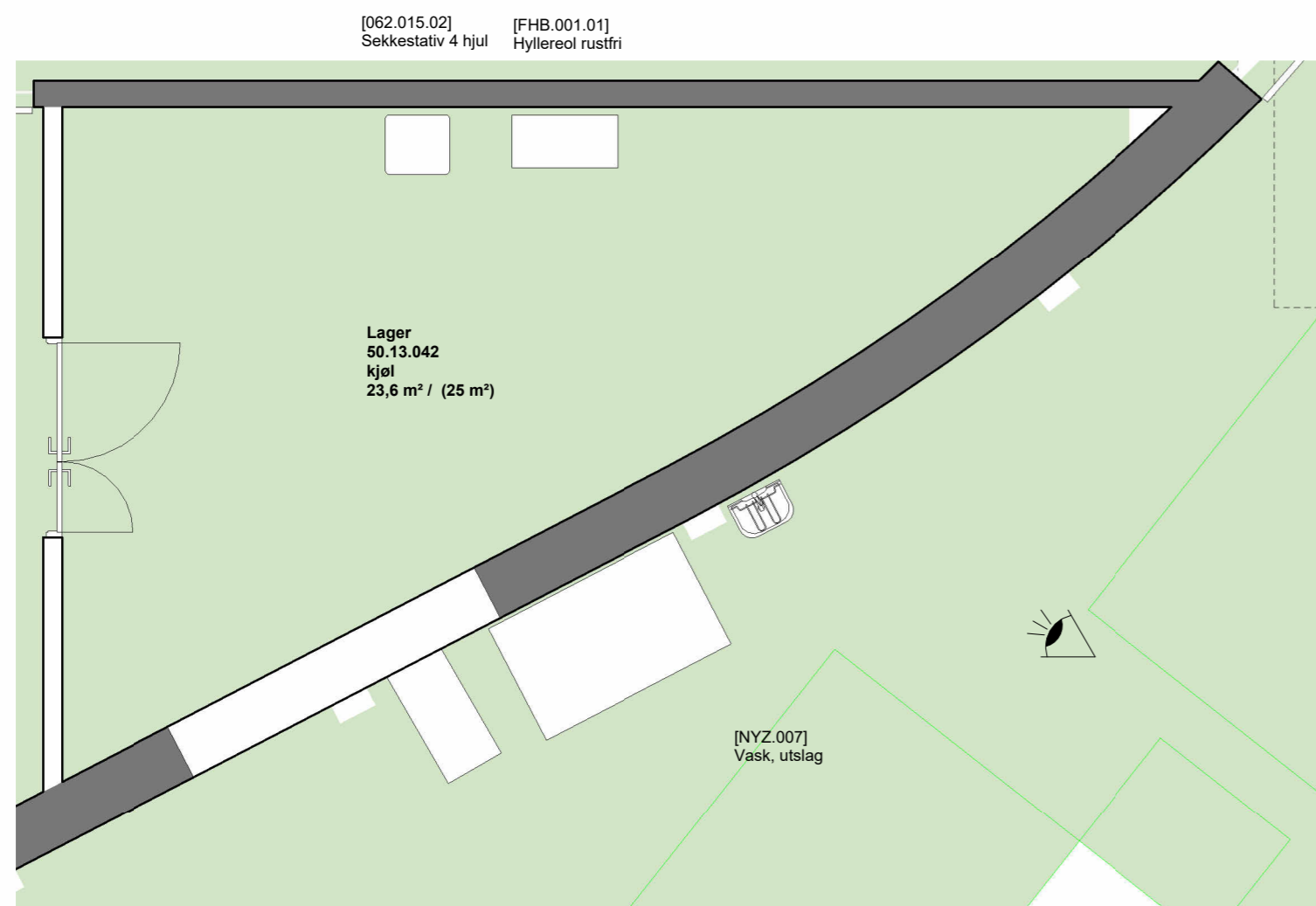

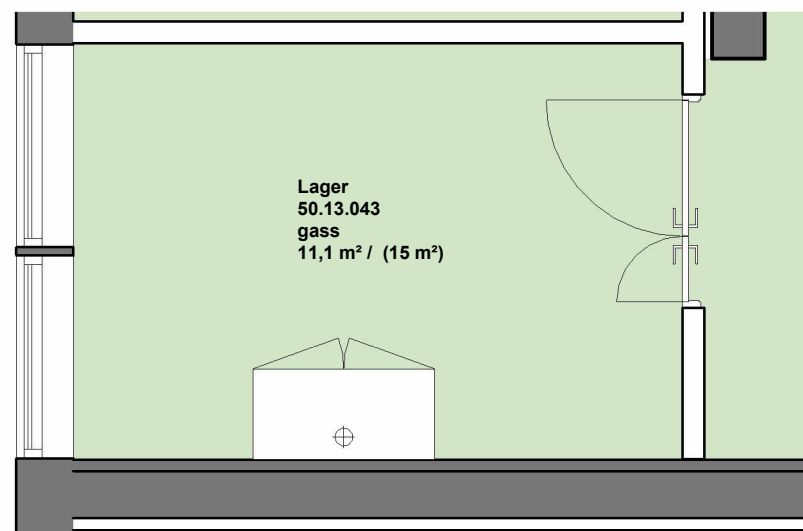

[FAC.014.02]
Kjemikalieskap brannsikkert

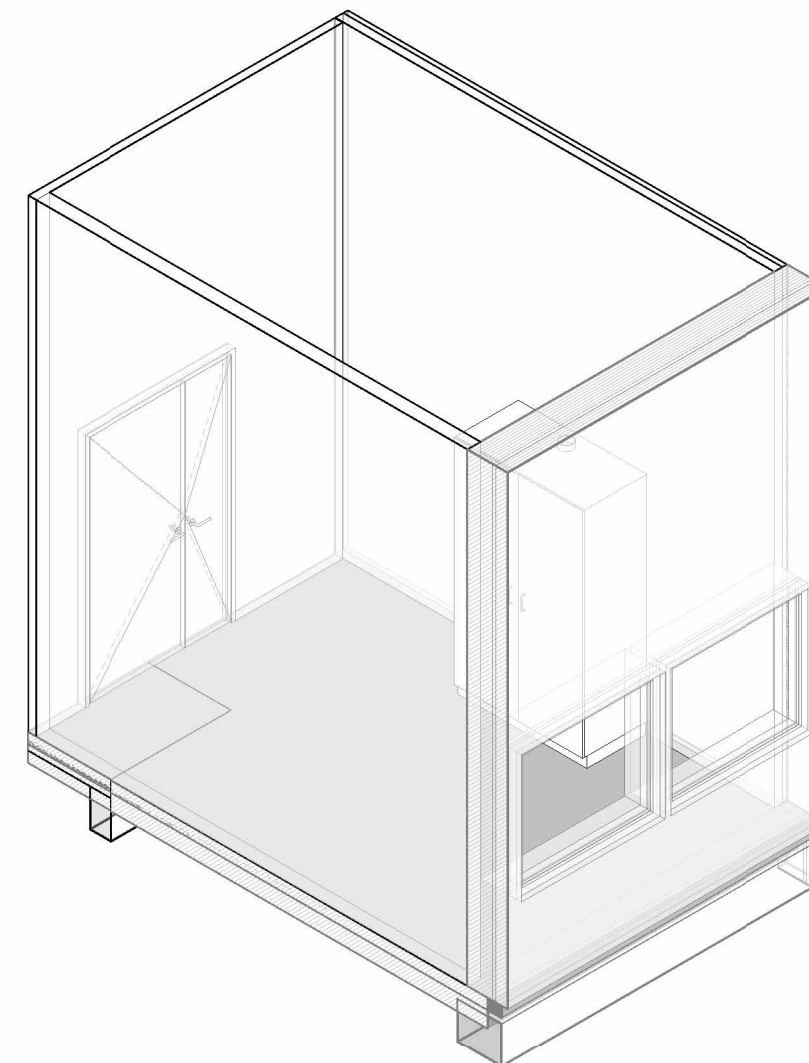

Medvirkning pulje 3.2
Gruppe T, Vare- og distribusjonssentral

Vinduer skal fjernes/ byttes til tett vegg med eksplosjons-flate

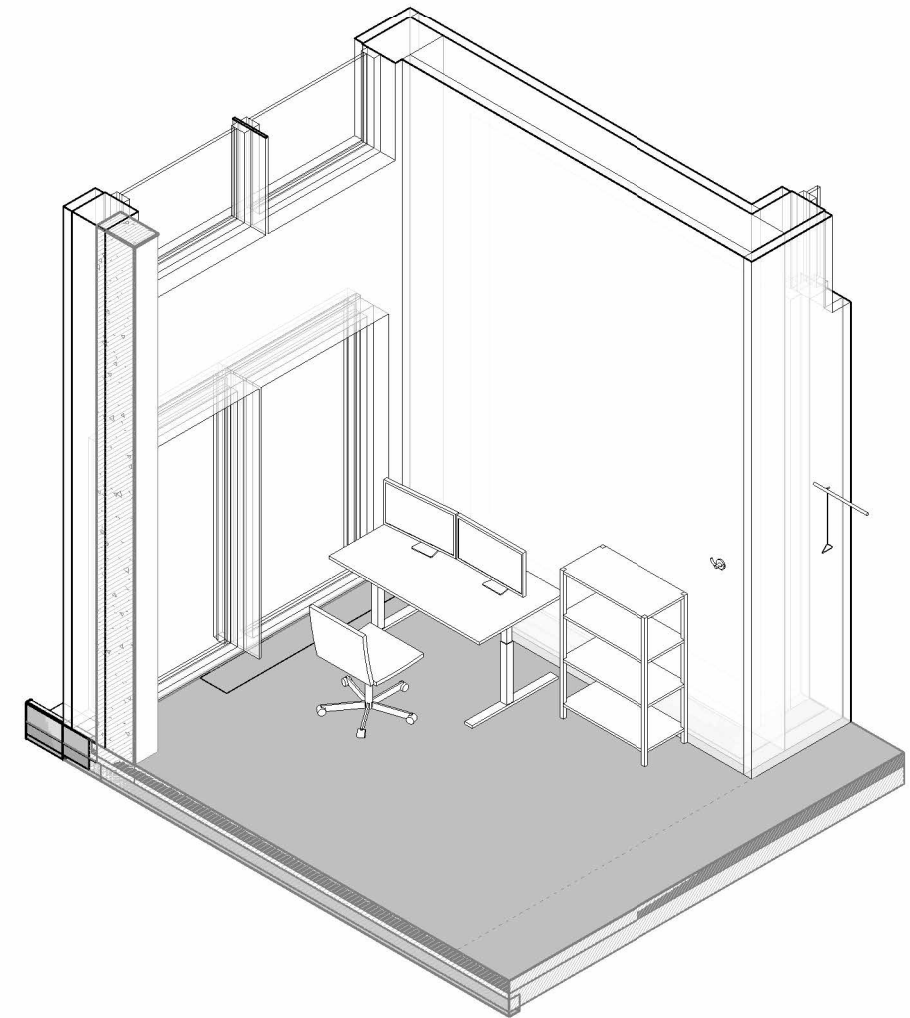
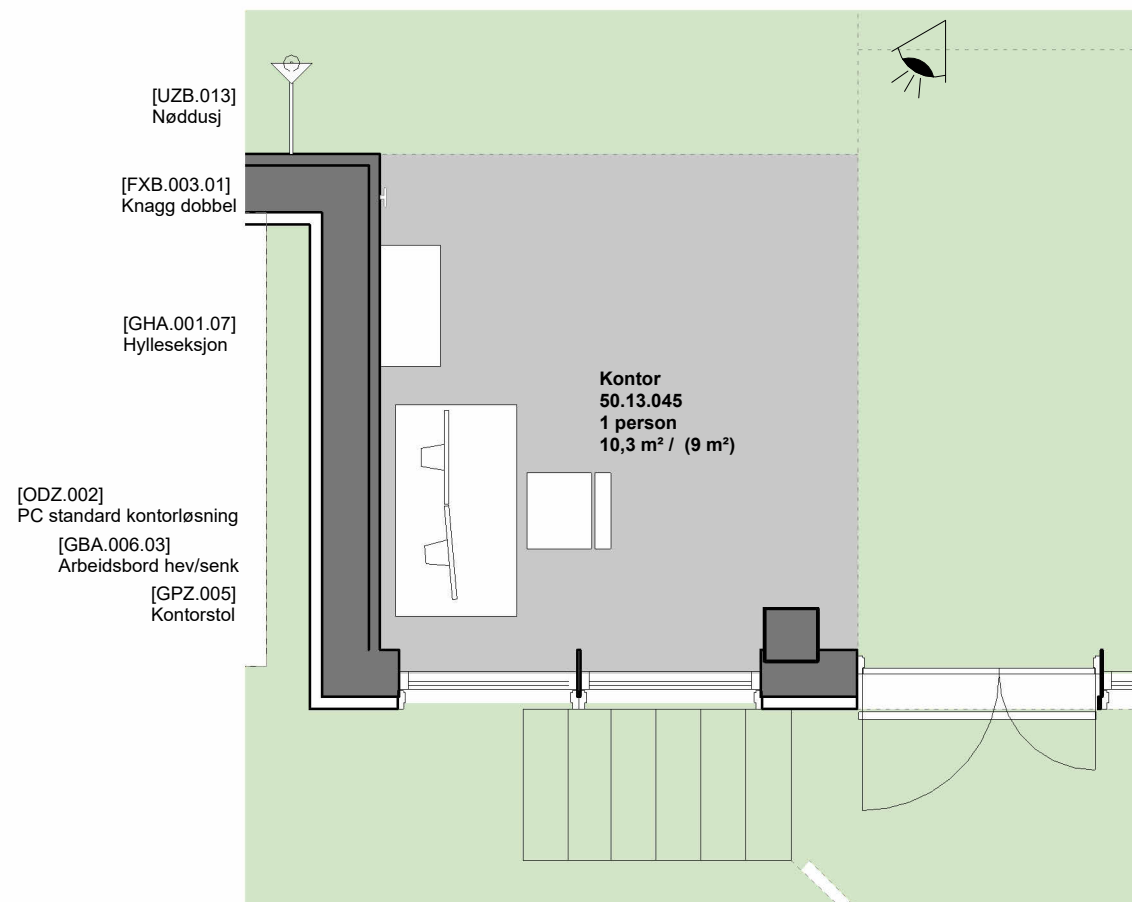

Medvirkning pulje 3.2
Gruppe T, Vare- og distribusjonssentral

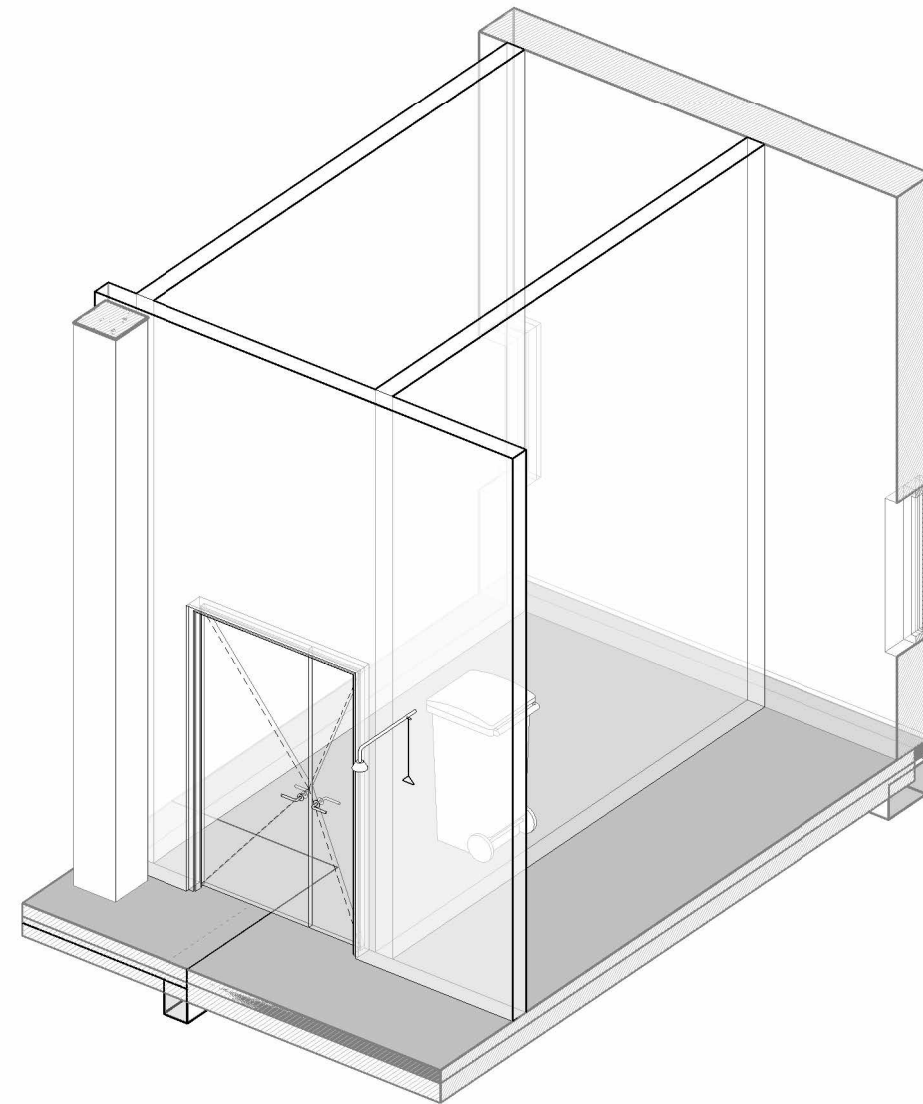
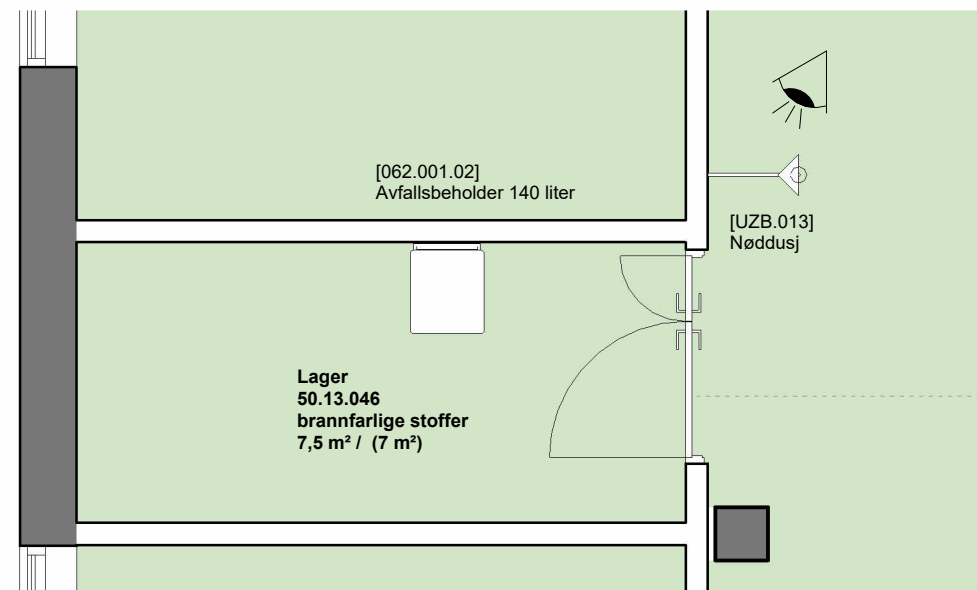

Medvirking pulje 3.2
Gruppe T, Vare- og distribusjonssentral

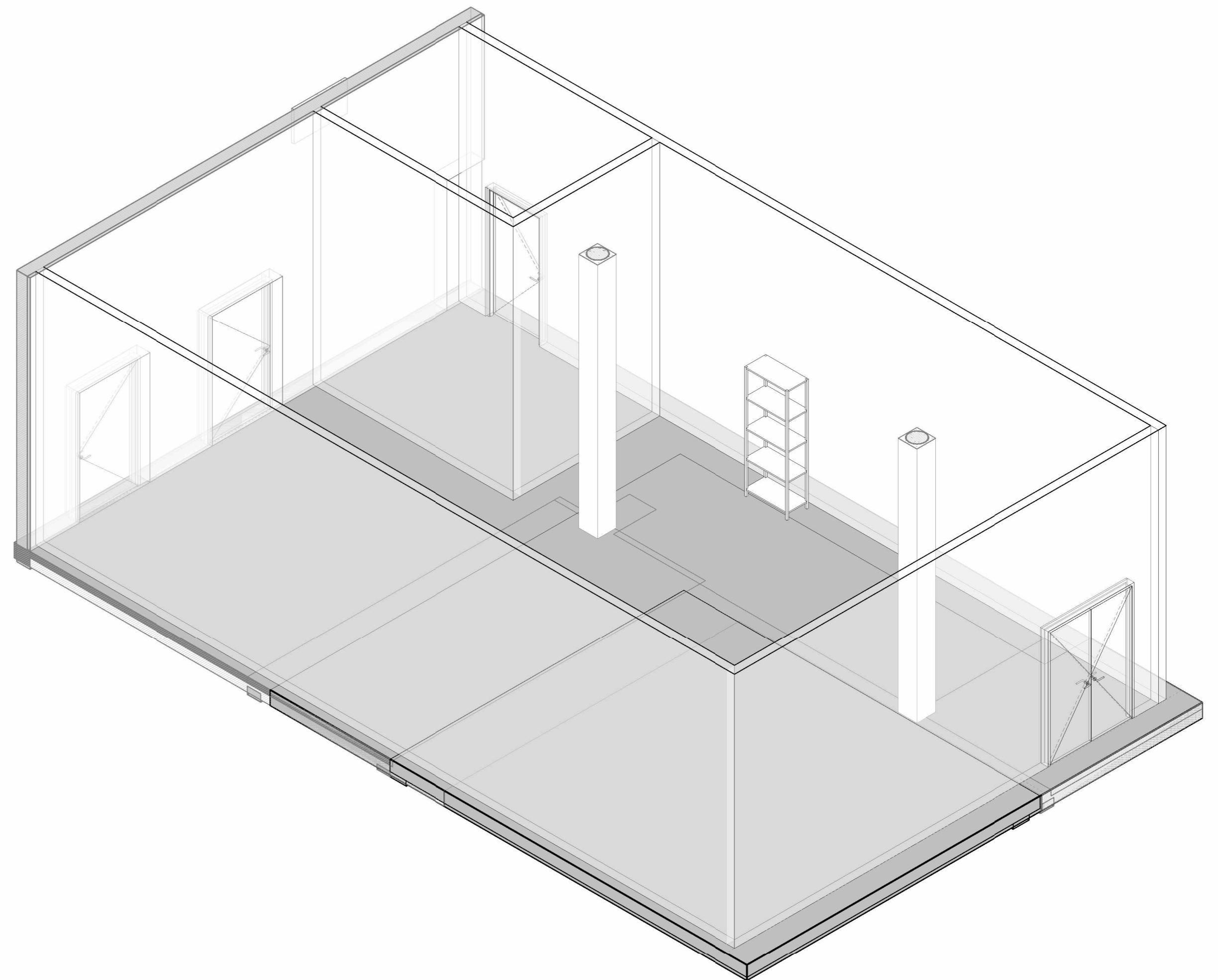
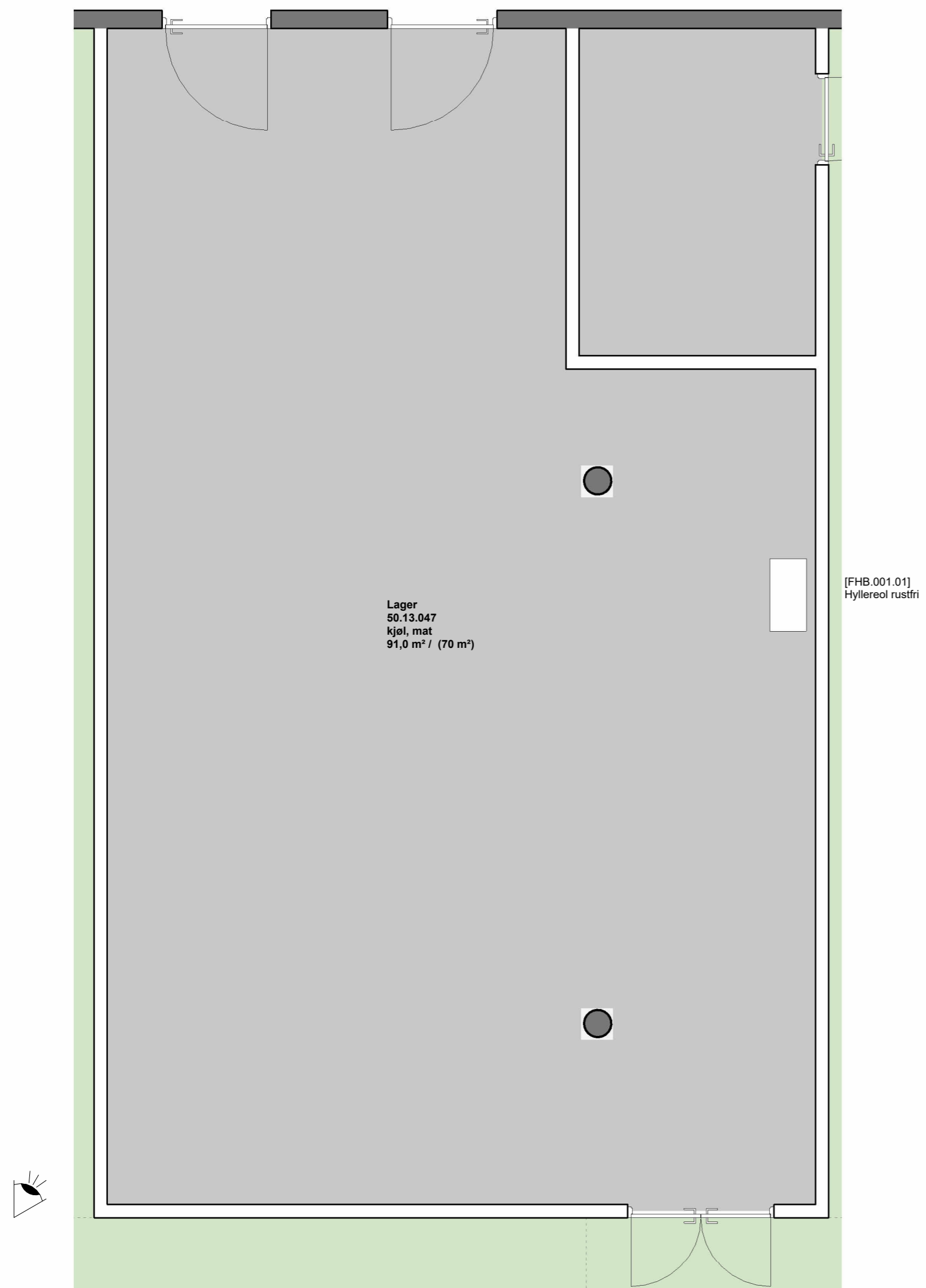

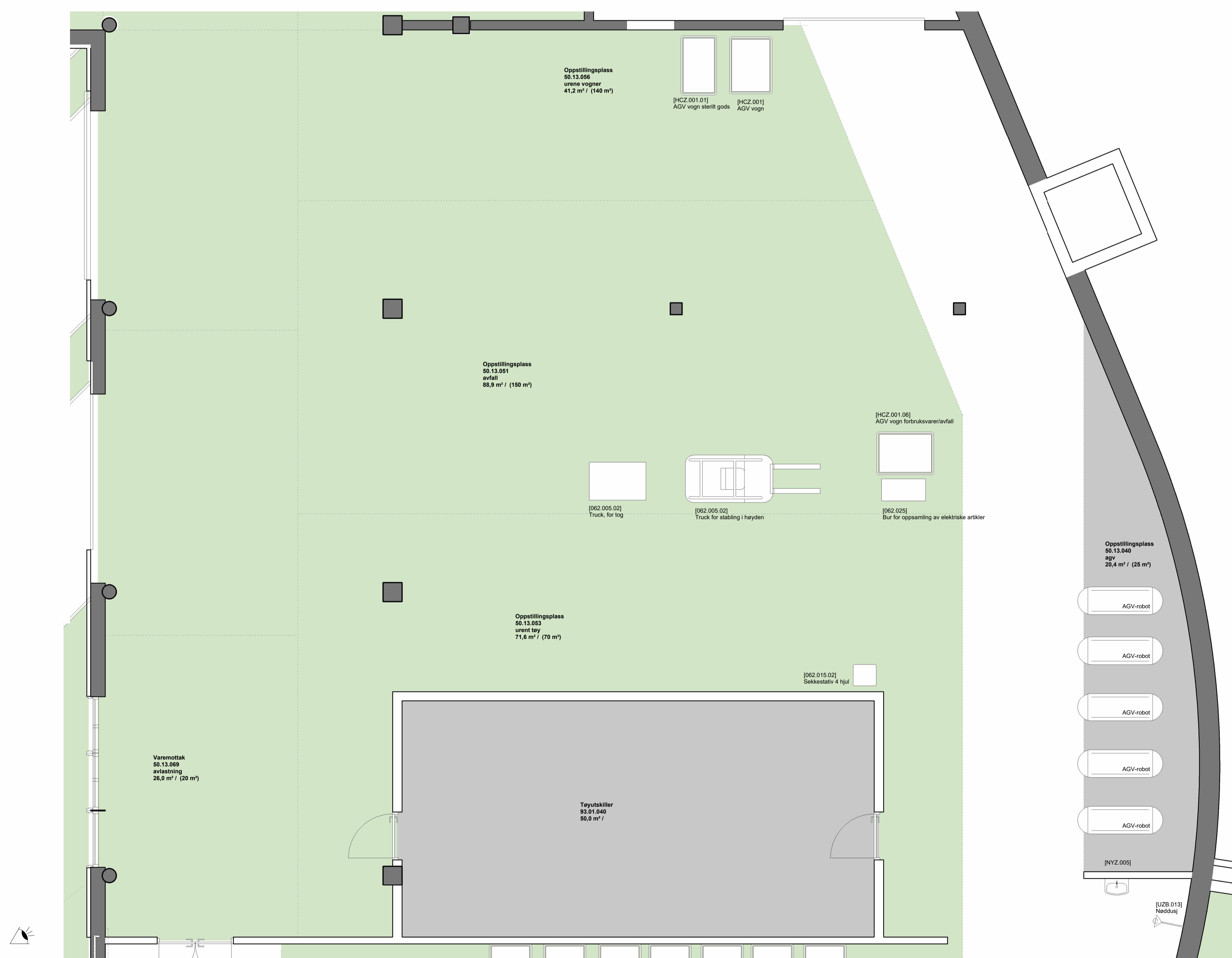
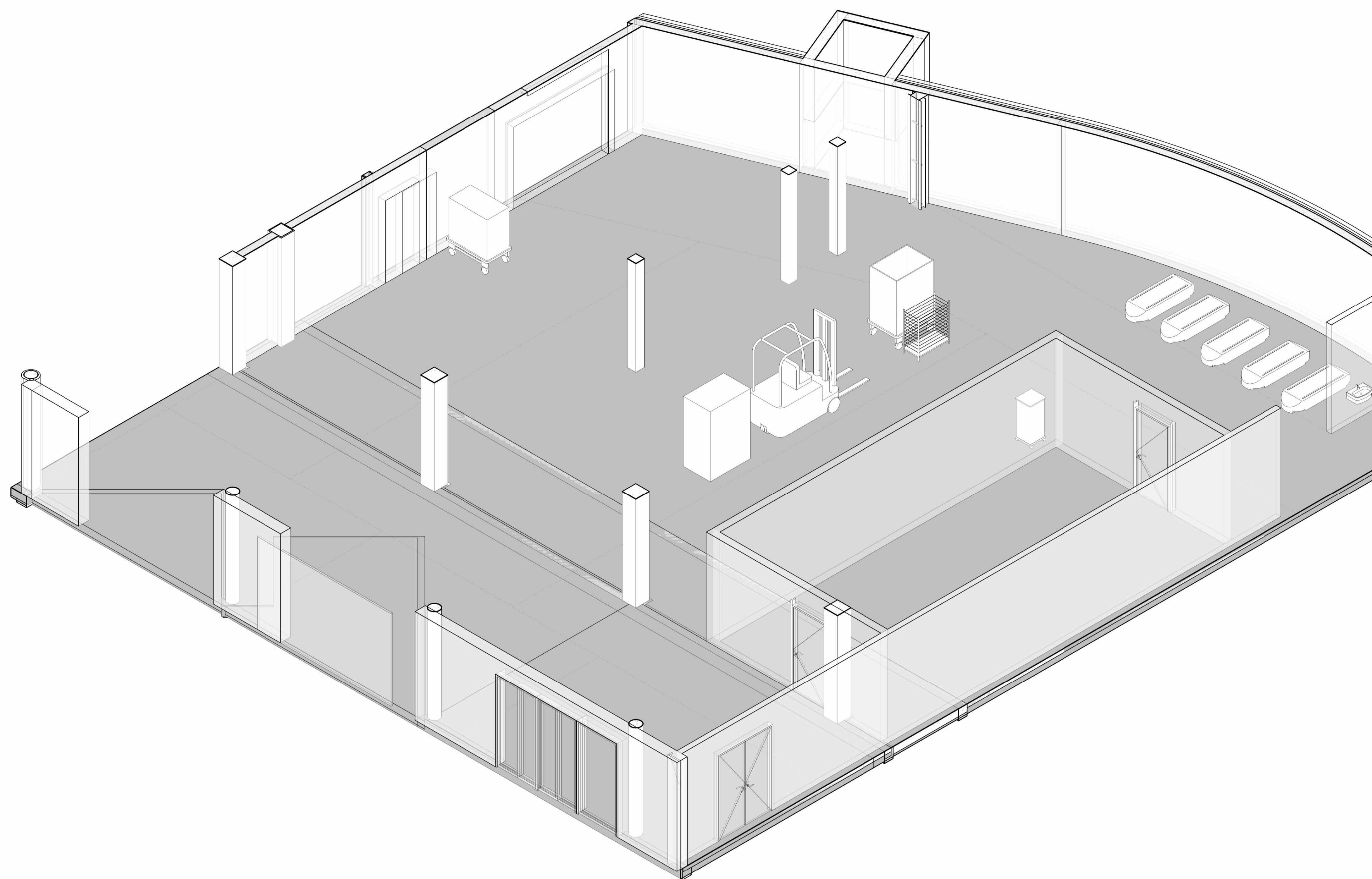

Medvirkning pulje 3.2
Gruppe T, Vare- og distribusjonssentral

Rom 50.13.051 - Oppstilling avfall
Rom 50.13.053 - Oppstilling urent tøy
Rom 50.13.056 - Oppstilling urene vogner
Rom 50.13.069 - Varemottak
Rom 50.13.040 - Oppstilling AGV

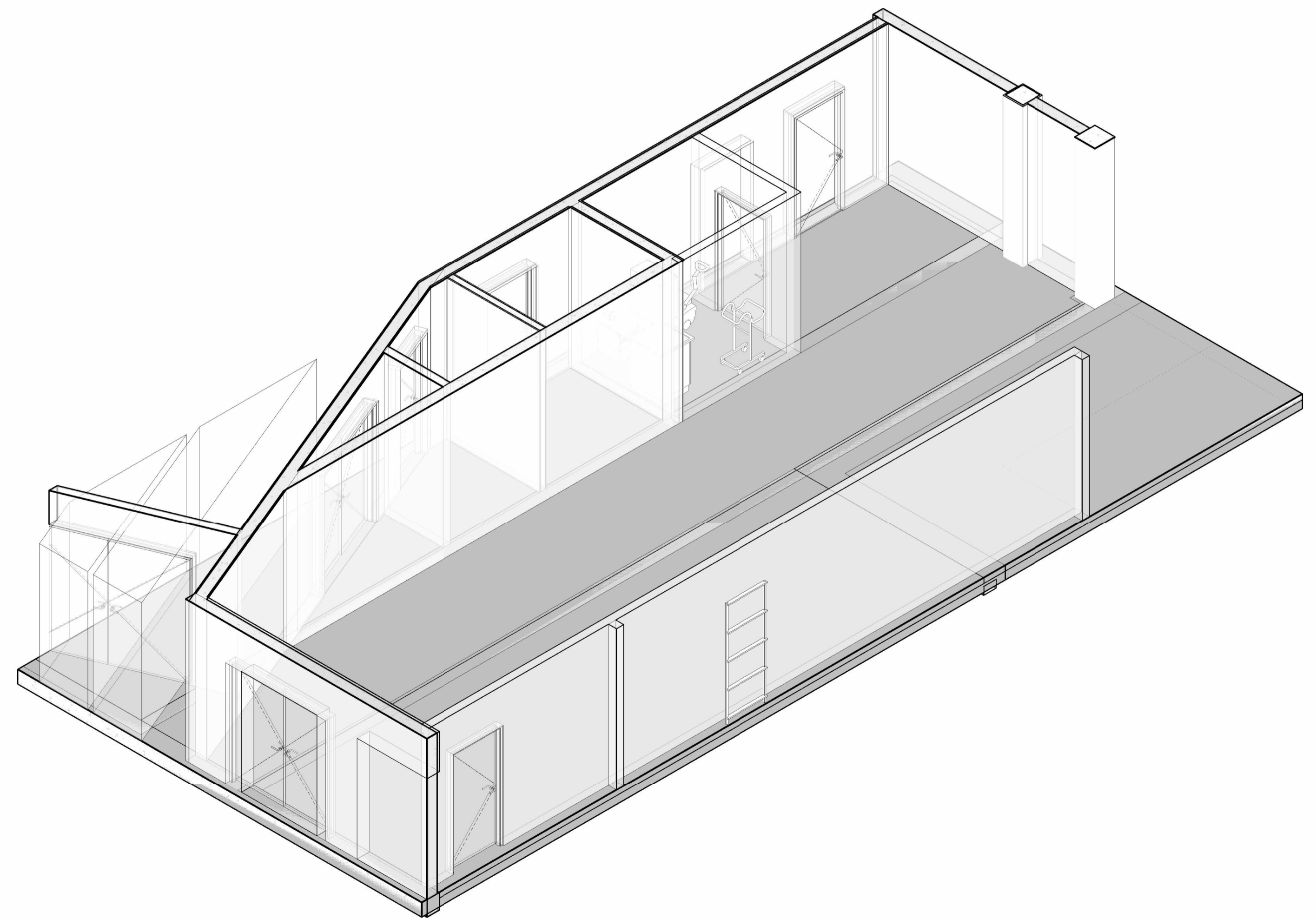
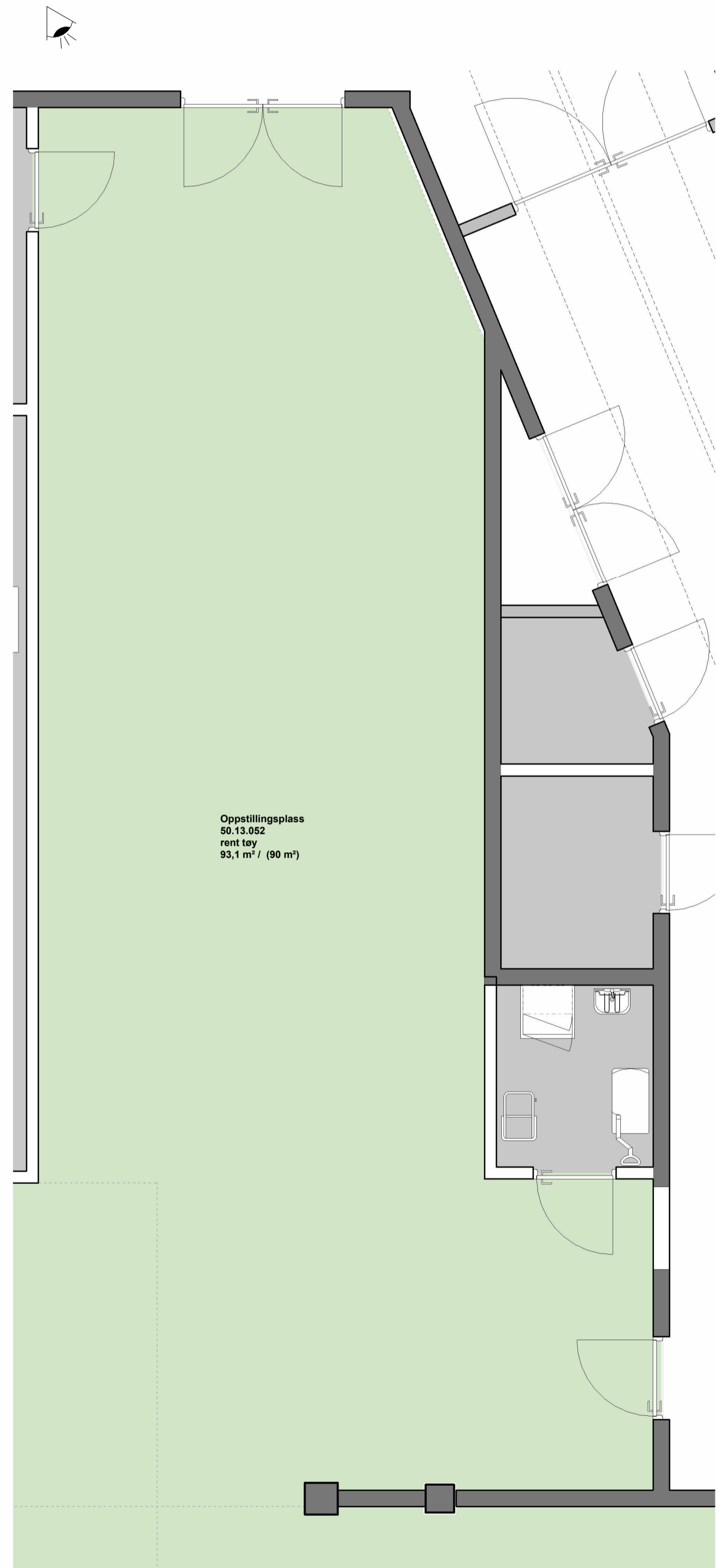

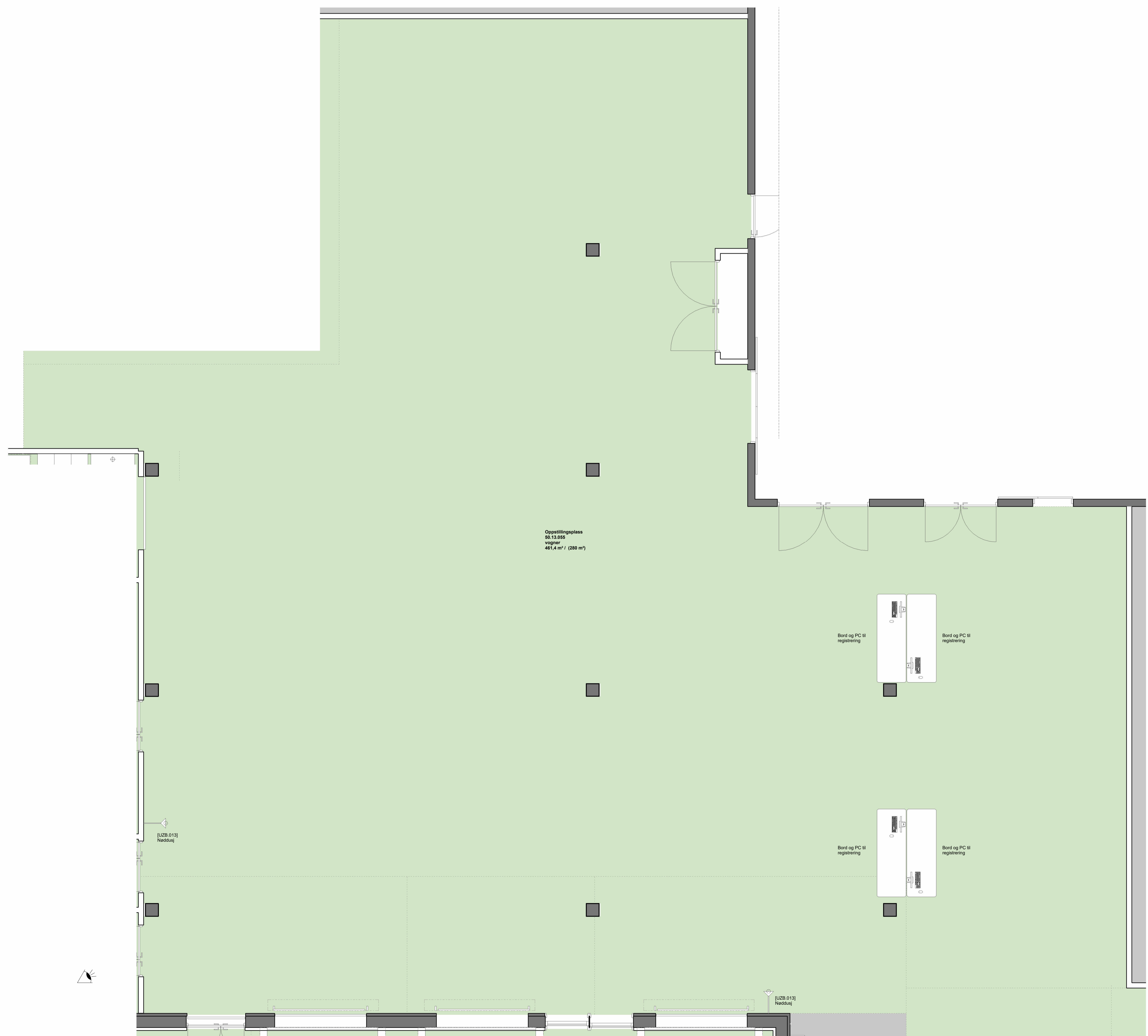
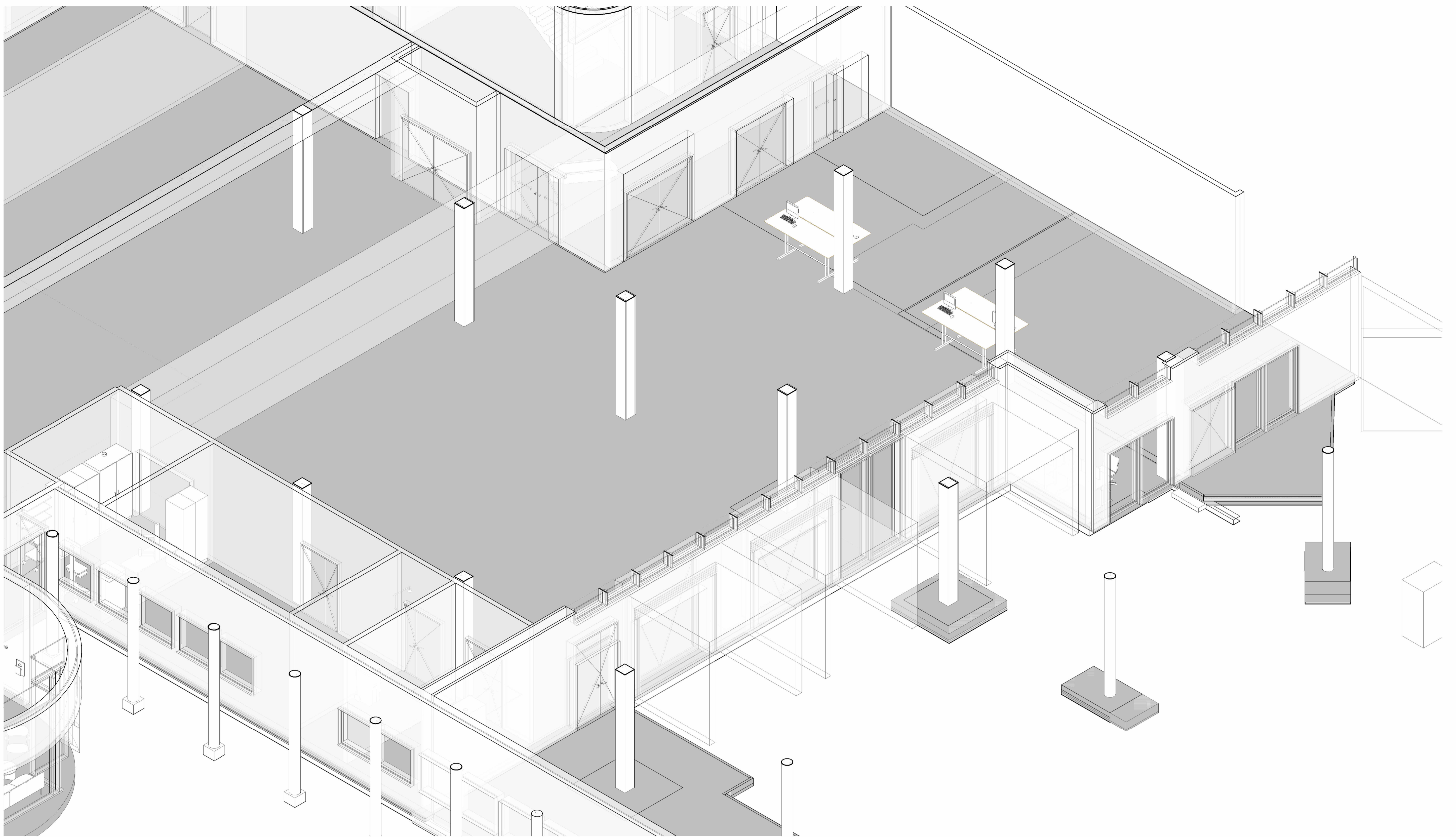

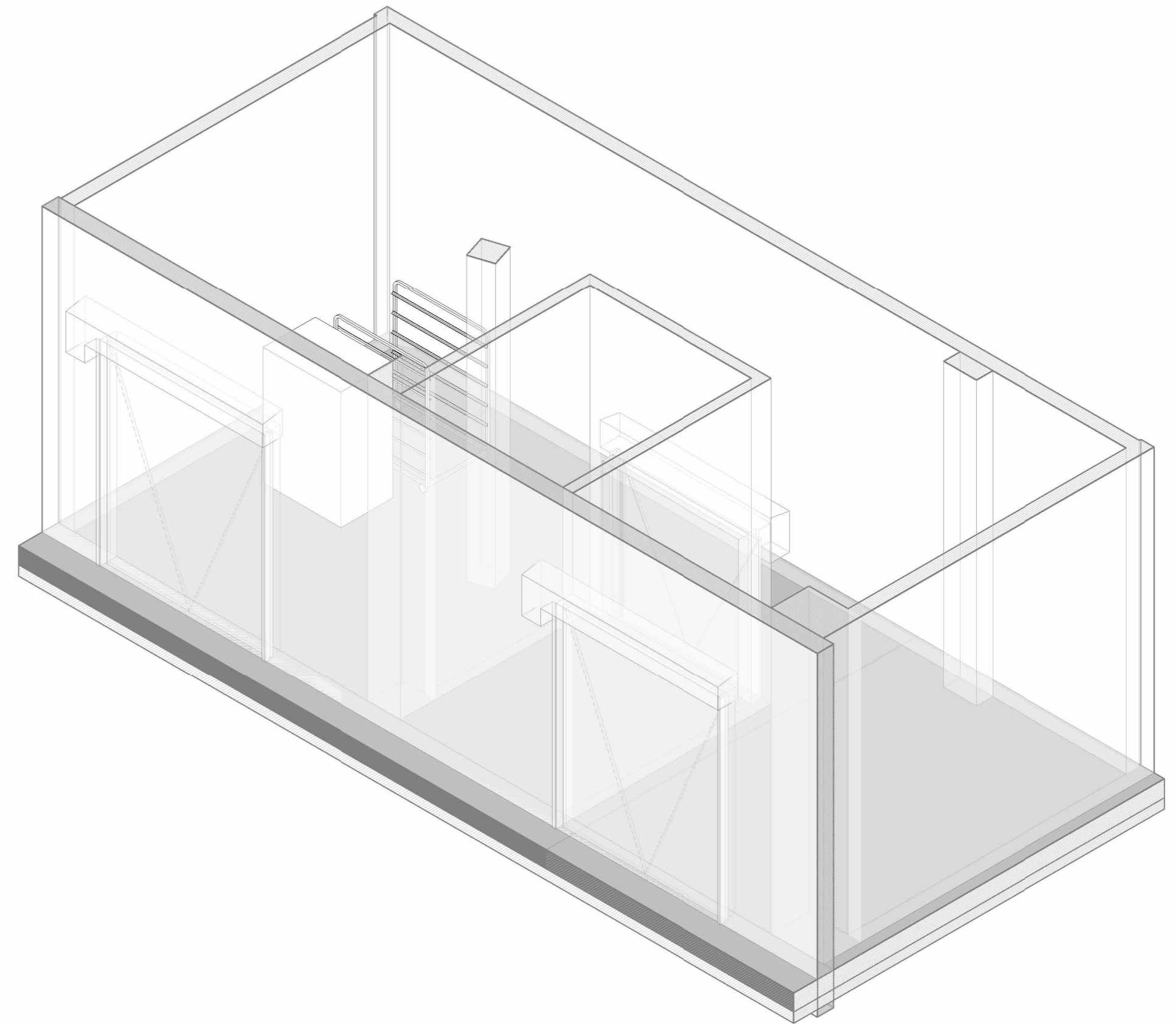
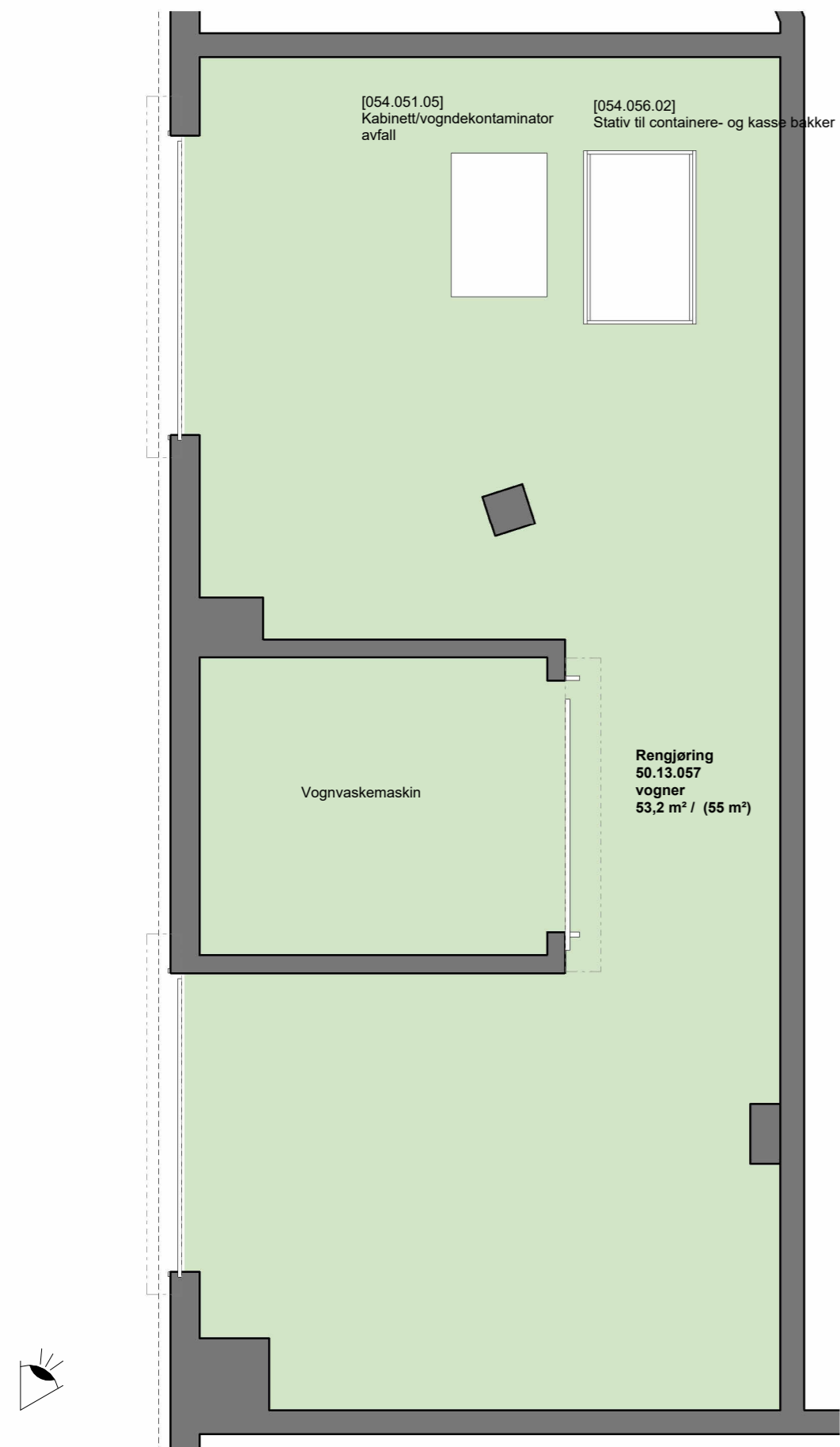

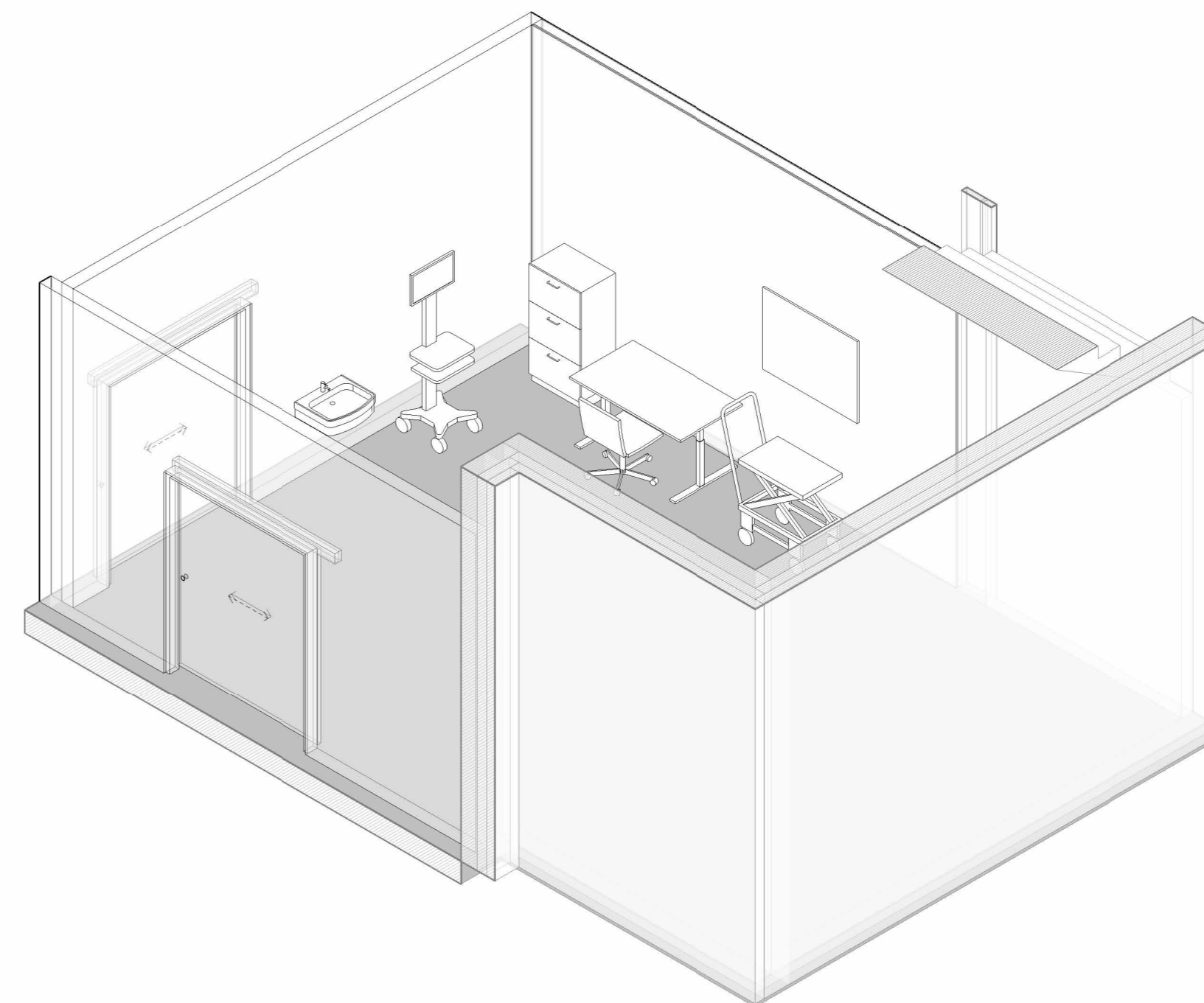
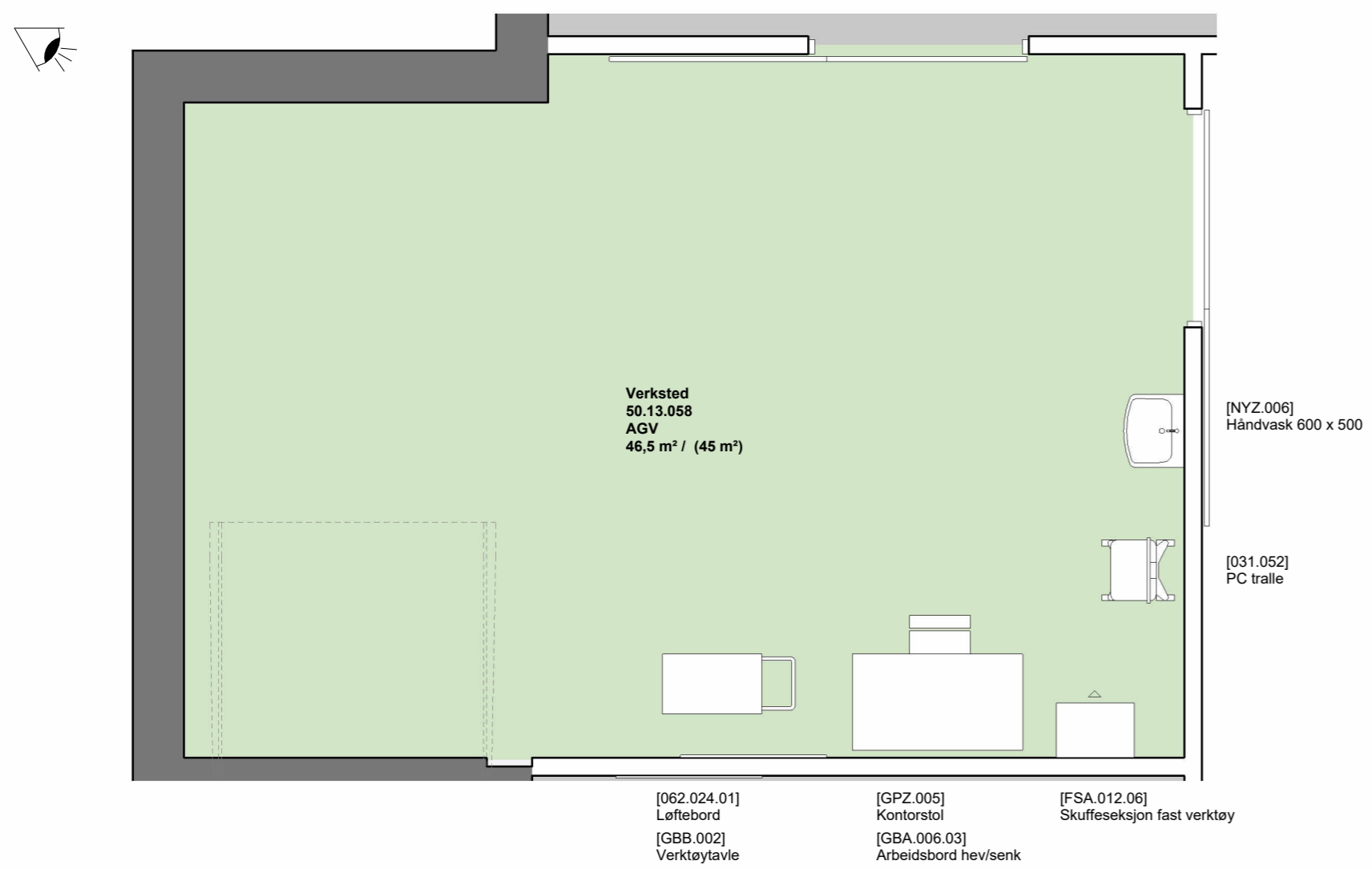

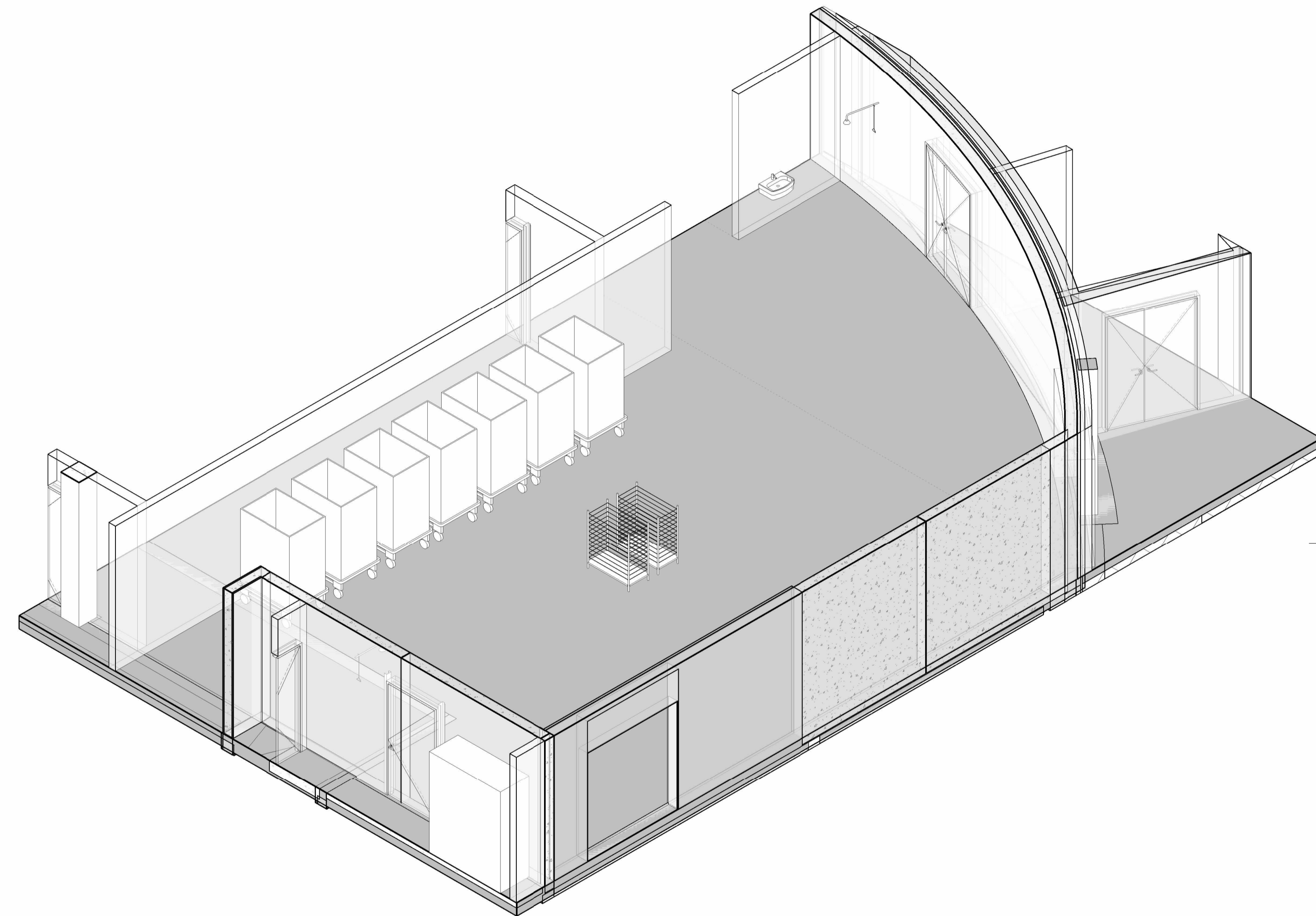
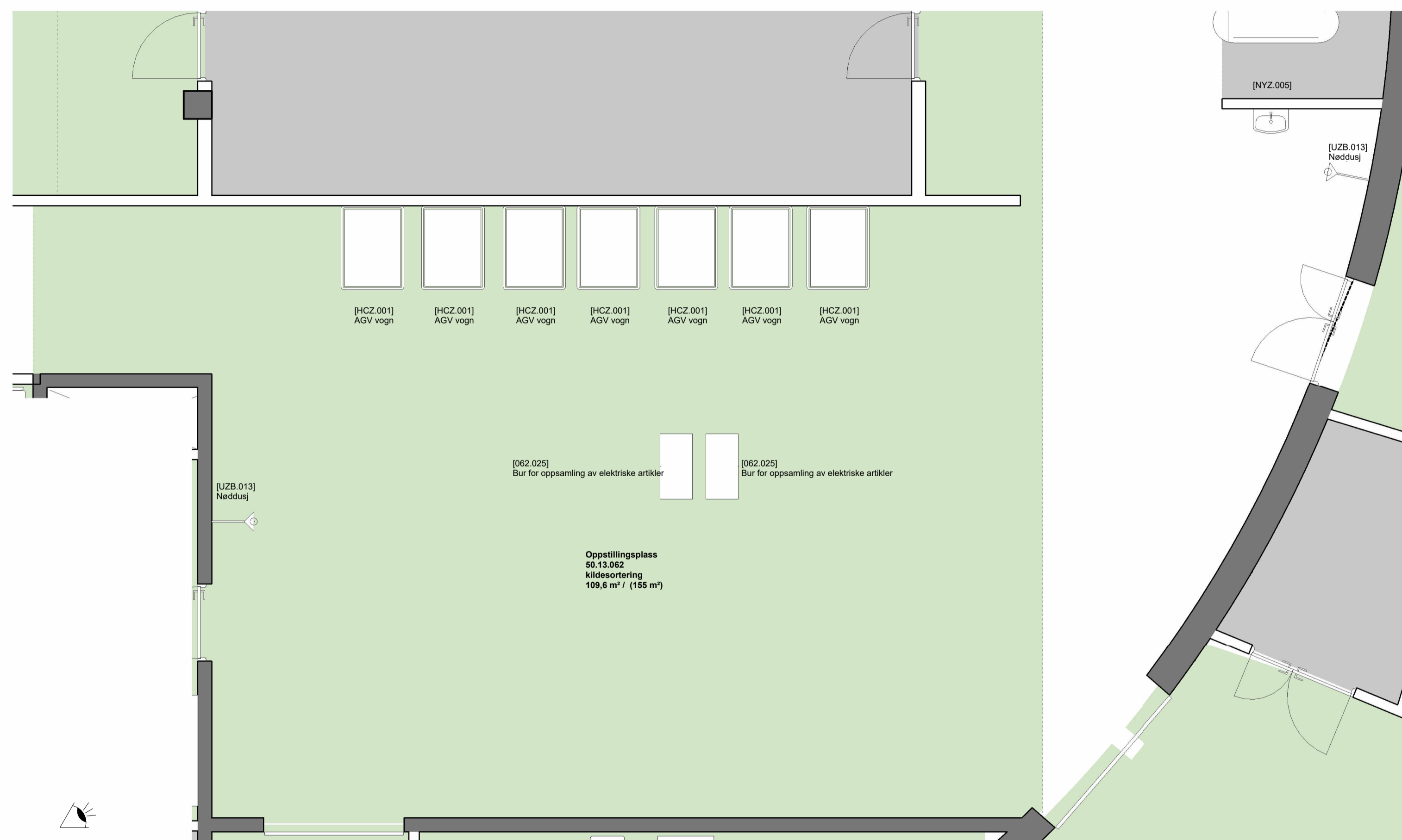

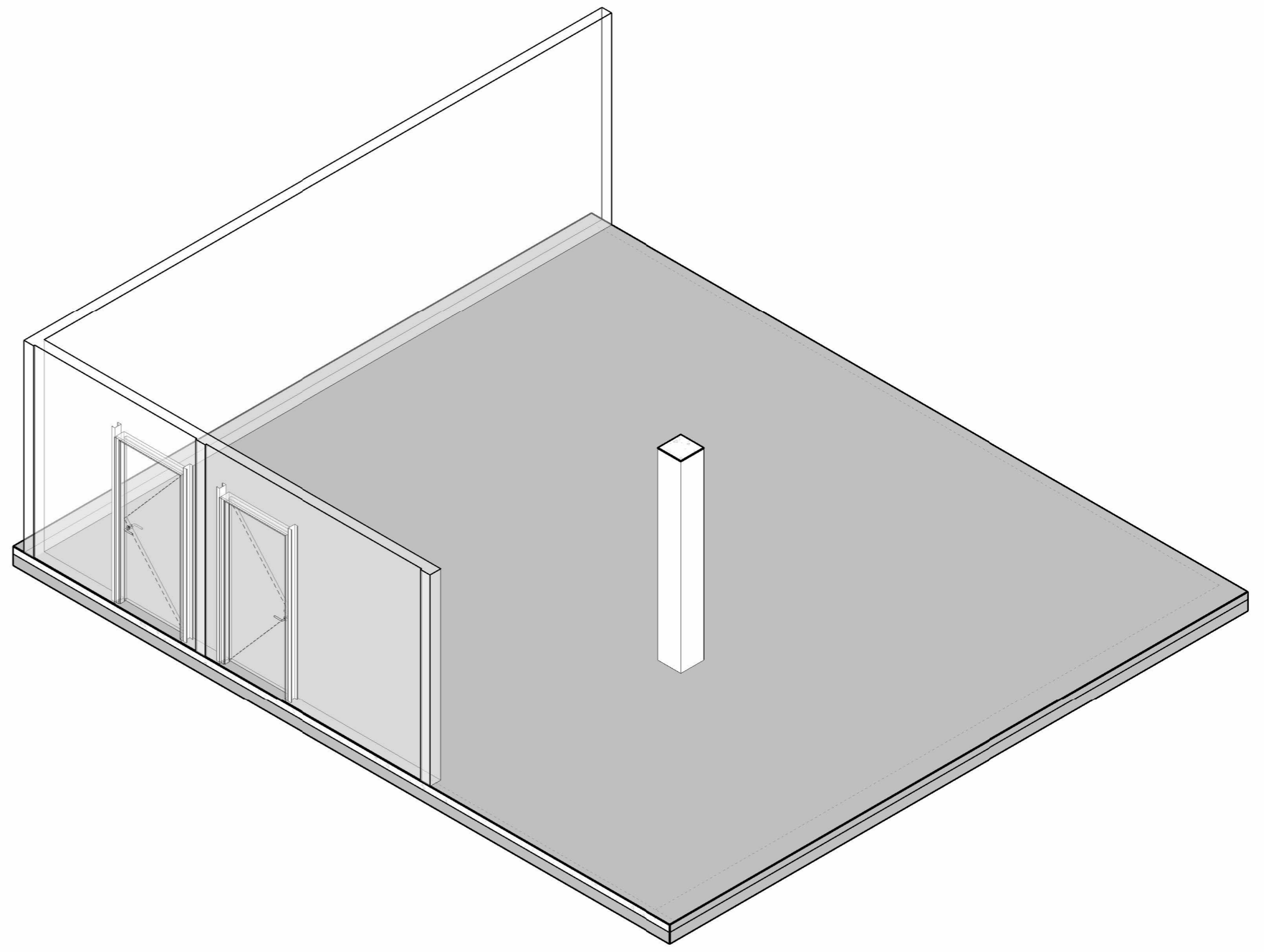
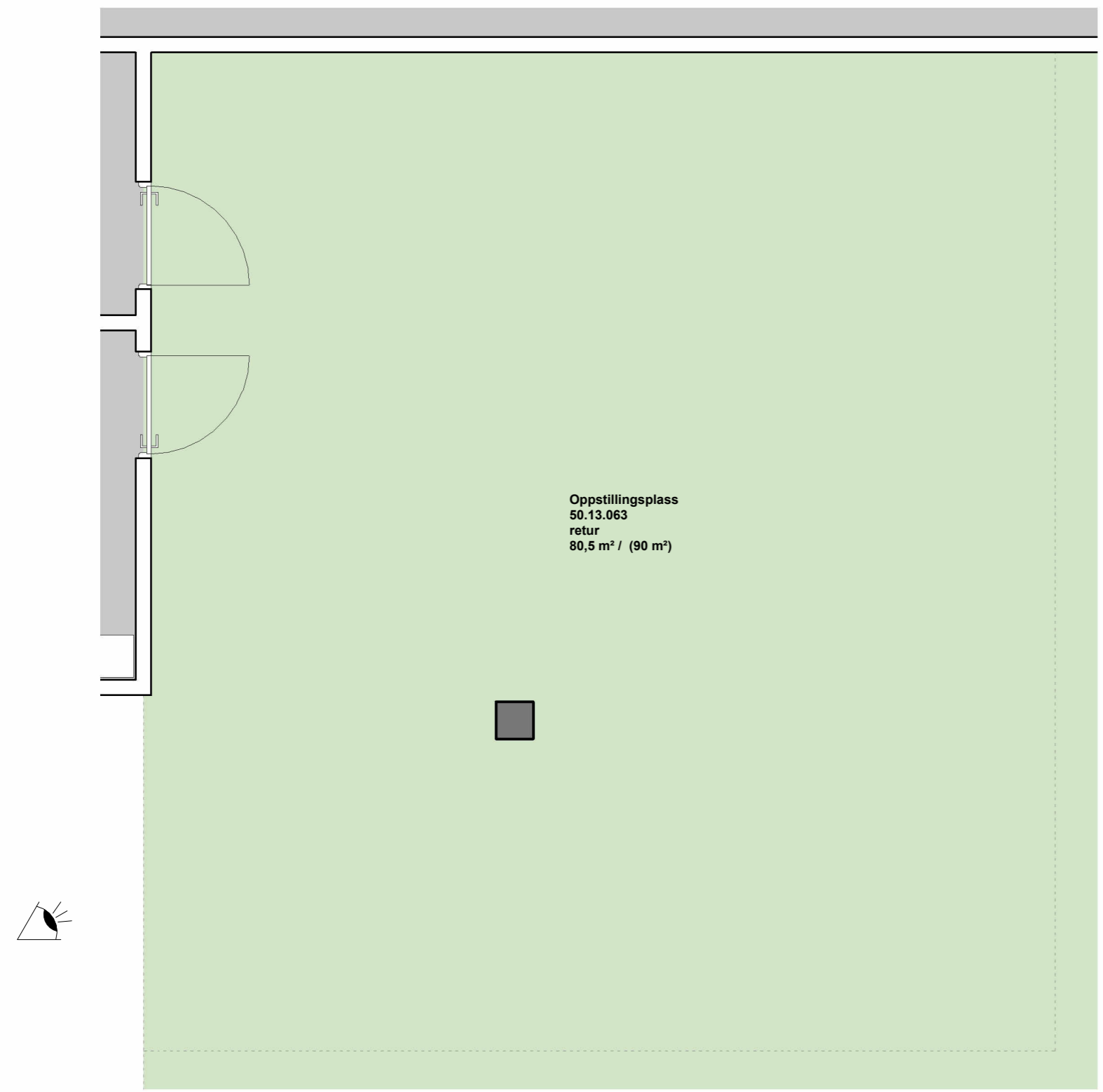

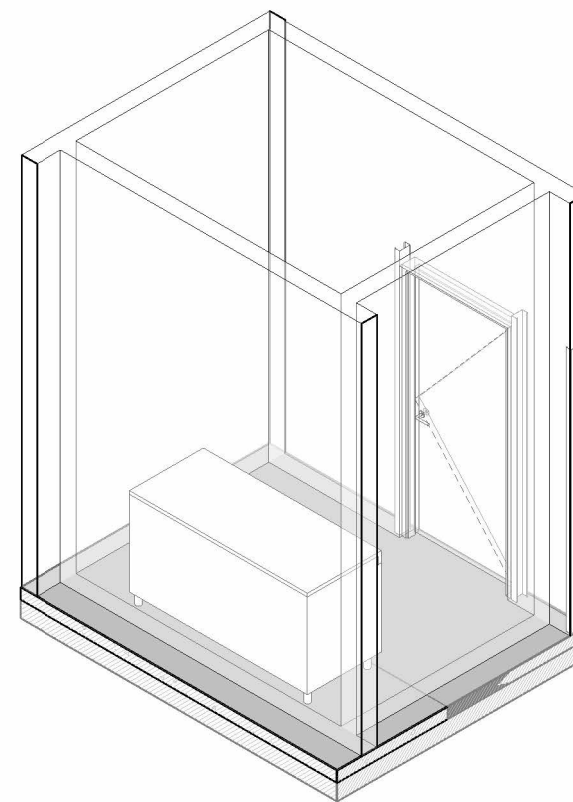
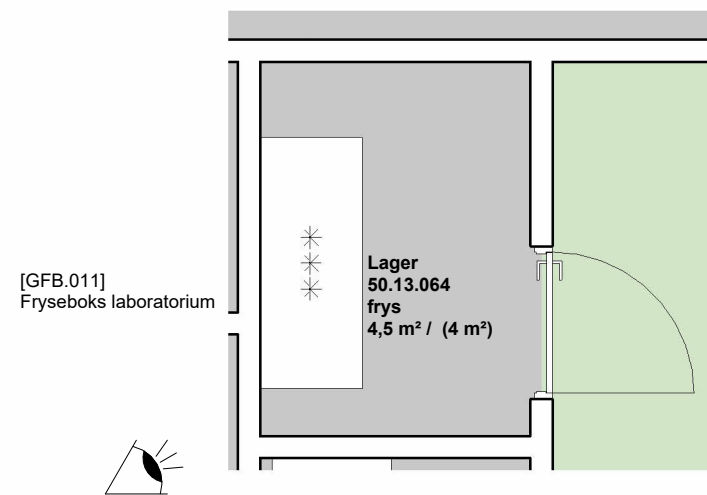

Medvirkning pulje 3.2
Gruppe T, Vare- og distribusjonssentral

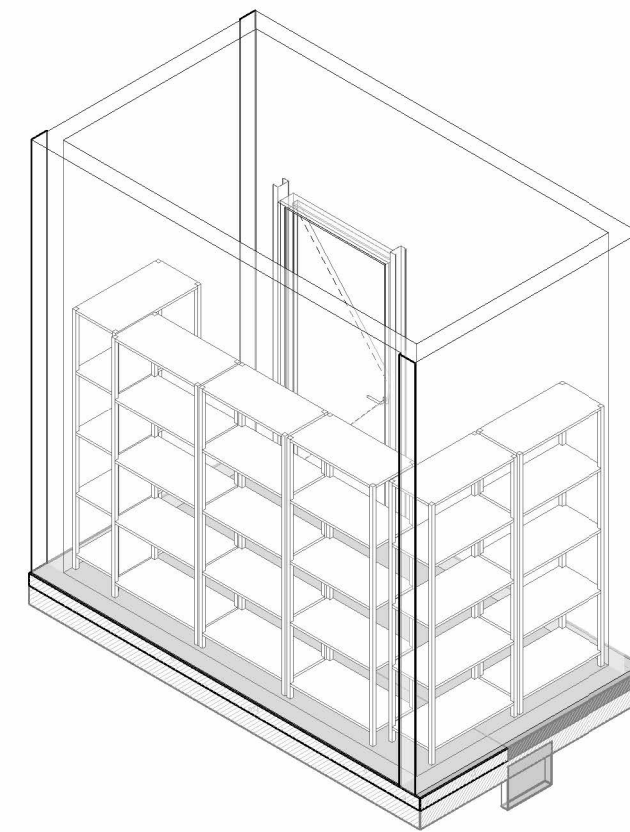
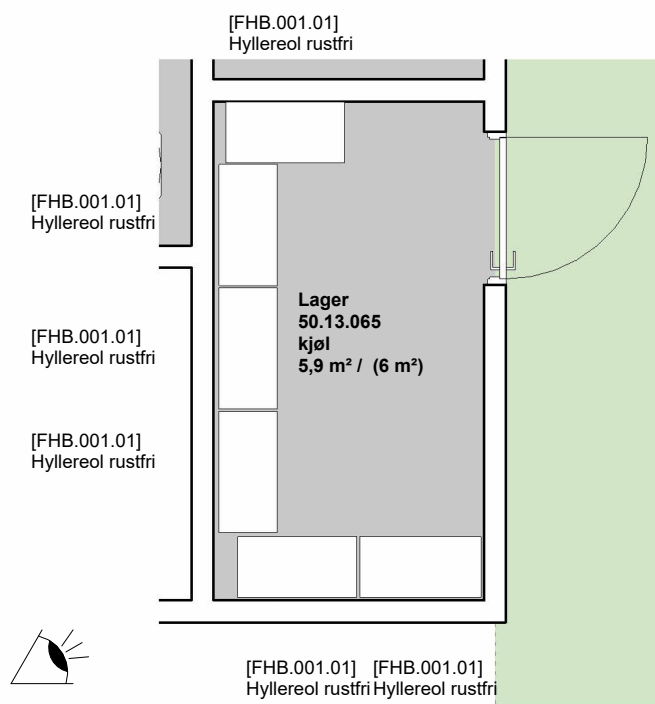

Medvirkning pulje 3.2
Gruppe T, Vare- og distribusjonsentral

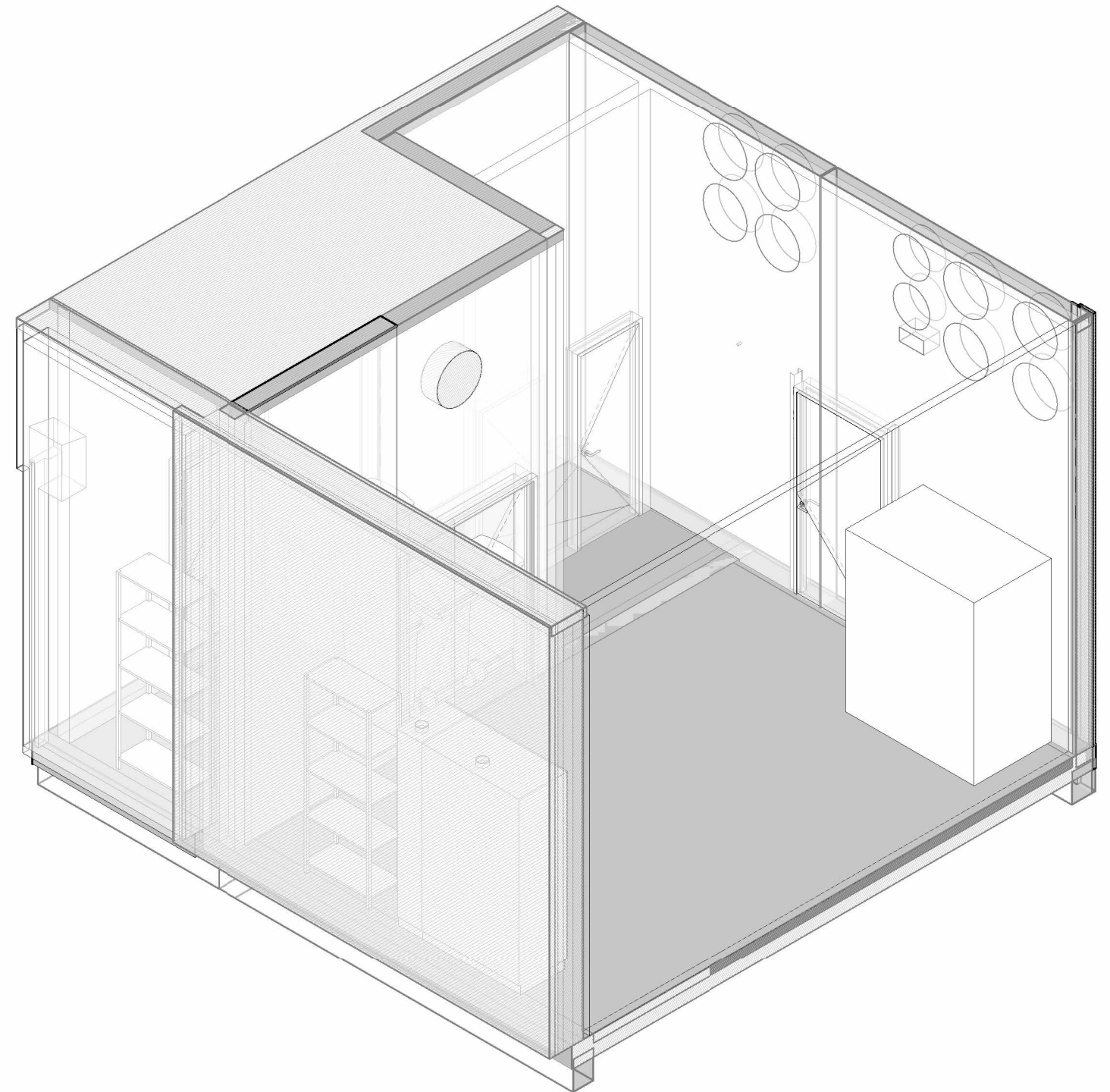
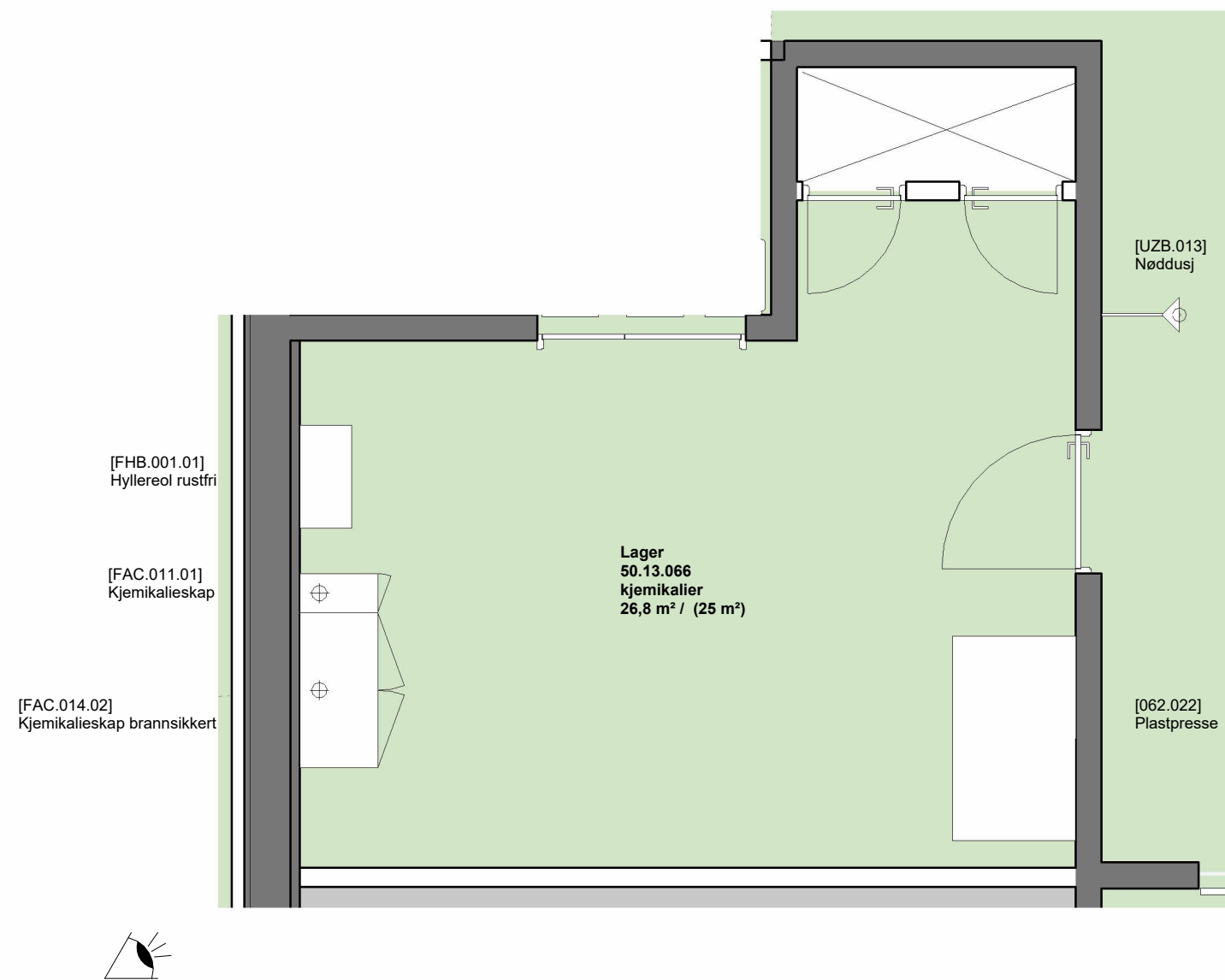

Medvirkning pulje 3.2
 Gruppe T, Vare- og distribusjonsentral

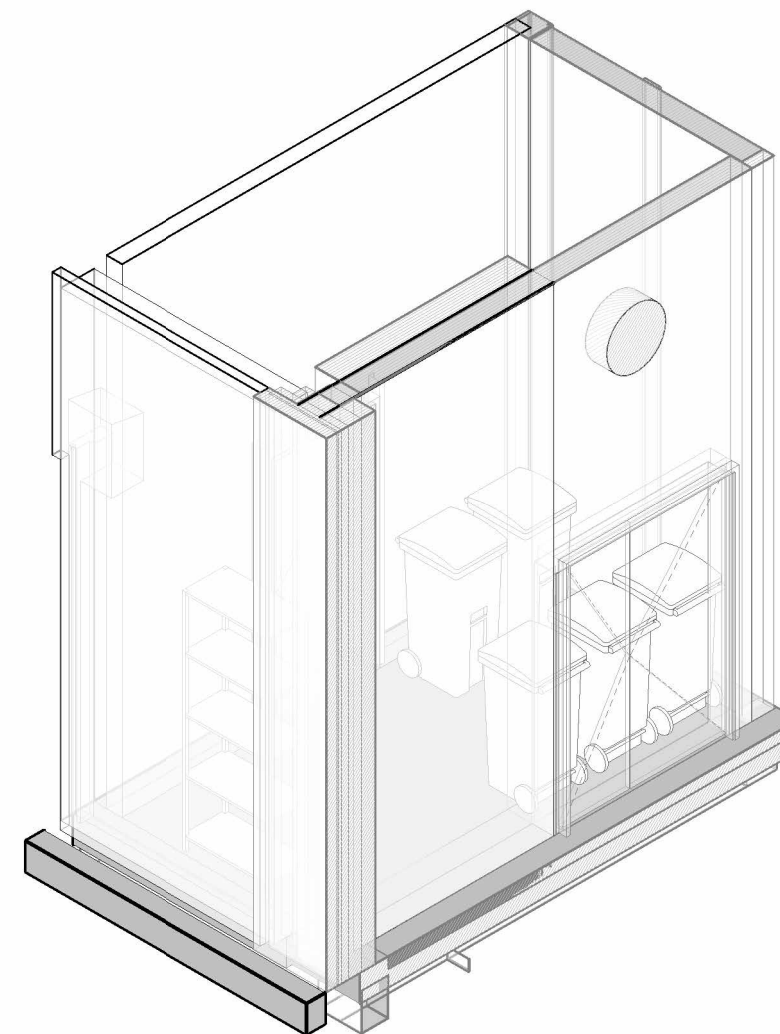
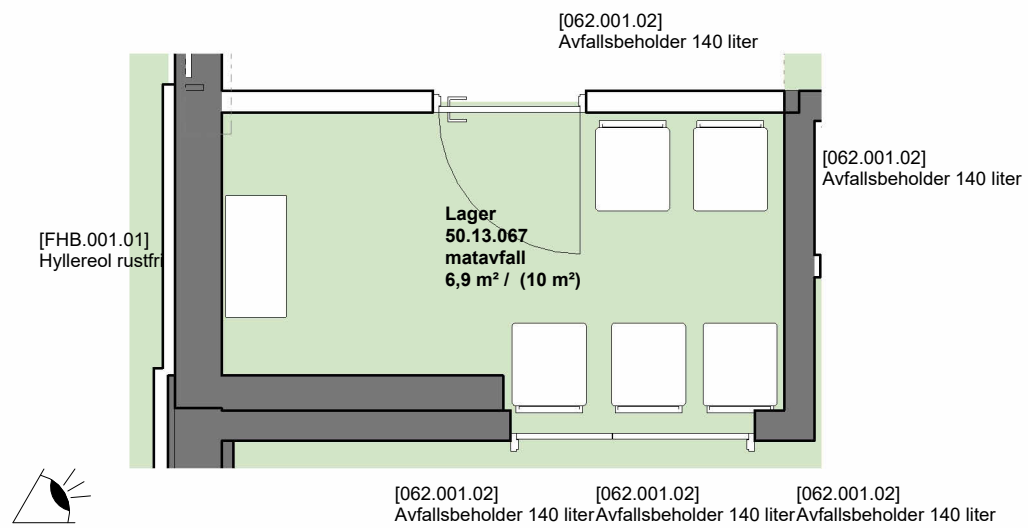

Medvirkning pulje 3.2
 Gruppe T, Vare- og distribusjonssentral

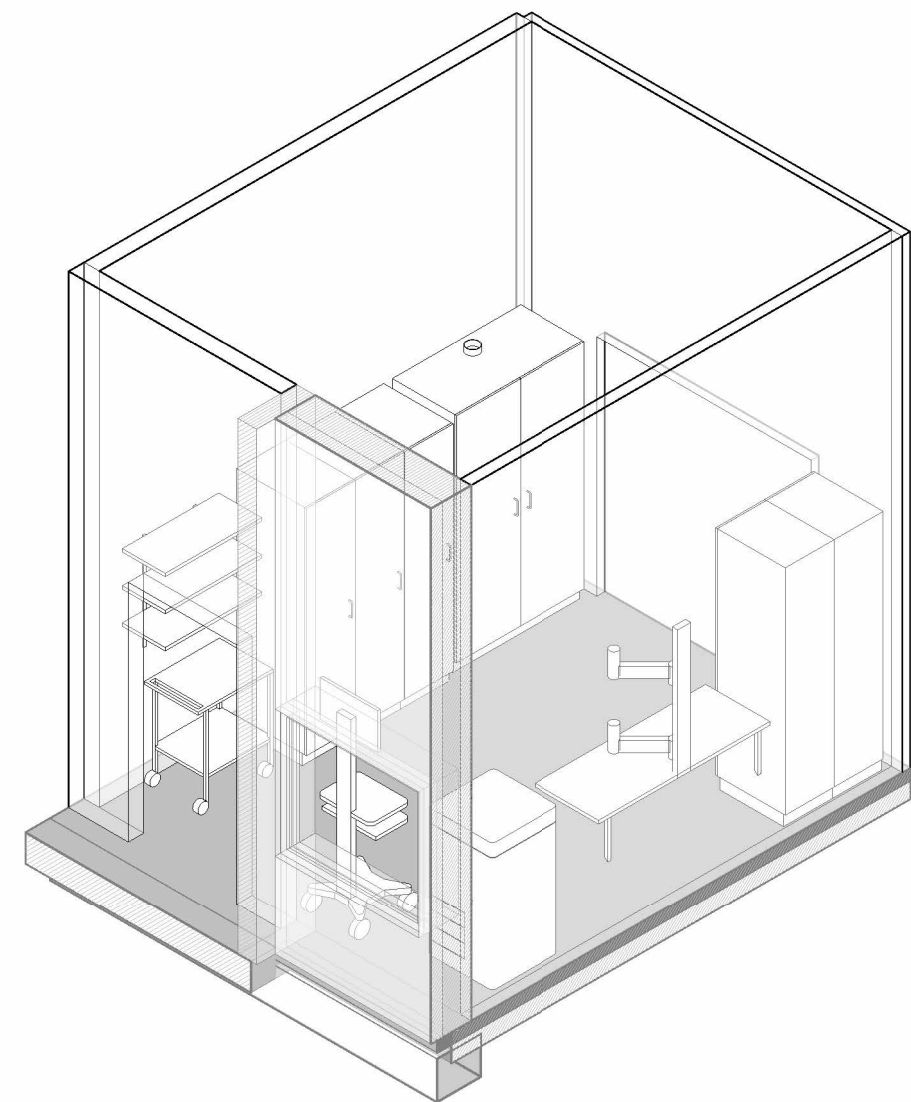
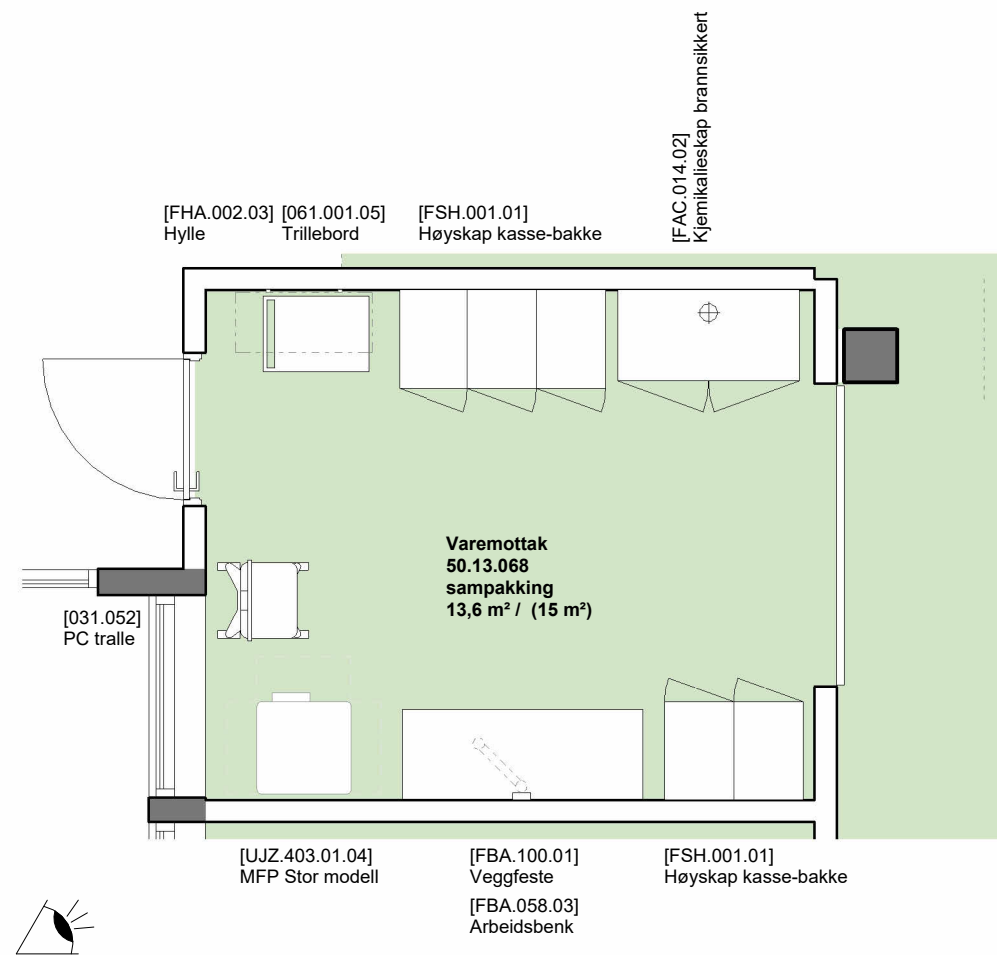

Medvirkning pulje 3.2
 Gruppe T, Vare- og distribusjonssentral

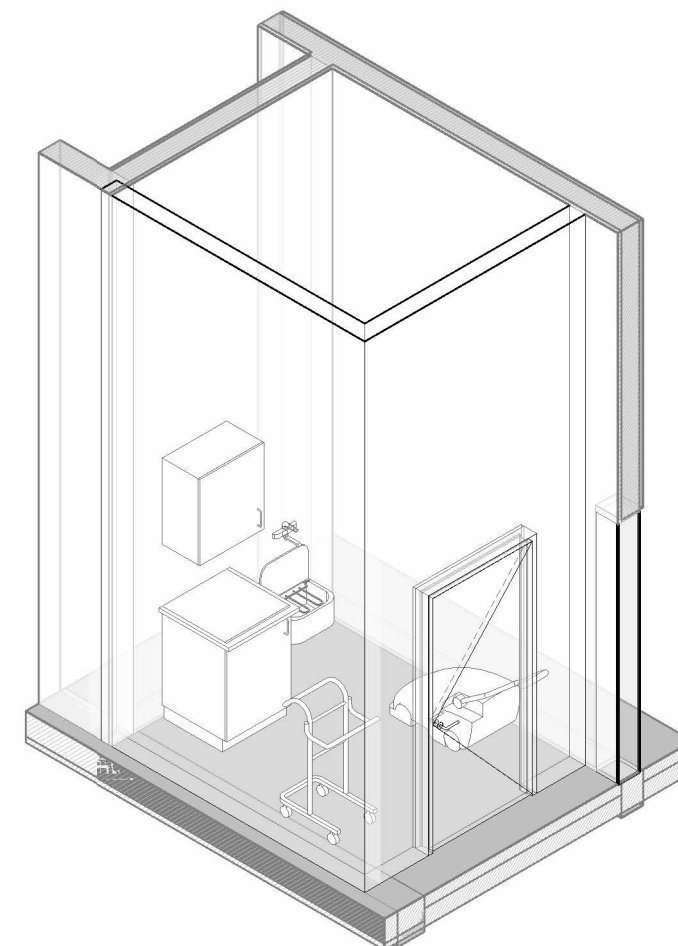
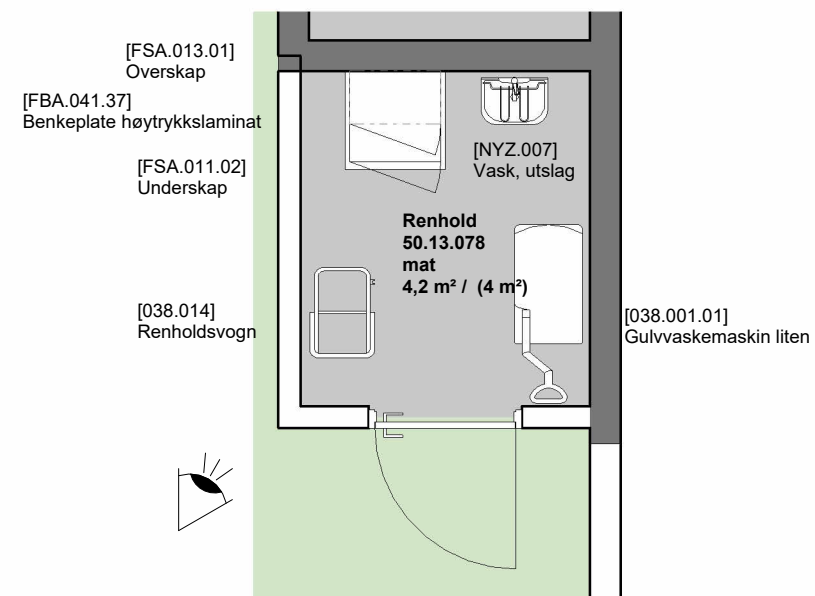

Medvirkning pulje 3.2
 Gruppe T, Vare- og distribusjonssentral