

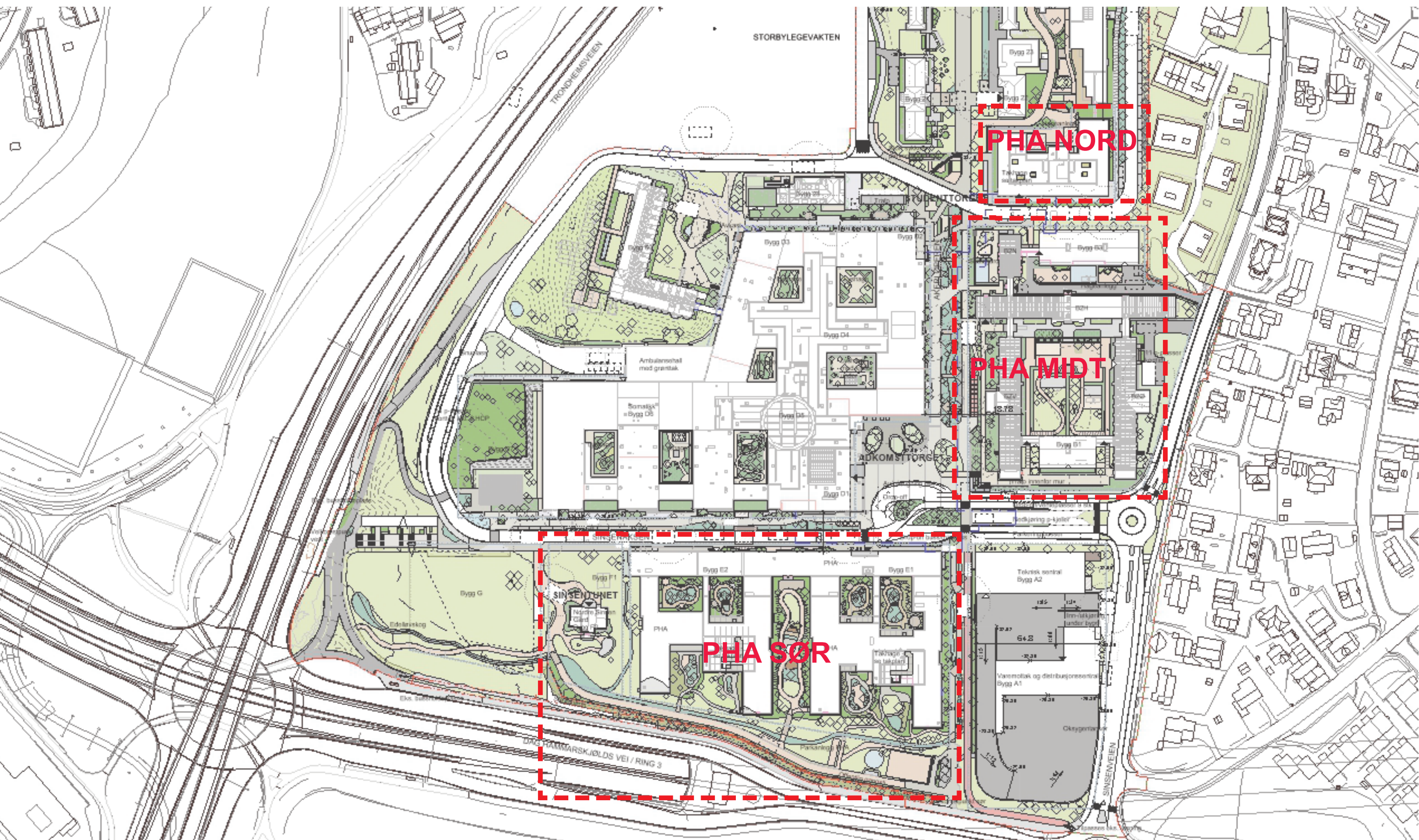

NYE AKER SYKEHUS - PHA



PHA - FUNKSJONSFORDELING I BYGG

- Døgnområde
- Poliklinikk og kontorer behandlere
- BUP Dagbehandling
- Fellesfunksjoner
- Administrasjon
- Takhage/ Balkong
- Forskning
- Teknikk

PHA SØR:

- Døgnområde
- Poliklinikk og kontorer behandlere
- Fellesfunksjoner
- Administrasjon
- Forskning
- Takhage/ Balkong
- Teknikk

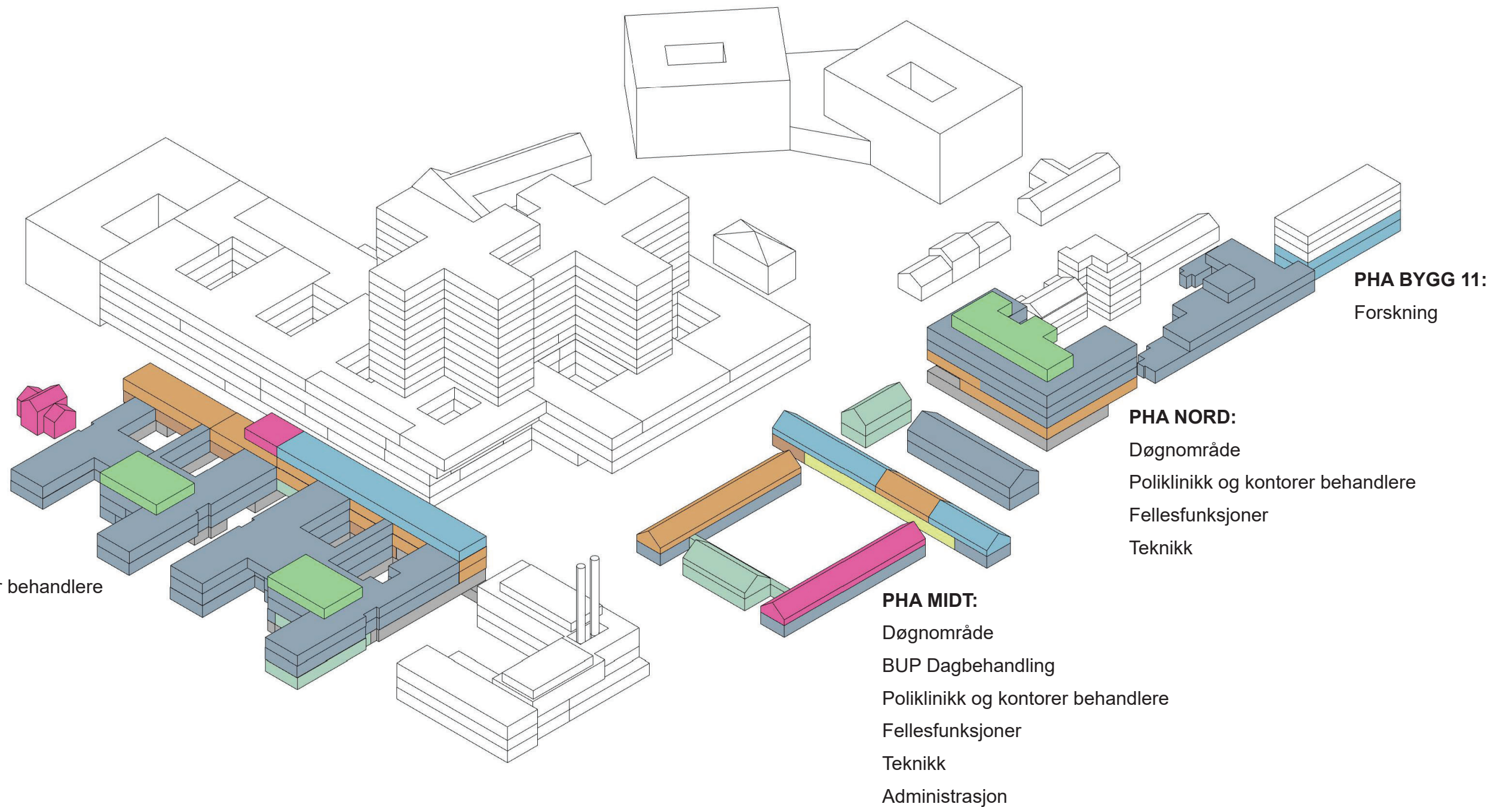

ETASJEPLANER PHA MIDT

PHA MIDT - ETASJE U1

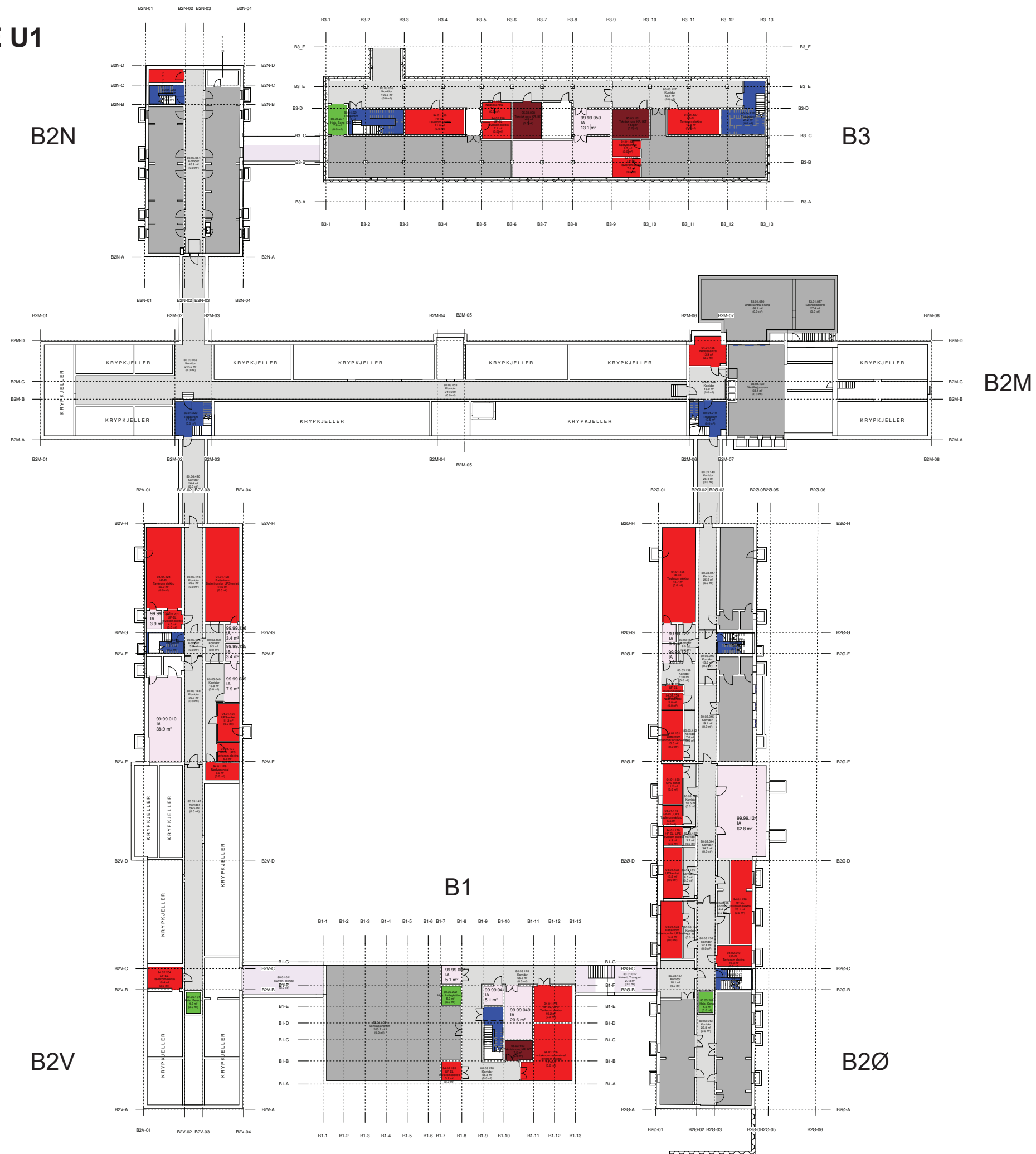

MERKNADER

Funksjonsområder

- 80.01: Kommunikasjonsarealer / Mellom bygninger
- 80.03: Kommunikasjonsarealer / Horisontale utenom avdelinger, vanlige korridorer, arealer foran heiser
- 80.04: Kommunikasjonsarealer / Trapper
- 80.05: Kommunikasjonsarealer / Heiser
- 80.06: Kommunikasjonsarealer / Horisontale kommunikasjonsarealer internt i avdelinger
- 93.01: Tekniske arealer VVS / Sentrale tekniske rom
- 94.01: Tekniske arealer EI / EL sentrale tekniske rom
- 94.02: Tekniske arealer EI / EL underfordeling
- 95.03: Tekniske arealer IKT / IKT kommunikasjonsrom KR
- 99.99: Midlertidig / IA - ikke avklart (midlertidig delfunksjon)

FORELØPIG TEGNING
30.08.2023

Rev.	Dato	Beskrivelse	Utf. av	Kontr. av	Godkj. av

NYE AKER
 BYGGHERRER: Helse Sør-Øst RHF
 RÅDGIVER: Egenkontroll: JOPA, Disiplinkontroll: Godkj.
HELSE SØR-ØST TEAM AKER

U1. ETASJE	Egenkontroll: JOPA Disiplinkontroll: Godkj.

PROSJEKT-Ø: NSA	TEGN-NR: 03058-B0-00-U1-A-200-20-003	REVISJON
KONTRAKT-NR: 8201	DENSOP BYGG PLAN ETASJE FAG SYSTEMER TEGNINGER LØSOP	REVISJON

PHA MIDT - ETASJE 01



Funksjonsområder

- 02.03.01: Psykisk helsevern og avhengighet / Døgnområde BUP / Døgnområde BUP barn
- 02.03.02: Psykisk helsevern og avhengighet / Døgnområde BUP / Døgnområde BUP ungdom
- 02.03.03: Psykisk helsevern og avhengighet / Døgnområde BUP / Døgnområde RASP barn og ungdom
- 02.04.01: Psykisk helsevern og avhengighet / Dagområde BUP / Dagbehandling BUP
- 02.04.02: Psykisk helsevern og avhengighet / Dagområde BUP / Utredning BUP
- 02.05: Psykisk helsevern og avhengighet / Kontorer og møterom
- 02.07: Psykisk helsevern og avhengighet / Fellesfunksjoner
- 13.05: Ikke-medisinsk service / Mathåndtering
- 13.07.02: Ikke-medisinsk service / Renhold / Desentralt renhold
- 13.10.01: Ikke-medisinsk service / Avfallshåndtering / Desentral avfallshåndtering
- 15.01: Forskning og undervisning UiO / Klinikknære arealer
- 80.03: Kommunikasjonsarealer / Horisontale utenom avdelinger, vanlige korridorer, arealer foran heiser
- 80.04: Kommunikasjonsarealer / Trapper
- 80.05: Kommunikasjonsarealer / Heiser
- 80.06: Kommunikasjonsarealer / Horisontale kommunikasjonsarealer internt i avdelinger
- 93.03: Tekniske arealer VVS / Ordinære sjakter, rør for sugesystem
- 94.02: Tekniske arealer EI / EL underfordeling
- 95.03: Tekniske arealer IKT / IKT kommunikasjonsrom KR
- 95.06: Tekniske arealer IKT / IKT Sjakt
- 99.99: Midlertidig / IA - ikke avklart (midlertidig delfunksjon)

➤ hovedinngang

▷ sekundær inngang / adkomst hage

▷ rømningsvei

▷ akuttinngang

FORELØPIG TEGNING
15.12.2023

Rev.	Dato	Beskrivelse	Utf. av	Kontr. av	Godkj. av

GJELDER FOR ENTREPRISE:

NYE AKER
 BYGGHERR: Helse Sør-Øst RHF
 RÅDGIVER: TEAM AKER

PHA MIDT
1. ETASJE

Egenkontroll: JOPA
 Opplysningskontroll: Godkj.

TEKFASE: INTERN TEGNING
 DATO: 15.12.23
 MÅLESTOKK: 1:250
 FORMAT: A1

PROSJEKT-Ø: NSA
 TEGNING: 03058-B0-00-01-A-200-20-003
 REVISJON/STATUS: 03058-B0-00-01-A-200-20-003

PHA MIDT - ETASJE 02

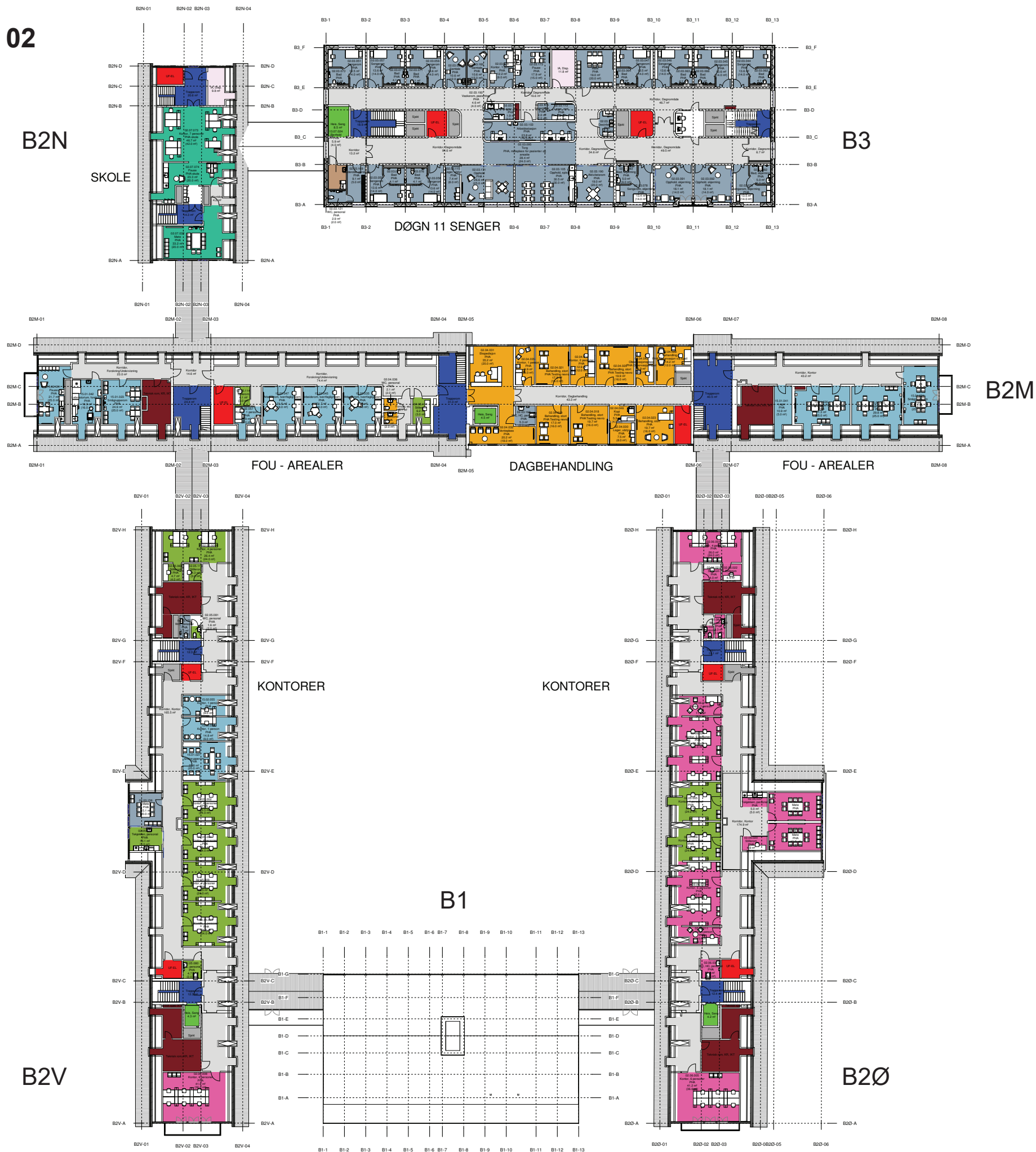

Funksjonsområder

- 02.03.01: Psykisk helsevern og avhengighet / Døgnområde BUP / Døgnområde BUP barn
- 02.03.02: Psykisk helsevern og avhengighet / Døgnområde BUP / Døgnområde BUP ungdom
- 02.03.03: Psykisk helsevern og avhengighet / Døgnområde BUP / Døgnområde RASP barn og ungdom
- 02.04.02: Psykisk helsevern og avhengighet / Døgnområde BUP / Utredning BUP
- 02.05: Psykisk helsevern og avhengighet / Kontorer og møterom
- 02.06: Psykisk helsevern og avhengighet / Kontorarbeidsplasser, administrasjon og ledelse
- 02.07: Psykisk helsevern og avhengighet / Fellesfunksjoner
- 13.07.02: Ikke-medisinsk service / Renhold / Desentralt renhold
- 15.01: Forskning og undervisning UiO / Klinikknære arealer
- 15.02: Forskning og undervisning UiO / Fellesarealer/seminarrom
- 80.03: Kommunikasjonsarealer / Horisontale utenom avdelinger, vanlige korridorer, arealer foran heiser
- 80.04: Kommunikasjonsarealer / Trapper
- 80.05: Kommunikasjonsarealer / Heiser
- 80.06: Kommunikasjonsarealer / Horisontale kommunikasjonsarealer internt i avdelinger
- 93.03: Tekniske arealer VVS / Ordinare sjakter, rør for sugesystem
- 94.02: Tekniske arealer EI / EL underfordeling
- 95.03: Tekniske arealer IKT / IKT kommunikasjonsrom KR
- 95.06: Tekniske arealer IKT / IKT Sjakt
- 99.99: Midlertidig / IA - ikke avklart (midlertidig defunksjon)

FORELØPIG TEGNING
15.12.2023

Rev.	Dato	Beskrivelse	Dif. av	Kontr. av	Godkj. av
GJELDER FOR ENTREPRISE:					
NYE AKER			RÅDGIVER:		
BYGGER: Helse Sør-Øst RHF			TEAM AKER		
HELSE SØR-ØST			TEAM AKER		
2. ETASJE			Egenkontr.: JOPA		Disiplinærkontr.:
			Godtj.:		
TEKFASE:		INTENT TEGNING	DATO: xxxxxx		MÅLESTOKK: 1:250
			FORMAT: A1		
PROSJEKT-NR: NSA	TEGNING-NR: 03058-B0-00-02-A-200-20-003		REVISJON/STATUS		
UTGIVENDE:	SNDP BYGG PLAN ETASJE FAG BYGGLINJER TEGNING LØSNING				

FLYT

FLYT PHA MIDT

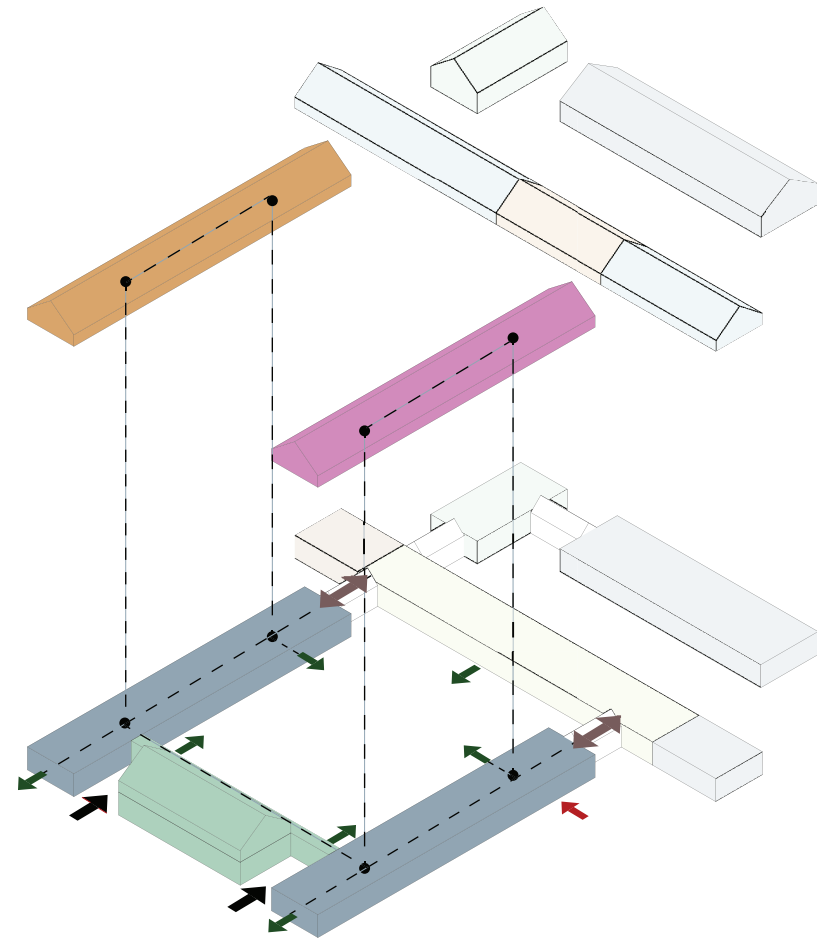



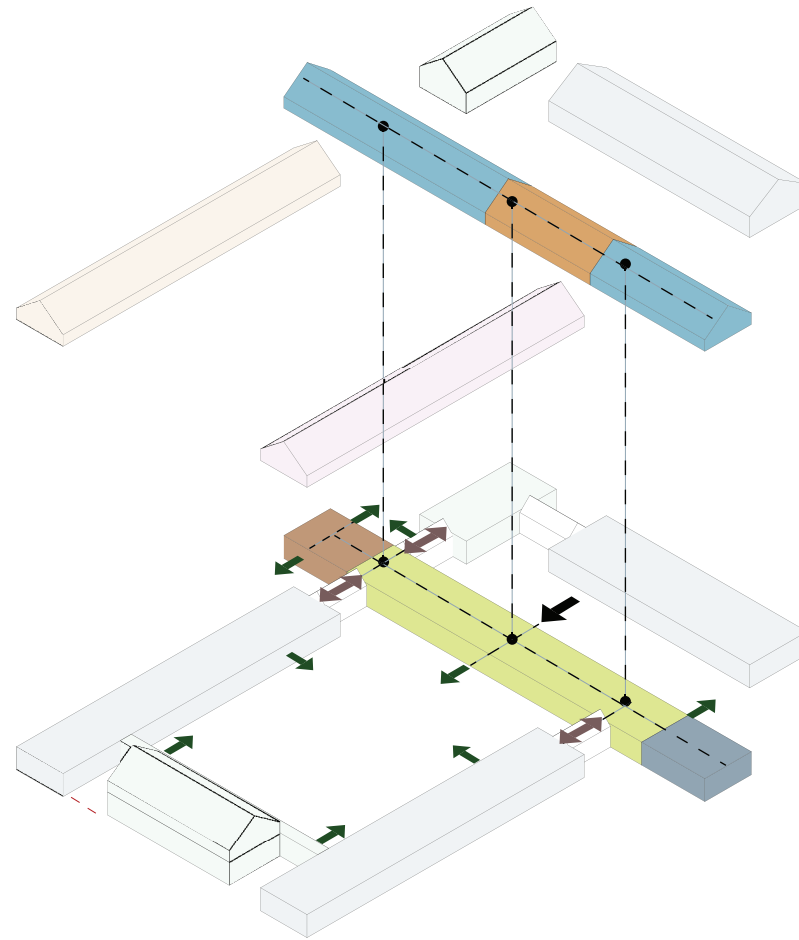

BARN DØGN, FELLESAREALER,
KONTORARBEIDSPASSER ADMINISTRASJON OG LEDELSE

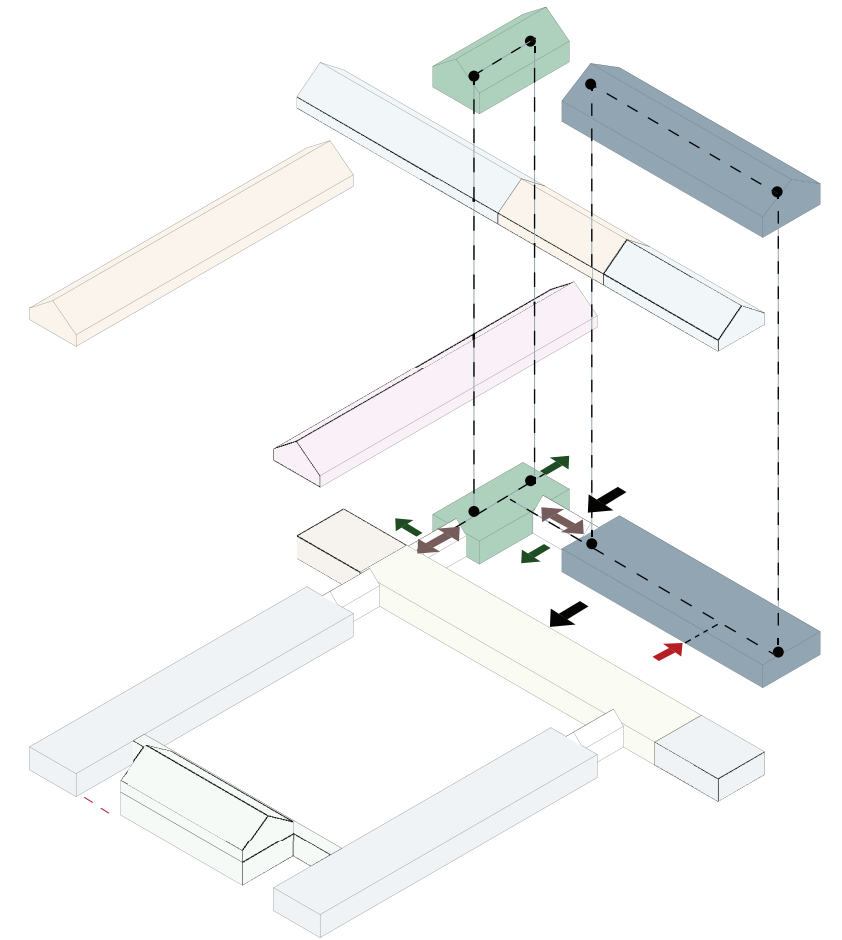

BARN DAG, MATHÅNDBTERING,
FOU-AREALER



UNGDOM DØGN, FELLESAREALER - SKOLE

-  Hovedinngang
-  Akuttinngang
-  Gangforbindelse
-  Adkomst hage/uteområde

GRUPPETEGNINGER

GRUPPE G - SKOLE

GRUPPE G - SKOLE

PHA MIDT, B2N - PLAN 1 OG 2



PLAN 01: SKOLE



PLAN 02: SKOLE

Funksjonsområder

- 02.07: Psykisk helsevern og avhengighet / Fellesfunksjoner
- 80.03: Kommunikasjonsarealer / Horisontale utenom avdelinger, vanlige korridorer, arealer foran heiser
- 80.04: Kommunikasjonsarealer / Trapper
- 93.03: Tekniske arealer VVS / Ordinære sjakter, rør for sugesystem
- 94.02: Tekniske arealer EI / EL underfordeling
- 99.99: Midlertidig / IA - ikke avklart (midlertidig delfunksjon)

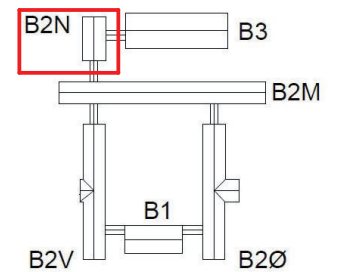

FORELØPIG TEGNING
15.12.2023

Rev.	Dato	Beskrivelse	Utf. av	Kontr. av	Godkj. av

GJELDER FOR
ENTREPRISE:

NYE AKER

BYGGHERRE: Helse Sør-Øst RHF RÅDGIVER: TEAM AKER

HELSE SØR-ØST TEAM AKER

GRUPPETEGNING B2 NORD - SKOLE

Egenkontroll: JOPA
Dokumentasjon: Godkj.

TEKNEFASE: INTERN TEGNING DATO: MÅLESTOKK: FORMÅT: REVISJON/STATUS

PROSJEKT-ID: NSA TEGNING: 03058-B0-00-00-A-200-70-107 REVISJON/STATUS

UTGIVELSE: SERIE: BYGG: ETASJE: FAG: BESLUTNING: LØSNING

NEILMIN Autodesk Docs/NO_1027631 Nye Aker sykehus/NSA_B0_A0_A0_Master_LKS.rvt

LANDSKAP

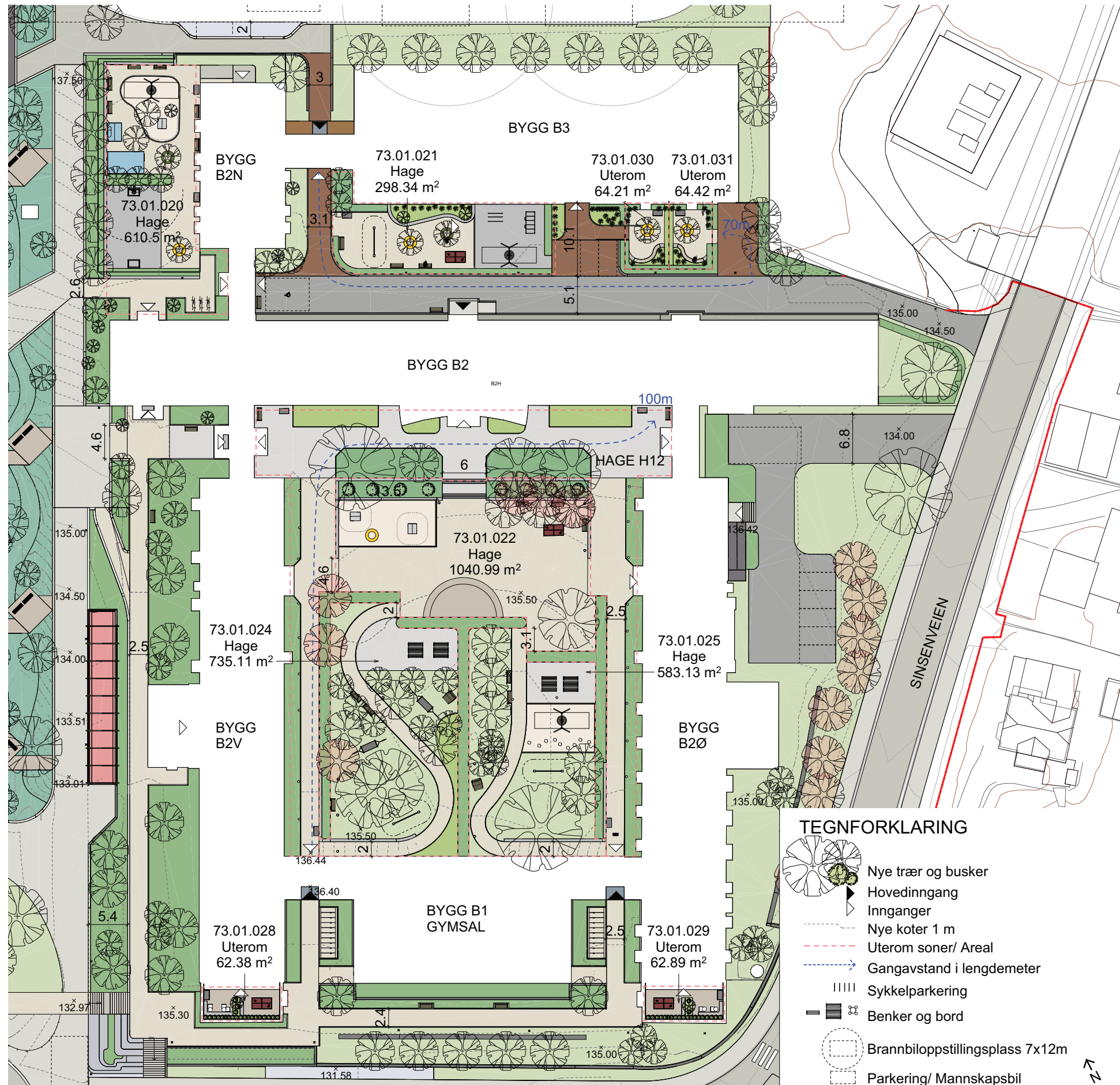

PHA MIDT



LAV AKTIVITET



MODERAT AKTIVITET



HØY AKTIVITET

PHA MIDT



Areal: 3521.9 m²

Innhold: Flere delte områder for pasienter, pårørende og ansatte. Trygge steder for pasientene å være ute, med muligheter for lunsj, dyrkning, sandkasse, ordtennis og scene. Benker, solbenker og benkebord.

Innhold grønne elementer: Vegetasjon spiller på den historiske utformingen, store trær, bærbusker og kjøkkenhage.

PHA MIDT SKOLEGÅRDEN

73.01.020

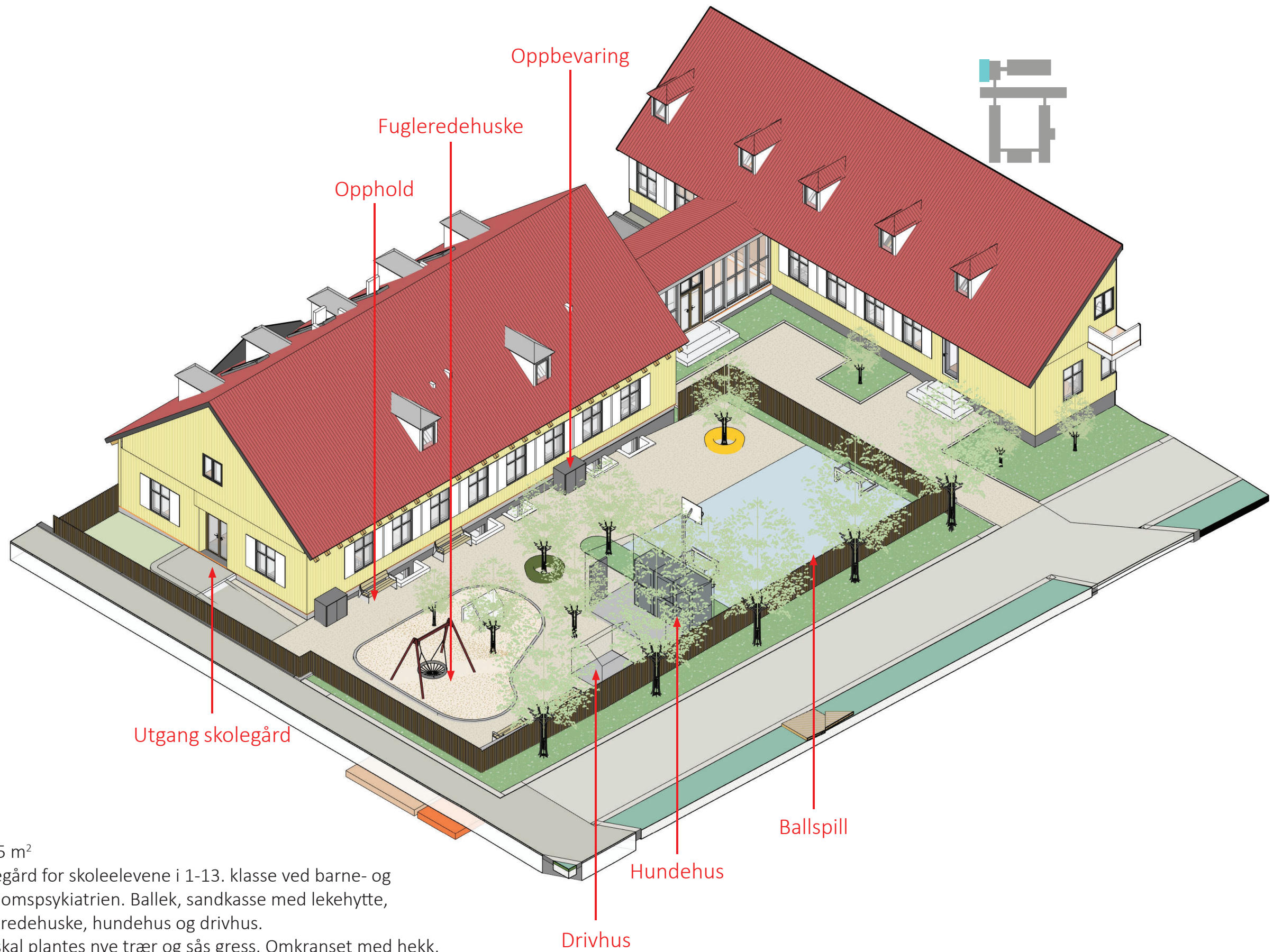

Areal:

610,5 m²

Innhold:

Skolegård for skoleelevene i 1-13. klasse ved barne- og ungdomspsykiatrien. Ballek, sandkasse med lekehytte, fugleredehuske, hundehus og drivhus.

Innhold grønne elementer:

Det skal plantes nye trær og sås gress. Omkranset med hekk, med gjerde bak for å sikre trygghet og sikkerhet.