

Styresak 03/2021 Vedlegg 1 Tabellvedlegg

Rapporteringsperiode: Desember 2021



Innhold

Rapporten viser enkelte indikatorer for driften ved Oslo universitetssykehus HF

1. Pasientbehandling

- 1.1 Aktivitet
- 1.2 Ventelisteutvikling og fristbrudd
- 1.3 Pakkeforløp

2. Økonomi og finans

- 2.1 Økonomisk resultat
- 2.2 Økonomisk resultat klinikker og tiltaksgjennomføring
- 2.3 Investeringer

3 Bemanning

- 3.1 Bemanningsutvikling – graf OUS - med/uten Covid-19
- 3.2 Bemanningsindikatorer, internt finansierte
- 3.3 Utvikling sykefravær
- 3.4 Sykefravær per klinikk

4 Pasientsikkerhet mv.

- 4.2 Uønskede hendelser og konsekvens
- 4.2 Evaluering av forbedringstiltak
- 4.3 Brukertilbakemeldinger
- 4.4 Eksterne varsler, klager og tilsyn

Følgende klinikkbetegnelser er brukt i tabeller/grafer:

PHA	Klinikk psykisk helse og avhengighet
MED	Medisinsk klinikk
HHA	Klinikk for hode, hals og rekonstruktiv kirurgi
NVR	Nevroklubnikken
OPK	Ortopedisk klinikk
BAR	Barne- og ungdomsklubnikken
KVI	Kvinnklubnikken
KIT	Klubnikk for kirurgi, inflammasjonsmedisin og transplantasjon
KRE	Kreftklubnikken
HLK	Hjerte-, lunge- og karklubnikken
AKU	Akuttklubnikken
PRE	Prehospital klinikk
KLM	Klubnikk for laboratoriemedisin
KRN	Klubnikk for radiologi og nukleærmedisin
KRG	Kreftregisteret
OSS	Oslo sykehuservice
TIK	Teknologi- og innovasjonsklubnikken
STA	Direktørens stab
FPO (SPO)	Fellesposter
Konsern	Datterselskap
OUS	Oslo universitetssykehus HF

Andre forkortelser og begrep:

HIÅ: Hittil i år Status per mnd: Akkumulerte tall
PHV: Psykisk helsevern
VOP: Voksenpsykiatri
BUP: Barne- og ungdomspsykiatri
TSB: Tverrfaglig spesialisert rusbehandling

1.1 Aktivitet somatikk (ISF-poeng)

Oppdatert per 6/1-2022											
Periode: DESEMBER 2021	Budsjett	Periodens tall				Rapportert per DESEMBER				Sammenligning 2020	
Klinikk	2021	Budsjett	Resultat	Avvik	Avvik i %	Budsjett	Resultat	Avvik	Avvik i %	Endring	i %
Medisinsk klinikk	25 365	2 001	2 286	285	14,2 %	25 365	24 938	-427	-1,7 %	1 609	7,0 %
Hode, hals og rekonstruktiv kirurgi	21 176	1 647	1 461	-186	-11,3 %	21 176	19 349	-1 827	-8,6 %	290	1,5 %
Nevroklinikken	27 990	2 257	2 079	-178	-7,9 %	27 990	26 506	-1 484	-5,3 %	624	2,4 %
Ortopedisk klinikk	23 417	1 839	1 556	-283	-15,4 %	23 417	20 060	-3 357	-14,3 %	-288	-1,5 %
Barn- og ungdomsklinikken	17 729	1 443	1 356	-87	-6,0 %	17 729	15 945	-1 784	-10,1 %	855	5,7 %
Kvinneklinikken	22 457	1 598	1 465	-133	-8,3 %	22 457	21 388	-1 069	-4,8 %	583	2,8 %
Kirurgi, inflammasjonsmedisin og transpl	40 896	3 471	3 086	-385	-11,1 %	40 896	36 345	-4 551	-11,1 %	986	2,8 %
Kreftklinikken	31 645	2 527	2 505	-22	-0,9 %	31 645	30 939	-706	-2,2 %	698	2,3 %
Hjerte-, lunge- og karklinikken	35 964	2 906	2 618	-288	-9,9 %	35 964	32 079	-3 885	-10,8 %	-282	-0,9 %
Akuttklinikken	1 408	116	127	11	9,2 %	1 408	1 483	75	5,4 %	294	24,8 %
Laboratoriemedisin	200	17	16	-1	-6,2 %	200	245	45	22,3 %	54	28,1 %
Klinikk for radiologi og nukleærmedisin	63	5	6	1	24,4 %	63	77	14	21,7 %	12	17,9 %
SUM KLINIKKER	248 310	19 827	18 559	-1 268	-6,4 %	248 310	229 355	-18 955	-7,6 %	5 436	2,4 %
Fellesposter (H-resepter, grupper mv)	7 033	623	611	-12	-1,9 %	7 033	7 061	28	0,4 %	-32	
SUM TOTALT	255 343	20 450	19 169	-1 280	-6,3 %	255 343	236 416	-18 927	-7,4 %	5 404	2,4 %

Merknad:

Ved sammenligning med 2020 er vekter og logikk for 2021 lagt til grunn for begge årene.



1.1 Poliklinisk aktivitet somatikk

Oppdatert per 12/01-2021												
Periode: des 2021	Budsjett	Periodens tall				Rapportert per des				Sammenligning 2020		
Klinikk	2021	Budsjett	Resultat	Avvik	Avvik i %	Budsjett	Resultat	Avvik	Avvik i %	2020/12	Endring	i %
Medisinsk klinikk	101 656	6 956	9 506	2 550	36,7 %	101 656	125 625	23 969	23,6 %	120 835	4 790	4,0 %
Hode, hals og rekonstruktiv kirurgi	108 000	8 208	7 909	-299	-3,6 %	108 000	98 877	-9 123	-8,4 %	94 349	4 528	4,8 %
Nevroklubben	54 680	4 155	4 381	226	5,4 %	54 680	56 406	1 726	3,2 %	52 343	4 063	7,8 %
Ortopedisk klinikk	161 921	12 339	10 907	-1 432	-11,6 %	161 921	149 161	-12 760	-7,9 %	133 605	15 556	11,6 %
Barn- og ungdomsklubben	35 960	2 799	2 655	-144	-5,1 %	35 960	36 466	506	1,4 %	35 251	1 215	3,4 %
Kvinnklubben	88 015	6 708	5 645	-1 063	-15,8 %	88 015	81 069	-6 946	-7,9 %	77 065	4 004	5,2 %
Kirurgi, inflammasjonsmedisin og transpl	105 662	8 665	7 274	-1 391	-16,1 %	105 662	90 057	-15 605	-14,8 %	86 299	3 758	4,4 %
Kreftklubben	193 471	15 480	16 050	570	3,7 %	193 471	194 690	1 219	0,6 %	187 901	6 789	3,6 %
Hjerte-, lunge- og karklubben	26 493	2 122	1 456	-666	-31,4 %	26 493	22 775	-3 718	-14,0 %	24 239	-1 464	-6,0 %
Akuttklubben	6 480	513	664	151	29,4 %	6 480	8 118	1 638	25,3 %	6 519	1 599	24,5 %
Laboratoriemedisin	10 490	909	641	-268	-29,5 %	10 490	10 536	46	0,4 %	9 375	1 161	12,4 %
Klinikk for radiologi og nukleærmedisin	-	0	295	295	#DIV/0!	0	3 641	3 641	#DIV/0!	3 035	606	20,0 %
SUM KLINIKKER	892 828	68 854	67 383	-1 471	-2,1 %	892 828	877 421	-15 407	-1,7 %	830 816	46 605	5,6 %

1.1 Aktivitet – psykisk helsevern

Rapporteringsperiode: Desember 2021	Denne periode				Hittil i år				2021 mot 2020			
Oslo universitetssykehus HF	Resultat	Budsjett	Awik	%	Hittil i år	Budsjett	Awik	%	HiÅ 2021	HiÅ 2020	Endring	%
Psykisk helsevern - voksen												
Antall utskrevne pasienter døgntil behandling	176	165	11	6,7 %	2 256	2 117	139	6,6 %	2 256	1 919	337	17,6 %
Antall liggedøgn døgntil behandling	5 972	5 894	78	1,3 %	70 040	70 588	-548	-0,8 %	70 040	63 362	6 678	10,5 %
Antall polikliniske konsultasjoner	7 109	6 881	228	3,3 %	97 645	90 419	7 226	8,0 %	97 645	90 099	7 546	8,4 %
Psykisk helsevern - barn og unge												
Antall utskrevne pasienter døgntil behandling	23	19	4	21,1 %	300	214	86	40,2 %	300	238	62	26,1 %
Antall liggedøgn døgntil behandling	1 259	827	432	52,2 %	12 551	9 620	2 931	30,5 %	12 551	9 274	3 277	35,3 %
Antall polikliniske konsultasjoner	4 021	3 377	644	19,1 %	53 547	50 375	3 172	6,3 %	53 547	49 219	4 328	8,8 %
Antall polikliniske konsultasjoner PHA	3 350	3 032	318	10,5 %	45 589	42 369	3 220	7,6 %	45 589	40 949	4 640	11,3 %
Antall polikliniske konsultasjoner BAR	671	345	326	94,5 %	7 958	8 006	-48	-0,6 %	7 958	8 270	-312	-3,8 %
TSB												
Antall utskrevne pasienter døgntil behandling	162	201	-39	-19,4 %	1 946	2 320	-374	-16,1 %	1 946	1 964	-18	-0,9 %
Antall liggedøgn døgntil behandling	2 094	2 122	-28	-1,3 %	21 570	25 655	-4 085	-15,9 %	21 570	21 181	389	1,8 %
Antall polikliniske konsultasjoner	1 856	1 855	1	0,1 %	27 072	27 003	69	0,3 %	27 072	25 273	1 799	7,1 %



1.1 Prehospital klinikk - aktivitet

Avdeling	Aktivitet	Desember 2021	Akkumulert aktivitet Desember 2021	Desember 2020	Akkumulert aktivitet Desember 2020	Akkumulert endring 2020-2021	Endring 2020-2021%
Pasientreiser	Antall pasientreiser	62 475	773 501	59 051	683 339	90 162	13,2 %
Pasientreiser	Antall rekvisisjoner	64 906	797 749	60 856	717 209	80 540	11,2 %
Ambulanse	Ambulanseoppdrag total	15 851	183 454	14 953	172 944	10 510	6,1 %
Ambulanse	Akutt (Rød)	8 206	89 499	7 078	79 010	10 489	13,3 %
Ambulanse	Haster (Gul)	4 638	59 917	5 151	60 416	-499	-0,8 %
Ambulanse	Vanlig (Grønn)	3 007	34 038	2 719	33 481	557	1,7 %
AMK	Antall 113	21 943	247 980	18 529	226 471	21 509	9,5 %



1.1 Telefon- og videokonsultasjoner

Klinikk	Denne periode: Desember				Hittil i år			
	Antall			Andel	Antall			Andel
	Pol. kons tot	Telefon kons	Video kons	Telefon- og video	Pol. kons tot	Telefon kons	Video kons	Telefon- og video
Klinikk psykisk helse og avhengighet	12 421	2 408	474	23 %	173 212	31 826	9 011	24 %
Medisinsk klinikk	13 625	1 483	69	11 %	177 743	18 340	815	11 %
Klinikk for hode, hals og rekonstruktiv kirurgi	10 971	26	16	0 %	138 656	255	175	0 %
Nevroklubnikken	5 077	1 017	189	24 %	65 344	14 102	3 546	27 %
Ortopedisk klinikk	11 611	162	13	2 %	158 850	3 613	347	2 %
Barne- og ungdomsklubnikken	3 718	298	99	11 %	50 476	4 298	1 790	12 %
Kvinneklubnikken	6 086	107	19	2 %	87 739	1 395	266	2 %
Klinikk for kirurgi, inflammasjonsmedisin og transplantasjon	8 661	1 048	13	12 %	109 184	14 184	584	14 %
Kreftklubnikken	9 255	1 237	188	15 %	114 800	15 969	3 971	17 %
Hjerte-, lunge- og karklubnikken	2 300	119	7	5 %	35 788	1 476	82	4 %
Akuttklubnikken	966	125	75	21 %	12 647	1 373	805	17 %
Klinikk for laboratoriemedisin	651	186	373	86 %	10 690	4 702	4 742	88 %
Klinikk for radiologi og nukleærmedisin	298	-	-	0 %	3 691	-	-	0 %
SUM	85 640	8 216	1 535	11,4 %	1 138 820	111 533	26 134	12,1 %



1.2 Ventelisteutvikling

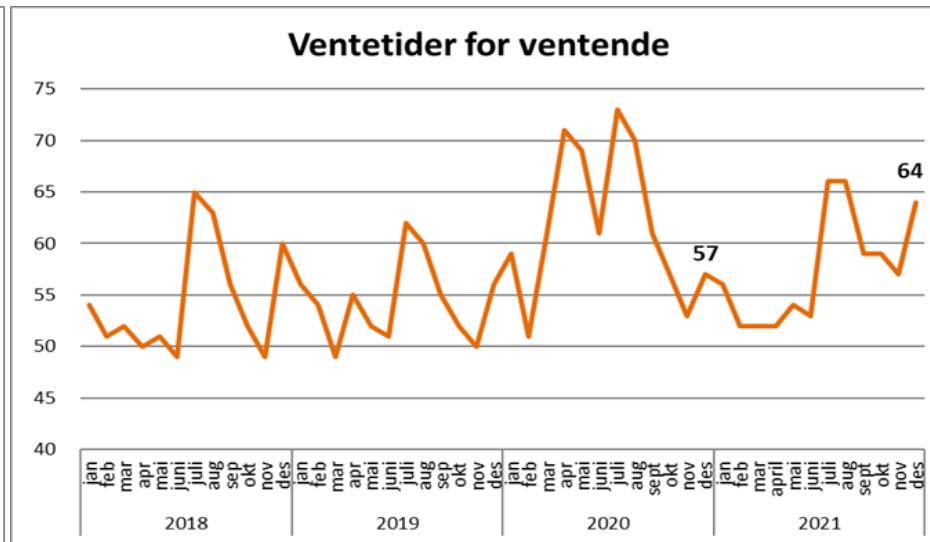
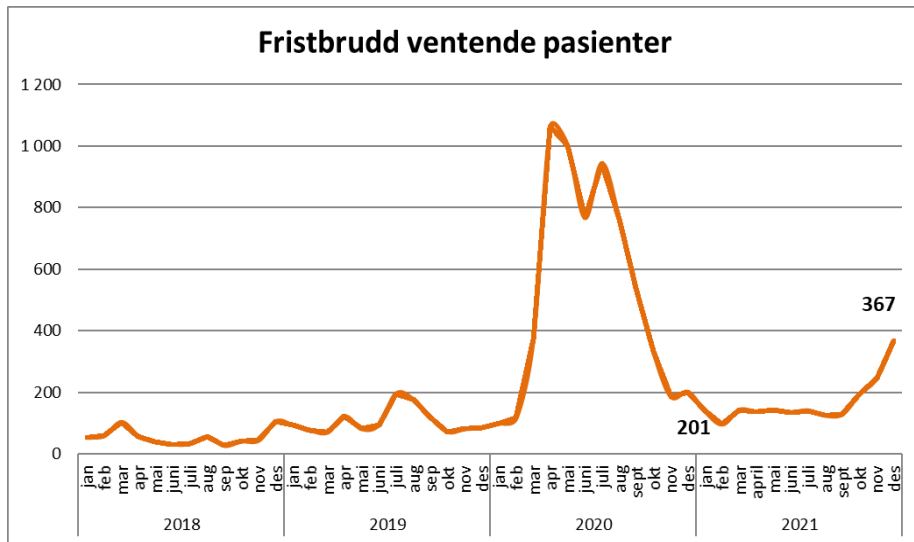
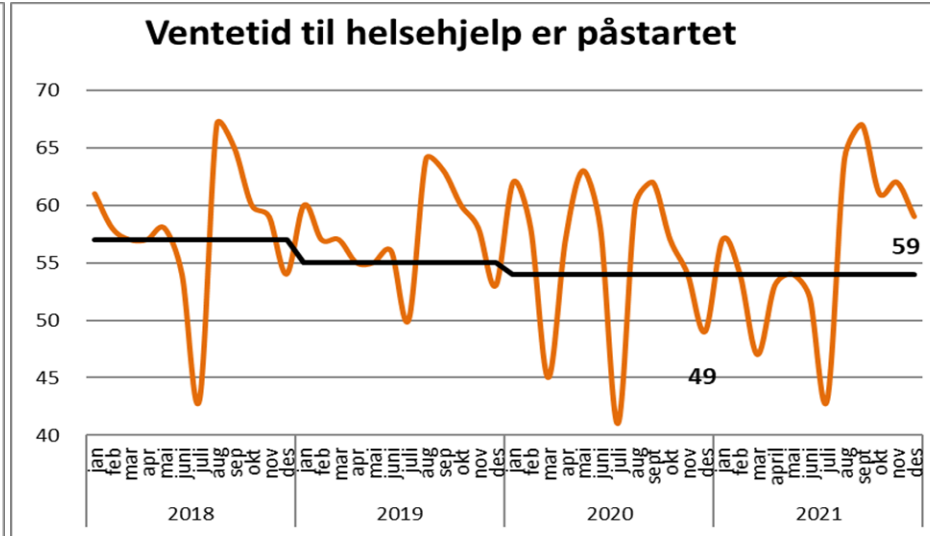
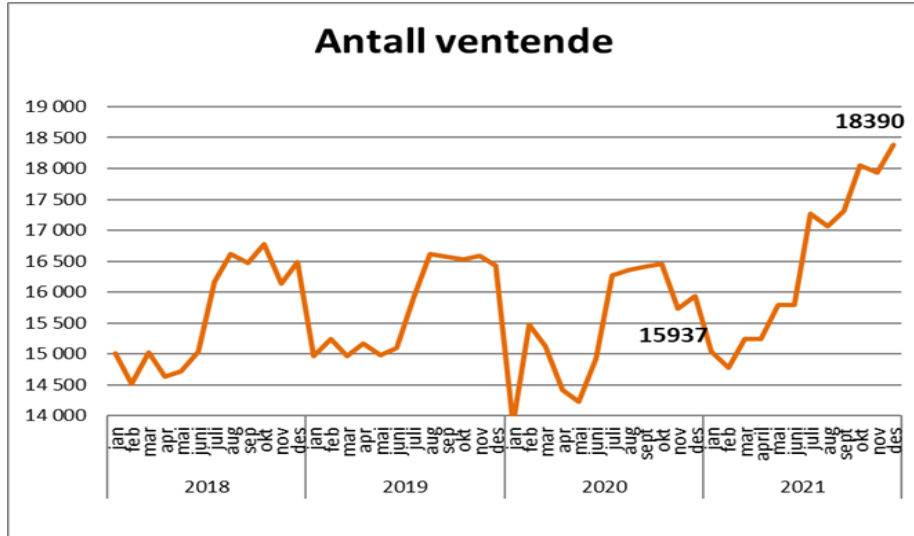

1.2 Ventetid til start helsehjelp per tjenesteområde

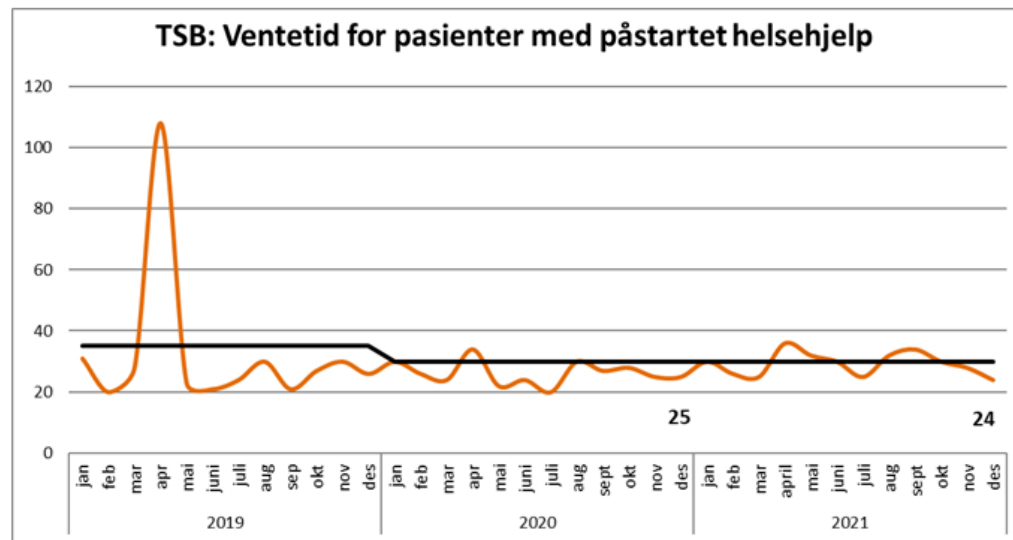
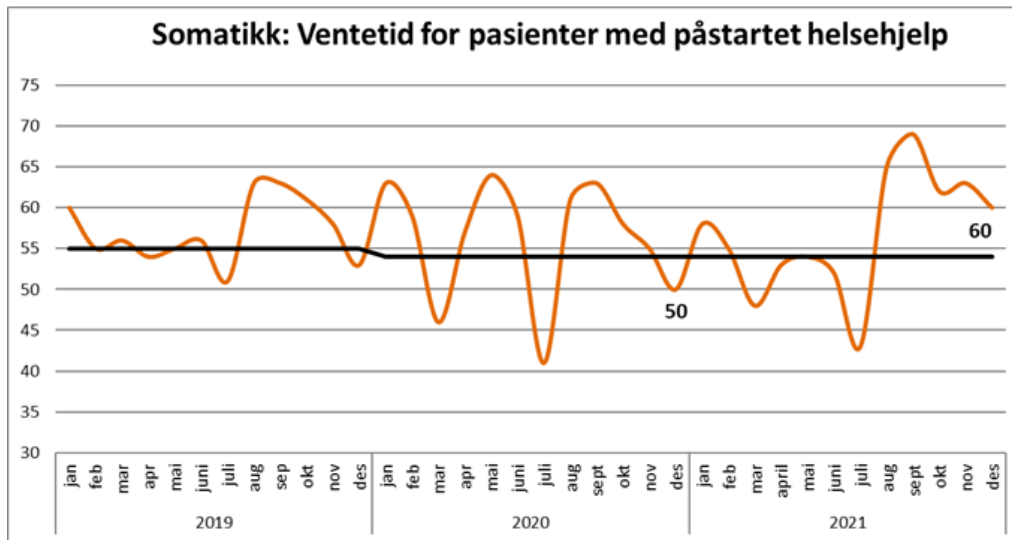
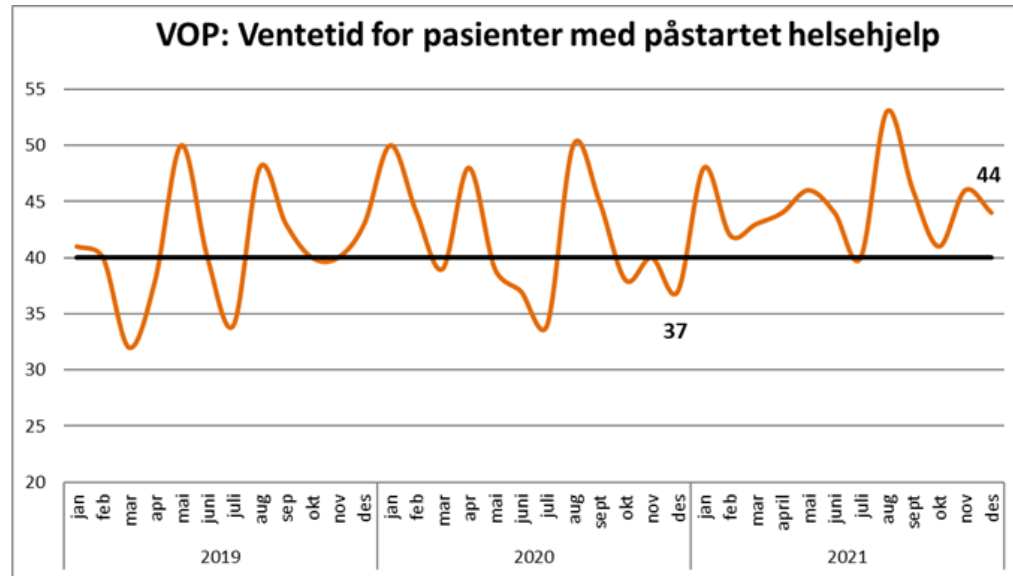
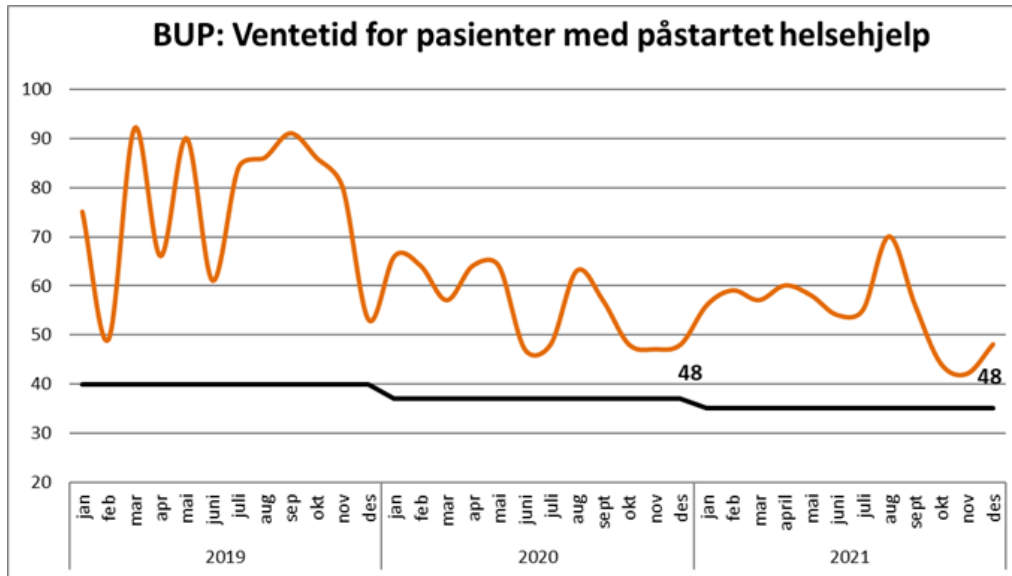

1.3 Pakkeforløp kreft (OF4)

MonthYear	2021-sep	2021-sep	2021-okt	2021-okt	2021-nov	2021-nov	2021-des	2021-des
Pakkeforløp	OK%	N	OK%	N	OK%	N	OK%	N
Akutt leukemi og høyrisiko myelodysplasi	-	-	-	-	-	-	-	-
Blærekreft	94%	16	83%	12	87%	15	100%	9
Brystkreft	92%	37	86%	29	73%	49	69%	49
Bukspyttkjertelkreft	-	-	-	-	100%	2	-	-
Eggstokkreft (ovarial)	67%	6	100%	5	100%	10	71%	7
Galleveiskreft	-	-	0%	1	100%	1	-	-
Hjernekreft	88%	8	100%	2	60%	10	89%	9
Hode- halskreft	66%	47	69%	45	66%	35	76%	55
Kreft hos barn	92%	13	83%	6	100%	3	75%	4
Kreft i spiserør og magesekk	100%	6	75%	4	100%	1	100%	4
Livmorhalskreft (cervix)	67%	3	100%	3	67%	9	100%	4
Livmorkreft (endometrie)	86%	7	100%	7	80%	10	100%	13
Lungekreft	44%	9	57%	14	56%	18	75%	8
Lymfomer	60%	10	63%	8	63%	8	64%	11
Malignt melanom	93%	29	100%	20	96%	28	96%	24
Myelomatose	50%	2	60%	5	0%	1	100%	1
Nevroendokrine svulster	100%	3	100%	4	100%	2	100%	3
Nyrekreft	50%	2	100%	2	33%	3	60%	5
Peniskreft	100%	3	100%	1	100%	1	-	-
Primær leverkreft (HCC)	-	-	-	-	100%	2	-	-
Prostatakreft	70%	56	79%	48	80%	51	79%	39
Sarkom	100%	4	71%	7	80%	10	88%	8
Skjoldbruskkjertelkreft	75%	4	67%	3	100%	6	100%	3
Testikkelkreft	100%	9	100%	6	100%	7	67%	6
Tykk og endetarmskreft	83%	18	86%	7	61%	23	100%	14
Total	79%	292	80%	239	76%	305	81%	276



2.1 Økonomisk resultat

Tall i hele 1000 kr	Budsjett 2021	Desember				Hittil i 2021			
		Resultat	Budsjett	Avvik budsjett	Avvik i %	Resultat	Budsjett	Avvik budsjett	Avvik i %
Basisramme	12 738 418	1 167 048	1 154 587	12 461	1,1 %	12 850 497	12 738 418	112 079	0,9 %
Aktivitetsbaserte inntøker	10 149 321	933 930	801 754	132 176	16,5 %	10 069 960	10 149 321	-79 361	-0,8 %
Andre inntøker	3 739 831	415 466	321 848	93 618	29,1 %	4 111 151	3 739 831	371 320	9,9 %
Sum driftsinntøker	26 627 570	2 516 443	2 278 188	238 255	10,5 %	27 031 608	26 627 570	404 038	1,5 %
Lønn -og innleiekostnader	18 089 239	1 560 709	1 564 632	3 922	0,3 %	18 303 562	18 089 239	-214 323	-1,2 %
Kjøp av helse tjenester	513 101	36 081	42 693	6 612	15,5 %	473 876	513 101	39 225	7,6 %
Varekostnader mv	3 047 869	291 120	246 137	-44 983	-18,3 %	3 100 420	3 047 869	-52 551	-1,7 %
Andre driftskostnader	4 634 991	476 180	395 333	-80 847	-20,5 %	4 653 769	4 634 991	-18 778	-0,4 %
Sum driftskostnader	26 285 200	2 364 091	2 248 795	-115 296	-5,1 %	26 531 626	26 285 200	-246 426	-0,9 %
Driftsresultat	342 370	152 352	29 394	122 959	5,5 %	499 982	342 370	157 612	0,6 %
Netto finans	7 630	-7 400	-228	-7 172	-3151,2 %	2 940	7 630	-4 690	-61,5 %
Resultat OUS	350 000	144 952	29 166	115 786	4,9 %	502 922	350 000	152 922	0,6 %

*) For resultat er avvik i % beregnet som andel av sum driftskostnader.

2.2 Økonomisk resultat – per klinikk

Rapportering Desember 2021 tall i hele 1000 kr	Desember				Hittil i år			
Økonomisk resultat	Resultat	Budsjett	Avvik	Avvik i %	Resultat	Budsjett	Avvik	Avvik i %
Klinikk psykisk helse og avhengighet	-22 494	0	-22 494	-9,8 %	-71 505	0	-71 505	-2,9 %
Medisinsk klinikk	4 496	0	4 496	3,3 %	-85 288	0	-85 288	-5,7 %
Klinikk for hode, hals og rekonstruktiv kirurgi	-7 293	0	-7 293	-9,0 %	-57 270	0	-57 270	-6,1 %
Nevroklubnikken	-360	0	-360	-0,3 %	-101 721	0	-101 721	-8,2 %
Ortopedisk klinikk	-11 057	22	-11 079	-15,3 %	-111 069	0	-111 069	-13,7 %
Barne- og ungdomsklubnikken	5 485	0	5 485	4,4 %	-63 760	0	-63 760	-4,5 %
Kvinneklubnikken	-7 260	0	-7 260	-10,2 %	-54 319	0	-54 319	-6,9 %
Klinikk for kirurgi, inflammasjonsmedisin og transplantasjon	-17 086	-5	-17 080	-13,8 %	-151 167	0	-151 167	-11,2 %
Kreftklubnikken	-3 833	0	-3 833	-2,1 %	-24 143	0	-24 143	-1,2 %
Hjerte-, lunge- og karklubnikken	-4 782	0	-4 782	-4,0 %	-139 091	0	-139 091	-10,1 %
Akuttklubnikken	-17 279	0	-17 279	-8,7 %	-104 919	0	-104 919	-4,8 %
Prehospital klinikk	-2 979	0	-2 979	-2,5 %	-50 175	0	-50 175	-4,0 %
Klinikk for laboratoriemedisin	152 669	0	152 669	57,2 %	550 567	0	550 567	22,3 %
Klinikk for radiologi og nukleærmedisin	3 792	0	3 792	4,3 %	12 487	0	12 487	1,2 %
Oslo sykehusservice	-7 651	0	-7 651	-3,2 %	-20 532	0	-20 532	-0,9 %
Teknologi- og Innovasjonsklubnikken	17 853	0	17 853	12,6 %	22 796	0	22 796	1,3 %
Direktørens stab	9 592	0	9 592	25,7 %	24 460	0	24 460	5,8 %
Fellesposter *)	43 760	27 972	15 787	25,1 %	897 968	326 378	571 590	39,2 %
Konsern	9 107	1 177	7 930		29 604	23 622	5 982	
Sum OUS	144 952	29 166	115 786	4,8 %	502 922	350 000	152 922	0,6 %

*) Finansiering av covid-19 er i hovedsak bokført på Fellesposter, mens de øvrige effektene for kostnader og aktivitetsbaserte inntekter inngår i klinikkregnskapene

2.2 Gjennomføring av tiltak

KLINIKK (tall i 1000 kr)	Budsjett tiltak per Des	Effekt tiltak per Des	Gjennomførings % tiltak pr Des
PHA	93 312	39 816	43 %
MED	12 662	3 548	28 %
HHA	17 792	11 300	64 %
NVR	18 800	7 649	41 %
OPK	13 239	3 036	23 %
BAR	29 413	4 619	16 %
KVI	12 800	1 000	8 %
KIT	11 406	7 096	62 %
KRE	24 792	21 600	87 %
HLK	25 444	16 294	64 %
AKU	19 575	6 095	31 %
PRE	5 000	9 218	184 %
KLM	34 304	21 199	62 %
KRN	7 068	5 208	74 %
TIK	8 895	8 895	100 %
OSS	29 455	29 455	100 %
SUM	363 957	196 028	54 %



2.3 Investeringer

Investeringer per desember		Planlagt gjennomføring i 2021	Bokførte investeringer i 2021	Avvik
<i>(Beløp i millioner kroner)</i>				
Investeringer	MTU	385	411	26
	Bygg og tomt	479	388	-91
	Annet	120	73	-47
	IKT (lokal anskaffelse)	2	0	-2
	<i>Sum investeringer i bygg og utstyr</i>	985	872	-113
	Egenkapital pensjon	68	47	-21
	IKT	142	46	-96
	SUM	1 195	965	-231
Finansiering	Ordinær likviditet	342	342	0
	Driftsresultat	439	194	-245
	Eiendomssalg	0	0	0
	Fordring på HSØ RHF	0	0	0
	Lån	93	81	-12
	Øremerkede tilskudd	23	119	96
	Finansiell leie	274	198	-76
	Annen finansiering	24	31	6
	SUM	1 195	965	-231



3.1 Bemanningsutvikling – graf OUS

Alle ansvarssteder

BMV intern finansiering

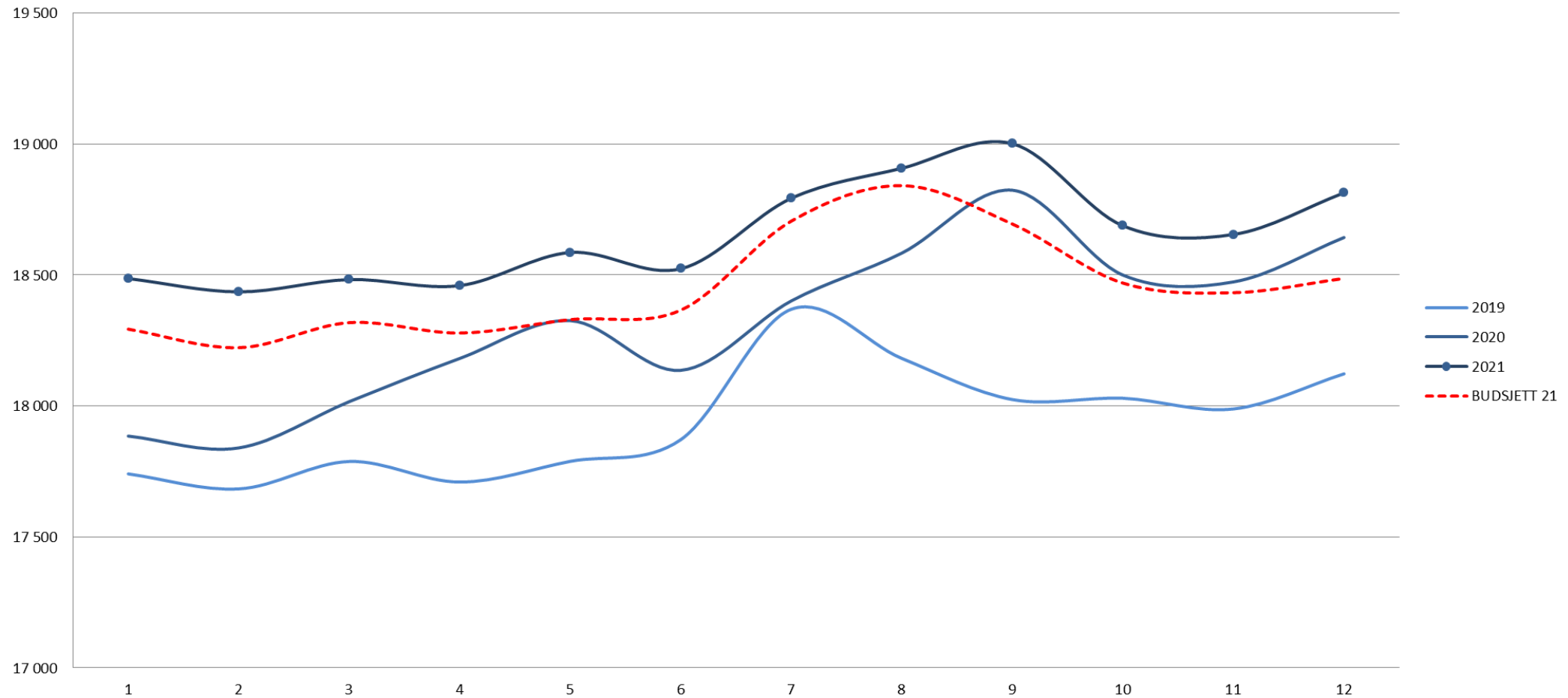

3.1 Bemanningsutvikling korr for korona – graf OUS

Alle ansvarsteder (korrigeret for koronaaktivitet)

BMV intern finansiering

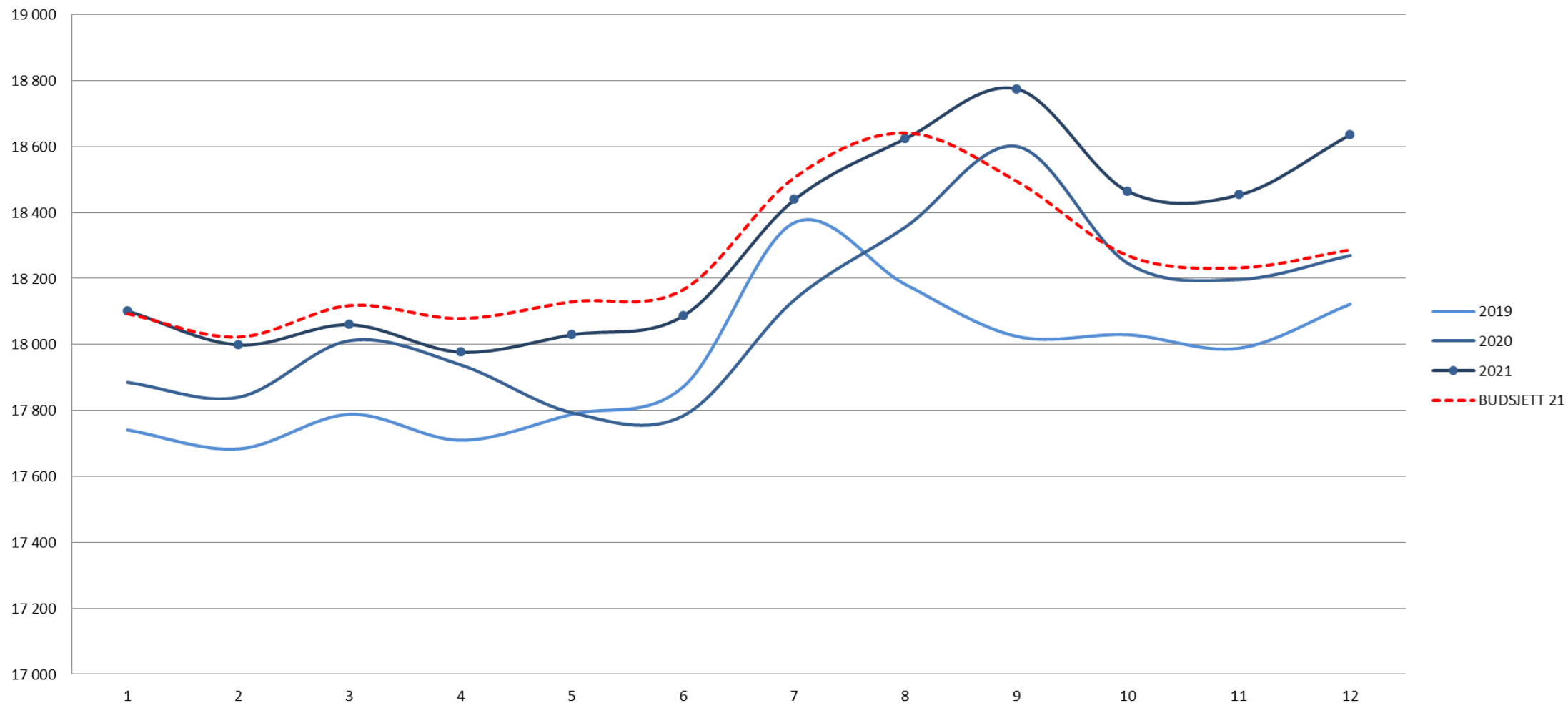

3.2 Bemanningsindikatorer, hovedtall

OSLO UNIVERSITETSSYKEHUS HF	Denne måned			Hittil i 2021				2021 mot 2020			
	DESEMBER 2021	Budsjett	Avvik fra budsjett	Pr DESEMBER	Budsjett	Avvik fra budsjett	Avvik i %	Δ DESEMBER 2021 mot DESEMBER 2020	%-vis endring	Δ hittil i år mot hittil i fjor	%-vis endring
Brutto månedsværk, fordelt på finansieringskilde og ansettelsestype	20 337	19 958	378	20 137	19 929	208	1,0 %	228	1,1 %	375	1,9 %
- internt finansierte	18 814	18 487	327	18 653	18 453	200	1,1 %	171	0,9 %	335	1,8 %
- eksternt finansierte	1 523	1 471	51	1 484	1 476	8	0,6 %	58	3,9 %	40	2,8 %
- månedslønnede	18 785	18 585	200	18 651	18 570	80	0,4 %	236	1,3 %	302	1,6 %
- variabeltlønnede	1 552	1 374	178	1 485	1 359	126	9,3 %	-3	-0,2 %	77	5,5 %

INTERNT FINANSIERTE	Denne måned			Hittil i 2021				2021 mot 2020			
	DESEMBER 2021	Budsjett	Avvik fra budsjett	Pr DESEMBER	Budsjett	Avvik fra budsjett	Avvik i %	Δ DESEMBER 2021 mot DESEMBER 2020	%-vis endring	Δ hittil i år mot hittil i fjor	%-vis endring
Psykisk helse og rus	2 383	2 282	101	2 328	2 287	41	1,8 %	64	2,8 %	43	1,9 %
Somatiske kliniske klinikker	9 089	8 784	304	9 059	8 773	286	3,3 %	32	0,4 %	176	2,0 %
Medisinske støttefunksjoner	5 166	4 990	176	5 105	4 966	138	2,8 %	121	2,4 %	137	2,8 %
Stab og OSS	1 919	1 887	33	1 915	1 883	32	1,7 %	-61	-3,1 %	-34	-1,7 %
OUS	18 814	18 487	327	18 653	18 453	200	0	171	0	335	0

3.2 Internt finansierte månedsverk - klinikkfordelt

INTERNT FINANSIERTE Klinikk	Denne måned			Hittil i 2021				2021 mot 2020			
	DESEMBER 2021	Budsjett	Avvik fra budsjett	P r DESEMBER	Budsjett	Avvik fra budsjett	Avvik i %	Δ DESEMBER 2021 mot DESEMBER 2020	%-vis endring	Δ hittil i år mot hittil i fjor	%-vis endring
AKU	1 928	1 841	87	1 896	1 834	63	3,4 %	82	4,4 %	74	4,1 %
PRE	971	931	40	949	914	35	3,8 %	18	1,8 %	8	0,9 %
PHA	2 383	2 282	101	2 328	2 287	41	1,8 %	64	2,8 %	43	1,9 %
MED	1 350	1 258	92	1 391	1 253	138	11,0 %	-39	-2,8 %	63	4,8 %
HLK	925	904	20	913	904	9	1,0 %	18	2,0 %	23	2,6 %
KIT	1 061	1 029	32	1 077	1 028	49	4,7 %	-28	-2,5 %	11	1,0 %
KLM	1 452	1 389	63	1 440	1 390	50	3,6 %	25	1,8 %	57	4,1 %
KRE	1 466	1 460	6	1 454	1 443	10	0,7 %	-19	-1,3 %	-6	-0,4 %
KRN	815	828	-13	819	828	-9	-1,1 %	-3	-0,4 %	-2	-0,2 %
KVI	688	664	24	695	674	21	3,2 %	1	0,1 %	13	1,9 %
NVR	1 041	985	56	1 029	983	46	4,7 %	8	0,8 %	13	1,3 %
OPK	655	629	26	647	629	18	2,9 %	23	3,6 %	21	3,3 %
HHA	815	777	38	794	777	17	2,2 %	12	1,5 %	11	1,4 %
BAR	1 088	1 078	10	1 058	1 081	-23	-2,1 %	55	5,4 %	26	2,5 %
TIK	256	244	12	246	244	2	0,7 %	15	6,2 %	14	6,0 %
OSS	1 718	1 691	27	1 722	1 687	35	2,1 %	-70	-3,9 %	-43	-2,5 %
DST	202	196	6	193	196	-3	-1,4 %	9	4,6 %	10	5,2 %
OUS	18 814	18 487	327	18 653	18 453	200	1,1 %	171	0,9 %	335	1,8 %

3.2 Månedssverk fordelt på stillingskategorier

Alle ansvarsteder											
Brutto månedssverk ekskl eksternt finansiert	Forrige periode	Denne periode	Hittil 2020	Hittil 2021	2021 mot 2020				Stillingskategoriernes gjennomsnittlige andel		
	NOV 2020	DES 2021	Pr. DES 2020	Pr. DES 2021	Δ DES 2021 mot DES 2020	%-vis endring	Δ hittil i år mot hittil i fjor	%-vis endring	Andel 2020	Andel 2021	Relativ endring
(1) Administrasjon/Ledelse	2 883	2 906	2 880	2 903	-2	-0,1 %	23	0,8 %	15,7 %	15,6 %	-1,0 %
(2) Pasientrettede stillinger	1 547	1 593	1 563	1 594	30	1,9 %	30	1,9 %	8,5 %	8,5 %	0,1 %
(3) Leger	2 800	2 817	2 746	2 793	8	0,3 %	48	1,7 %	15,0 %	15,0 %	-0,1 %
(3a) Overleger	1 774	1 784	1 709	1 744	36	2,1 %	35	2,0 %	9,3 %	9,3 %	0,2 %
(3b) LIS-leger	967	973	970	982	-14	-1,5 %	12	1,3 %	5,3 %	5,3 %	-0,5 %
(4) Psykologer	346	352	330	335	18	5,4 %	5	1,5 %	1,8 %	1,8 %	-0,4 %
(5) Sykepleier	6 262	6 314	6 211	6 300	-2	0,0 %	89	1,4 %	33,9 %	33,8 %	-0,4 %
(6) Helsefagarbeider/hjelpepleier	491	503	468	489	12	2,4 %	21	4,4 %	2,6 %	2,6 %	2,5 %
(7) Diagnostisk personell	1 698	1 694	1 620	1 680	43	2,6 %	59	3,7 %	8,8 %	9,0 %	1,8 %
(8) Apotekstillinger	3	3	3	3	-1	-16,2 %	-0	-10,2 %	0,0 %	0,0 %	-11,8 %
(9) Drifts/teknisk personell	1 432	1 437	1 420	1 446	-20	-1,4 %	26	1,8 %	7,8 %	7,8 %	0,0 %
(10) Ambulansepersonell	691	697	668	672	20	2,9 %	4	0,6 %	3,6 %	3,6 %	-1,2 %
(11) Forskning	502	498	408	438	65	14,9 %	30	7,4 %	2,2 %	2,4 %	5,5 %
(99) Ukjente	-	-	0	-	-	0,0 %	-0	-100,0 %	0,0 %	0,0 %	-100,0 %
Alle stillingsgrupper	18 655	18 814	18 318	18 653	171	0,9 %	335	1,8 %	100,0 %	100 %	0,0 %

3.3 Sykefravær

Sykefraværestrend 2018-2021, Alle ansvarssteder

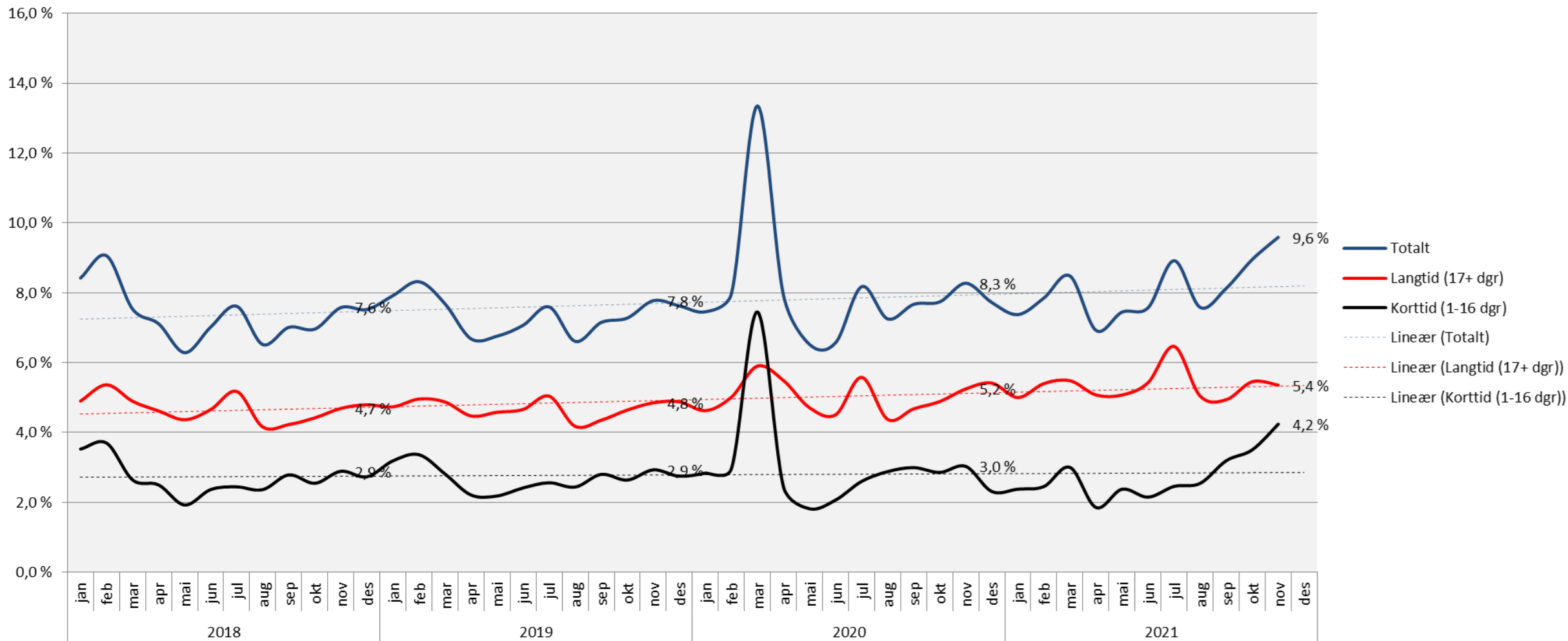

3.4 Sykefravær januar – november 2021

Sykefraværslengde per november 2021							
Hittil	Korttid (1-16 dgr)			Langtid (17+ dgr)			sykefravær i %
	1-3 dager	4-16 dager	Korttid	17-56 dager	> 56 dager	Langtid	
AKU	1,6	1,3	2,9	1,7	4,6	6,3	9,2
PRE	1,3	1,6	2,9	1,8	4,7	6,6	9,5
PHA	1,6	1,3	2,9	1,7	3,7	5,4	8,3
MED	1,4	1,4	2,8	1,3	3,5	4,8	7,6
HLK	1,4	1,2	2,6	1,1	3,7	4,8	7,4
KIT	1,5	1,5	2,9	1,6	3,3	4,9	7,9
KLM	1,4	1,2	2,7	1,3	3,2	4,5	7,1
KRE	1,3	1,1	2,4	1,5	3,4	4,9	7,3
KRN	1,9	1,3	3,2	1,3	3,2	4,5	7,7
KVI	1,2	1,5	2,8	1,7	3,9	5,6	8,4
NVR	1,4	1,3	2,6	1,4	3,5	4,9	7,5
OPK	1,3	1,4	2,7	1,5	4,1	5,6	8,3
HHA	1,8	1,6	3,3	1,6	4,8	6,3	9,7
BAR	1,2	1,3	2,5	1,7	4,9	6,6	9,0
TIK	1,2	0,8	2,0	0,7	1,8	2,6	4,6
OSS	1,3	1,6	2,9	1,5	4,2	5,7	8,6
DST	0,2	0,3	0,5	1,2	2,7	3,8	4,4
OUS	1,4	1,3	2,7	1,5	3,8	5,3	8,0



4.1 Uønskede hendelser og forbedringsforslag – alle typer

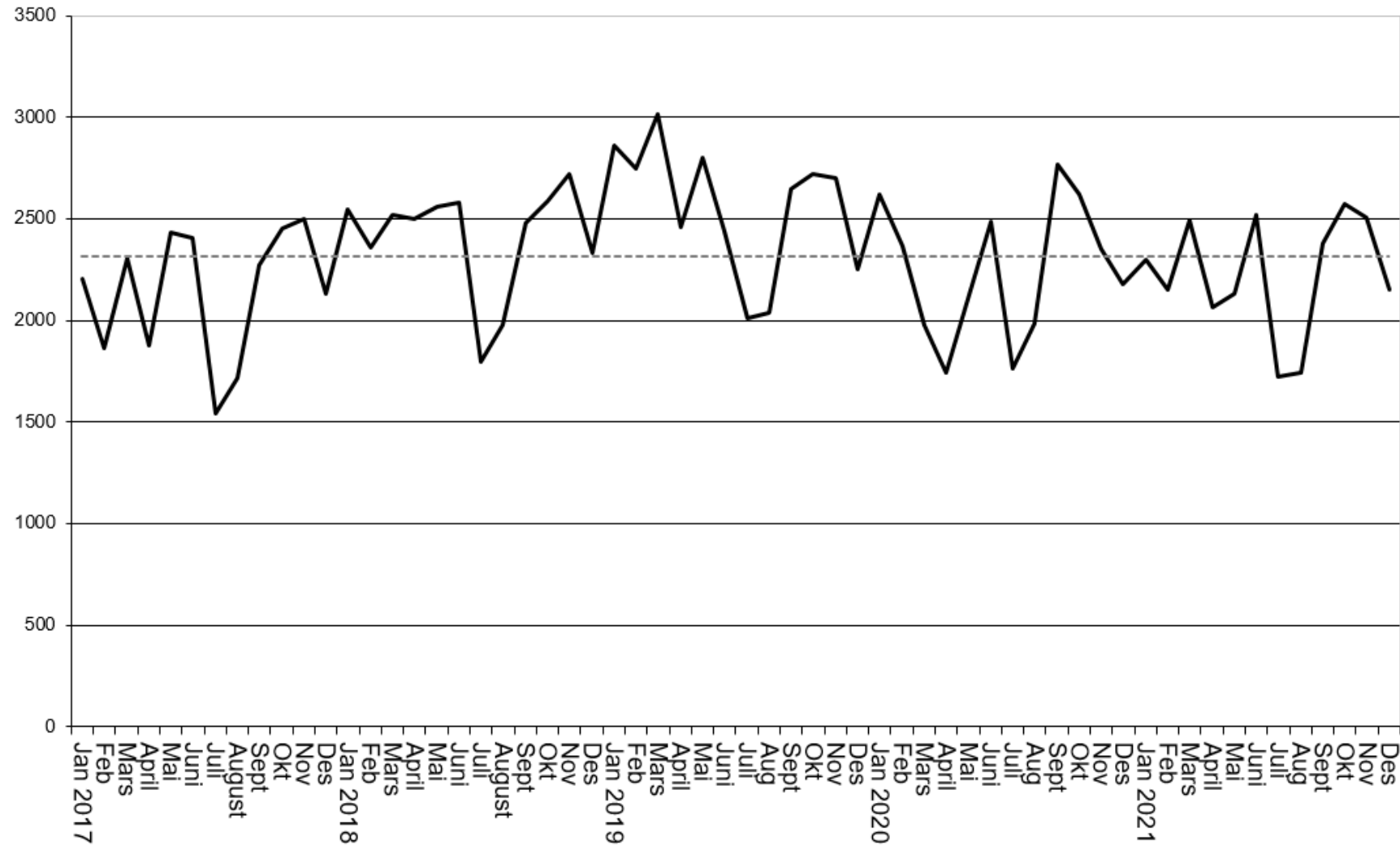

4.1 Pasientrelaterte hendelser og konsekvens pr. tertial

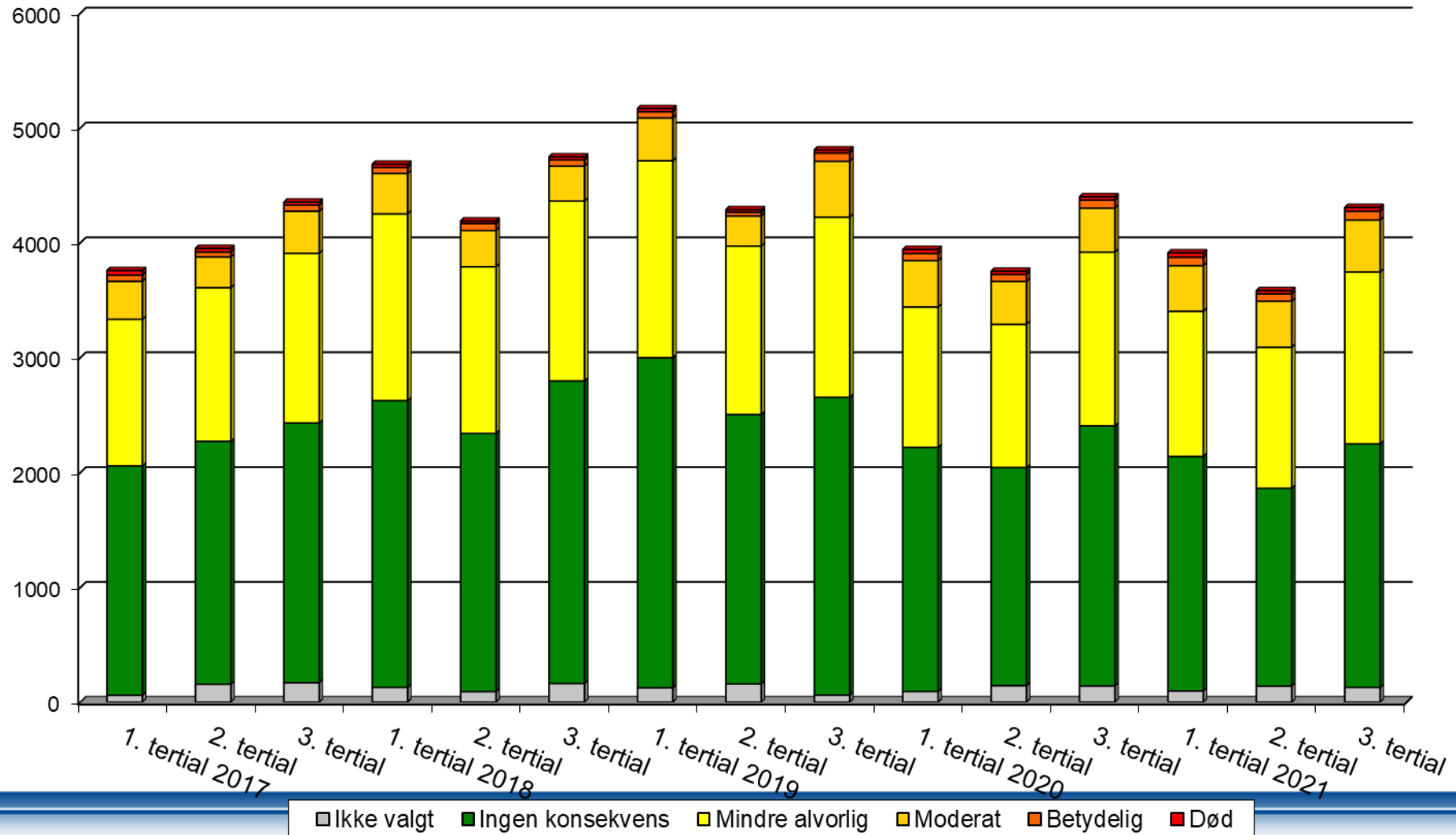

4.1 Type pasienthendelser 3. tertial 2021

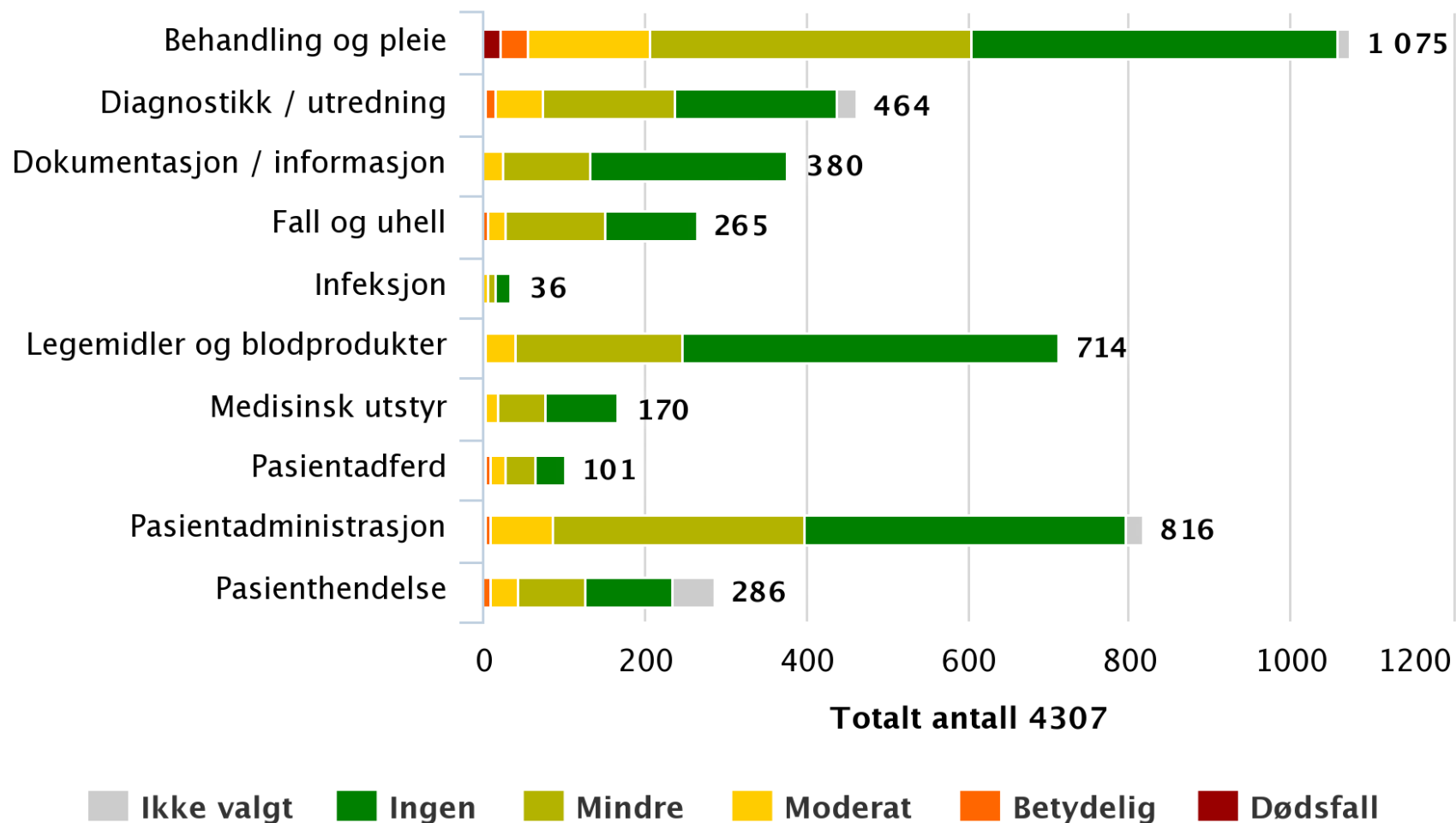

Angitt etter Norsk kodeverk for uønskede pasienthendelser i Achilles.

4.1 Underkategori Behandling og pleie 3.tertial 2021

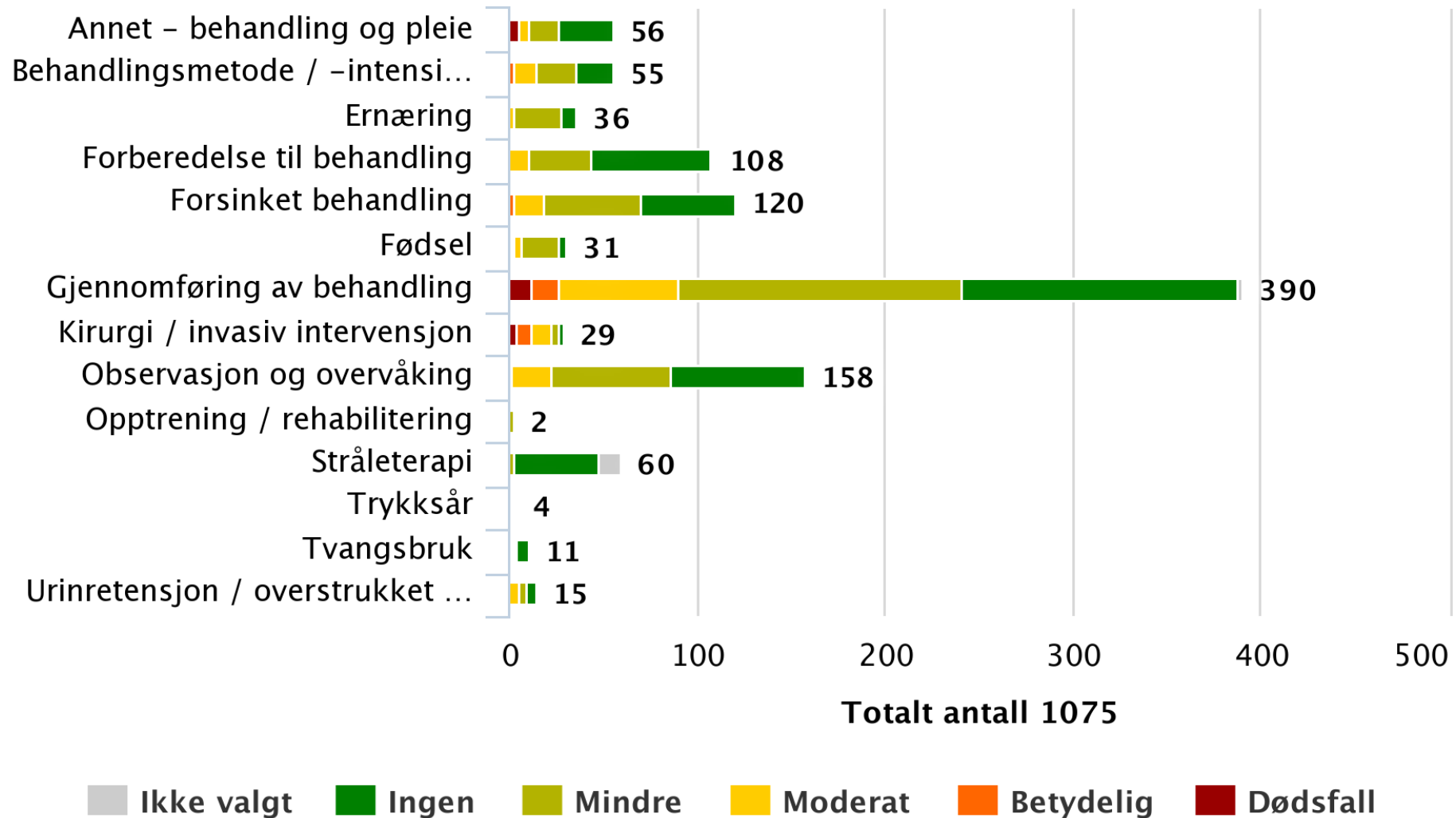

4.2 Evaluering av forbedringstiltak i 3. tertial

Evaluering av tiltak

Hvorvidt lukkede tiltak 01.09.2021 – 31.12.2021 er evaluert

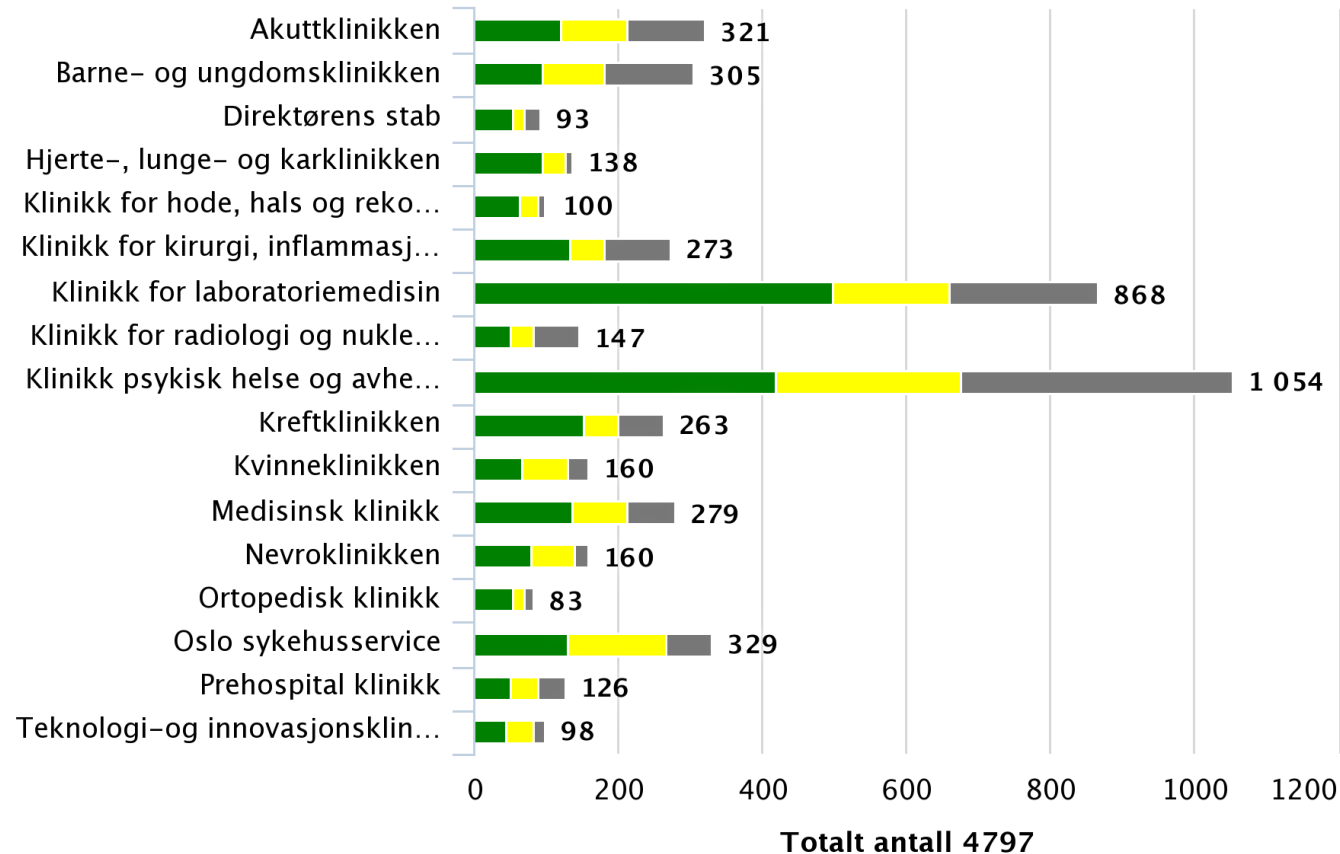

■ Ikke evaluerte tiltak ■ Tiltaket er opprettet og evaluert samme dag
■ Tiltaket er evaluert senere

4.3 Brukerundersøkelsen

Andel positive svar 3. tertial 2021

Spørsmål	Andel positiv respons*	Endring fra gj.snitt 2020
Behandlerne snakket så jeg forsto dem	96 %	+ 1
Tillit behandlernes faglige dyktighet	96 %	+ 1
Tillit øvrige personalets faglige dyktighet	94 %	-
Tilstrekkelig info om diagnose / plager	88 %	+ 1
Behandlingen var tilpasset min situasjon	92 %	+ 1
Tilstrekkelig involvert i avgjørelser om behandlingen **	84 %	+ 10 **
Arbeidet var godt organisert	89 %	+ 1
Utstyret var i god stand	91 %	-
Tilfredsstillende hjelp, alt i alt	92 %	-
Ble ikke feilbehandlet	96 %	+ 2
Ventetid	83 %	-
Utbytte av behandlingen, alt i alt	88 %	-

* Andel av de som har besvart spørsmålet positivt eller negativt.

** Spørsmålet er endret fra «Var du involvert i avgjørelser som angikk din behandling?» til «Var du tilstrekkelig involvert i avgjørelser som angikk din behandling?»



4.4 Statsforvalterens konklusjon i tilsynssaker

	3. tertial 2020		1. tertial 2021		2. tertial 2021		3. tertial 2021	
	Antall	Andel	Antall	Andel	Antall	Andel	Antall	Andel
Avsluttet uten anmerking	6	26 %	6	35 %	10	59 %	27	51 %
Avsluttet med anmerking	7	30 %	0	0 %	2	12 %	8	15 %
Brudd på informasjonsplikt	1	9 %	0	0 %	0	0 %	1	2 %
Brudd på pasientrettigheter	0	0 %	0	0 %	0	0 %	1	2 %
Brudd på krav til journalføring	0	0 %	1	6 %	1	6 %	0	0 %
Brudd på forsvarlighet	7	30 %	10	59 %	3	18 %	12	23 %
Brudd på helsepersonelloven	0	0 %	0	0 %	0	0 %	2	4 %
Brudd på taushetsplikt	1	4 %	0	0 %	1	6 %	2	4 %
SUM	23	100 %	17	100 %	17	100 %	53	100 %

4.4 Rapportering av avvik etter tilsyn 3. tertial 2021

Rapportering av avvik etter tilsyn 3. tertial 2021

Tilsynsmyndighet	Antall tilsyn i tertialet	Antall avvik i tertial	Antall ikke lukkede avvik		Avvik i tertialet med bakgrunn i internkontrollkrav									Kommentar	
			I dette tertiale	Tidligere tertial/år*	Mål, organisering, ansvar, myndighet	Arbeidstakeres kunnskap, ferdigheter, medvirkning	Brukererfaringer, medvirkning	Fare for svikt / lovbrudd, risikovurdering/-styring	Avvik, avdekke, rette opp, forebygge	Nødv. rutiner, dokumenter, dokumentstyring	Intern revisjon, gjennomgang av system	Bygg / anlegg / utstyr			
Statens Helsetilsyn	1	2	2												
Statsforvalteren	1														Ikke mottatt tilbakemelding
Statens legemiddelverk	1	6	6												
Arbeidstilsynet	2														Pågår
Kommunalt brannvesen	1	1	1	1											
Luftfartstilsynet	1	9	6					9							
Ukom	1														Pågår