

Velkommen til medvirkning for Nye Aker og Nye Rikshospitalet

Agenda

Tidspunkt	Min	Agenda	Ansvarlig
08.30 - 08.50	20		
eller		Velkommen og agenda for dagens møte	Gruppeleder
12.30 -12.50			
		Dokumentasjon av deltakere	Gruppeleder
		Spilleregler, møtekultur	Gruppeleder
08.50 - 09.10	20		
eller		Tråden fra konseptrapport- fagrapporter- funksjonsprogram til forprosjekt	Fagkoordinator
12.50 – 13.10			
		Hovedaktivitet C funksjonsplassering	HSØ PO
	10	Pause	
09.20 - 10.20	60	Presentasjon av prosjektet og gjennomgang av materialet	PG
eller			
13.20 – 14.20			
	10	Pause	
11.30	60	Diskusjon og oppsummering	Gruppeleder/FK
eller			
14.30			

Presentasjon av deltakere

- Navn, funksjon og tilhørighet
- Ha på kamera når du presenterer deg – så blir vi kjent med deg 😊

Spilleregler for møter:

- Rekk opp hånden for å komme med innspill
- Oppgi ditt fulle navn og klinikk når du logger inn, så blir vi andre kjent med deg og din tilhørighet
- Bruk kamera når du snakker, det gir oss en mulighet for å bli kjent med deg
- Skru av mikrofonen når du ikke snakker.
- Vær respektfull ovenfor dine kollegaer i medvirkningsgruppen
- Kom gjerne med oppklarende spørsmål
- Kommentarfeltet. Vi ønsker ikke at dette skal benyttes til innlegg i en pågående diskusjon, da det er vanskelig å styre innspillene i tid. Kommentarfeltet kan derimot benyttes til informasjon som er allmennyttig – linker osv.

Hvem eier prosjektet:

Det er Helse Sør-Øst RHF som leder og eier prosessen. Det er HSØ som er ansvarlig for planlegging av prosjektet, og etter hvert bygging, ferdigstillelse og idriftsettelse.

OUS har ansvar for å medvirke til planlegging av nye sykehusbygg for å sikre et funksjonelt og drivverdig sykehus for fremtiden. Til slutt skal vi forberede oss til overtakelse av byggene.

All medvirkning fra OUS er rådgivende.

Hva er gjort:

Konseptrapport

I konseptfasen ble følgende brikker lagt:

- Arealrammer og kapasiteter (antall senger, operasjonsstuer, etc..)
- Økonomiske rammer
- Forslag til plassering av funksjoner (sengeposter, intensiv, mottak, bilde etc.)

[Overordnede dokumenter nye Aker og nye Rikshospitalet - Helse Sør-Øst RHF \(helse-sorost.no\)](https://helse-sorost.no)

Hva er gjort:

I tiden mellom konseptfase og forprosjekt har følgende skjedd:

- Reguleringsprosessen har gitt noen endrede rammer (høyde på bygg, nærhet til elv)
- Funksjonsfordelingen er noe endret (f.eks. høysikkerhetsisolat til Aker, PHA får Grorud og Stovner i etappe 1)
- Fagrapporter (f.eks. smittevern, intermediær)

Fagrapporter

- Konkretisering av fagfordeling
- Akutfunksjoner i Nye OUS
- Høysikkerhetsisolater
- Trykktank
- Barn og ungdom i Nye OUS
- Revidert utredning av psykisk helsevern og avhengighetsbehandling
- Smittevern i nye sykehusbygg
- Logistikk
- Intermediærsenger
- Klinisk service
- Kontorarbeidsplasser
- Universitetsarealer, undervisning og forskning

[Dokumentarkiv - Oslo universitetssykehus \(oslo-universitetssykehus.no\)](https://oslo-universitetssykehus.no)

Forprosjektfasen

- I forprosjektet skal vi detaljere ut sykehusbyggene langt mer ut enn vi gjorde i konseptfasen. Vi har en økonomiske ramme å forholde oss til og vi må gjøre prioriteringer innenfor denne rammen
- Vi skal begynne forprosjektet med å kvalitetssikre funksjonsplasseringen:

Gir løsningen effektiv og god drift for sykehuset i sin helhet?

Mer informasjon om Nye OUS finner du her:

- Opplæringsside: <https://oslo-universitetssykehus.no/om-oss/nye-oslo-universitetssykehus/forprosjekt-introduksjon-og-opplering>
- Internett: <https://oslo-universitetssykehus.no/om-oss/nye-oslo-universitetssykehus>
- Intranett: http://intranett.ous-hf.no/ikbViewer/page/ous/mittskrivebord/organisasjon/klinikk?p_section_dim_id=1030514&level=2
- Facebook Nye Oslo universitetssykehus: <https://www.facebook.com/nyeous/>
- Instagram: Nye_OUS: https://www.instagram.com/nye_ous/
- Podcast 'Snakk om Nye OUS': <https://snakkomnyeous.podbean.com/>
- Inspirasjonsside: <https://oslo-universitetssykehus.no/om-oss/nye-oslo-universitetssykehus/muligheter-i-fremtidens-sykehus>
- Dokumentarkiv: <https://oslo-universitetssykehus.no/om-oss/nye-oslo-universitetssykehus/dokumentarkiv>
- Lenke til Helse Sør-Øst om bygge- og utviklingsprosjektene i OUS: <https://www.helse-sorost.no/om-oss/vart-oppdrag/hva-gjor-vi/utviklingsplaner-og-store-utviklings-og-byggeprosjekter>

Medvirkningsmøte nr. 1

Fastlegge funksjonsplasseringer

Uke 9 2021

HELSE  SØR-ØST

Medvirkningsmøtene gjennomføres i en 5-ukerssyklus

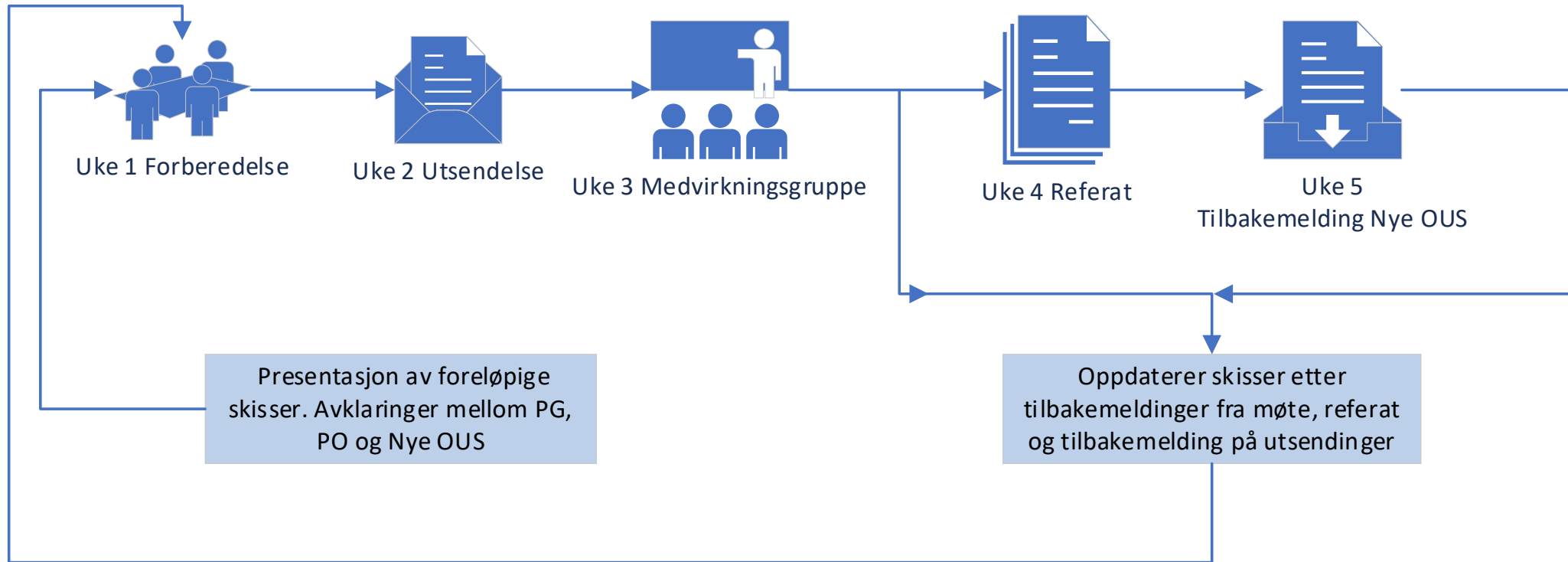

HOVEDAKTIVITET

A

Informasjon



INFORMASJON OM:
- PROSJEKTETS INNHOLD
- PROSJEKTETS STATUS
- FELLES VERDIER
- FELLES VISJONER



SIKRE AT DELTAKERE ER
VELINFORMERT OM
FORVENTNINGER OG
RAMMER SOM GJELDER FOR
MEDVIRKNING I
FORPROSJEKTET.



FELLES FORSTÅELSE OG
MÅLSETTING

HOVEDAKTIVITET

C

Funksjonsplassering

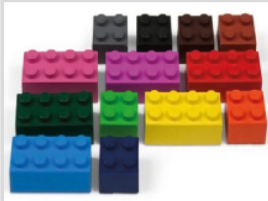

INNPLASSERING OG
FORDELING AV FUNKSJONER I
BYGGET



SIKRE GODE KLINISKE
FUNKSJONSSAMMENHENGER
OG EFFEKTIV DRIFT.
DETTE ER EN
KVALITETSSIKRING AV
KONSEPTFASEN, HENSYNTATT
DE ENDRINGER SOM ER
TILKOMMET I ETTERKANT.



FLYTDIAGRAMMER
NÆRHETSKRAV

HOVEDAKTIVITET

B

Standardrom og
funksjonsprinsipper



FUNKSJONSKRAV OG
INNREDNING I
STANDARDROM



SIKRE AT ALLE STANDARDROM
ER INNRETTET OG ALLE
FUNKSJONSKRAV ER
BESKREVET SLIK AT
STANDARDISERING,
FLEKSIBILITET OG
PASIENTSIKKERHET SIKRES.



FLYTDIAGRAMMER
NÆRHETSKRAV
ROMFUNKSJONSPROGRAM

HOVEDAKTIVITET

D

Unike rom

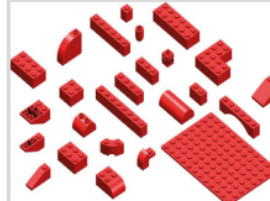

PLANLØSNINGEN INNENFOR
FUNKSJONEN OG INNREDNING
AV UNIKE ROM



SIKRE AT ALLE ROMMENE I
FUNKSJONEN ER RIKTIG
PLASSERT I FORHOLD TIL
HVERANDRE.
SIKRE AT ALLE UNIKE ROM ER
INNRETTET OG ALLE FUNKS-
JONSKRAV ER BESKREVET



ROMFUNKSJONSPROGRAM

HOVEDAKTIVITET

E

Informasjon



AVSLUTTENDE
INFORMASJONSFASE:
"SLIK BLE DET"



SIKRE AT DE MEDVIRKENDE FÅR
ET SAMLET OVERBLIKK OVER
FUNKSJONSINNPLASSERINGER
OG ROM MM SOM LEGGES TIL
GRUNN FOR DEN VIDERE
PROSESSEN FREM MOT
REALISERING AV BYGGET



FELLES FORSTÅELSE OG
MÅLSETTING

Materiale som skal gjennomgås i medvirkning

Plassering av funksjoner i bygget

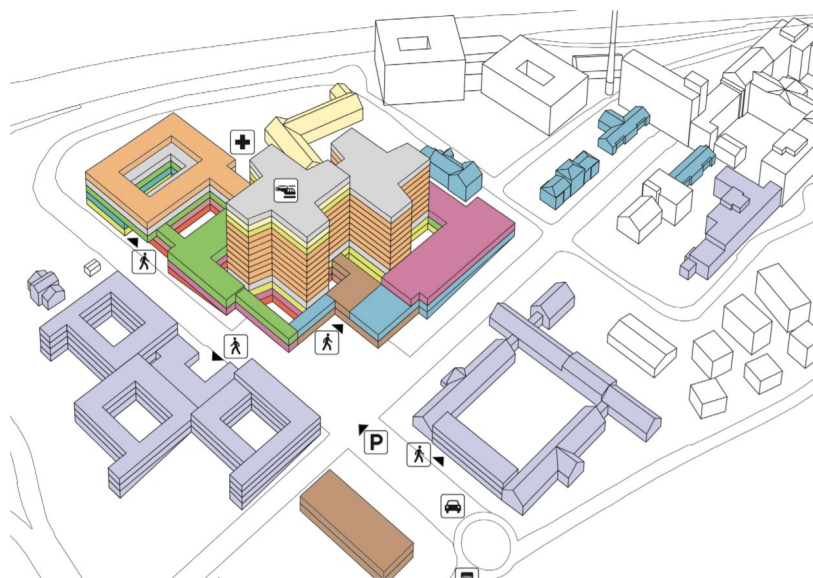

Hovedaktivitet C

Utforming av hvert enkelt rom (standardrom og unike rom)

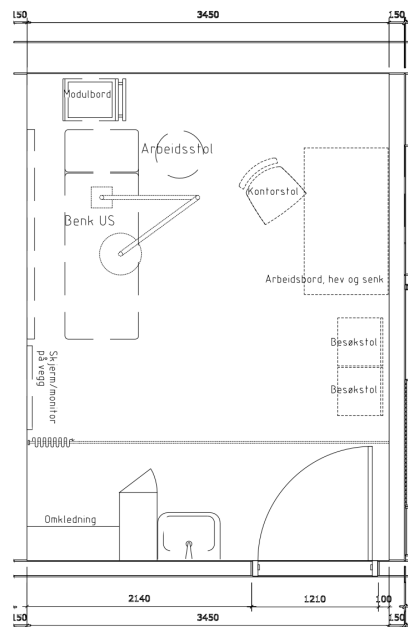

Hovedaktivitet B

Utforming av avdelinger og funksjoner

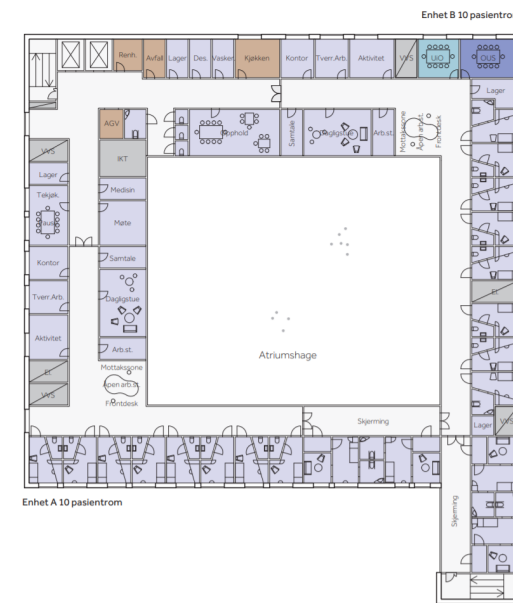

Hovedaktivitet D

Hensikten med møtene i hovedaktivitet C

Gruppen skal vurdere funksjonsplassering i bygget herunder

- Sammenhenger mellom funksjonene for å ivareta nærhetsbehov
- Sammenhenger mellom funksjoner i etasjene
- Behov for videre bearbeiding

Dette er en kvalitetssikring av arbeidet som ble gjennomført i konseptfasen, hensyntatt de endringer som er tilkommet i etterkant.

Formålet er å sikre gode kliniske funksjonssammenhenger og effektiv drift.

Videre prosess

- Medvirkning er rådgivende og gruppene er etablert for å ivareta medvirkning innen spesifikke temaer
- Medvirkningen er grunnlag for en samlet vurdering og prioritering av funksjonsplassering innenfor prosjektets rammer
- Det vil komme endringer til skissene og funksjonsplassering gjennom medvirkningsprosessen og prosjektutviklingen

PRESENTASJON

MEDVIRKNING FORPROSJEKT

AKTIVITET C

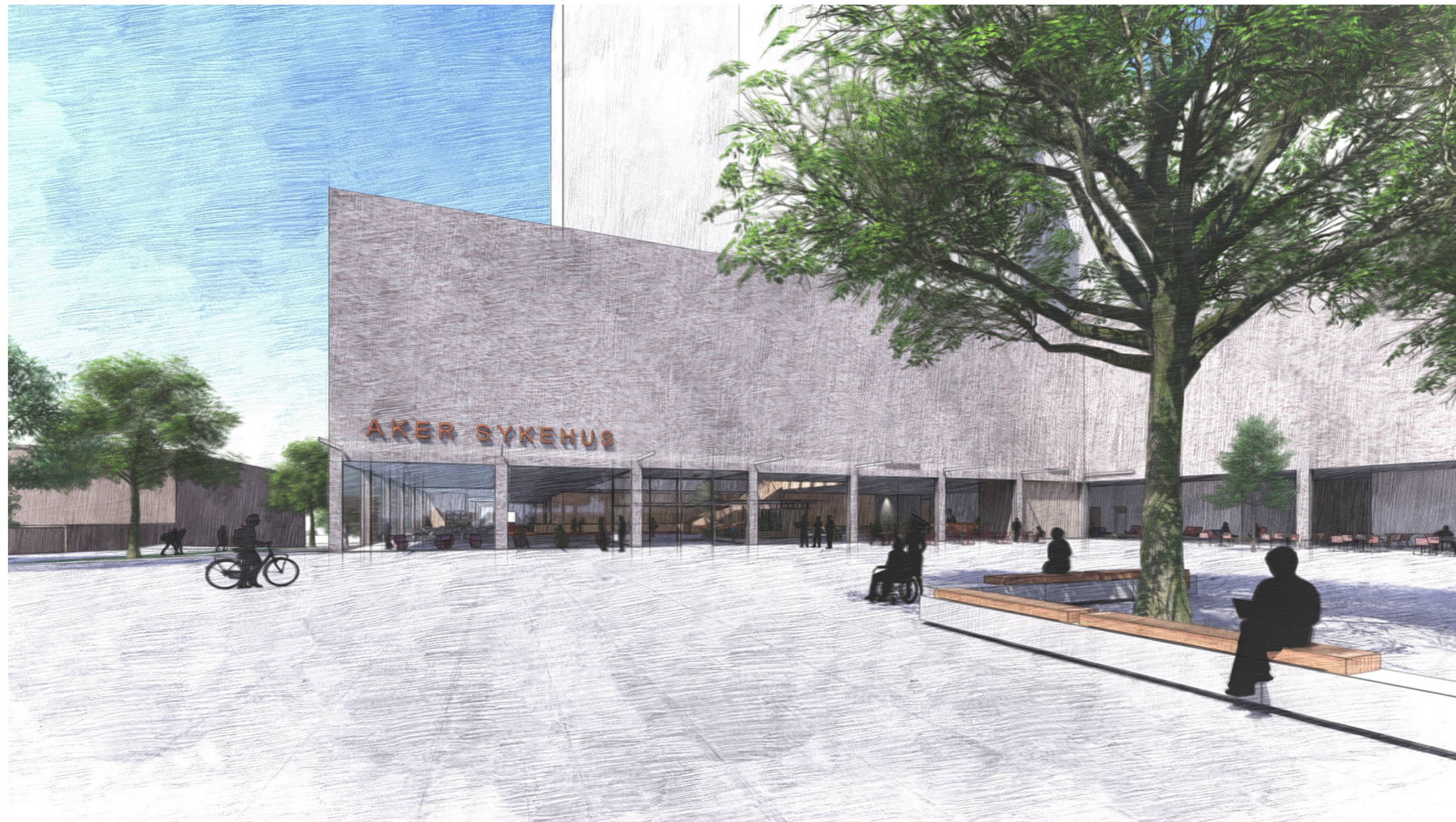

Hva er nytt siden konseptfasen?

Oppfølging av styrevedtak

- Høysikkerhetsisolater inngår i etappe 1 på Nye Aker
- Trykktank inngår i etappe 1 på Nye RH
- PHA for Grorud og Stovner i etappe 1 på Nye Aker

Revidert planforslag for regulering

Det foreligger flere fagutredninger fra Oslo universitetssykehus HF (økt antall kontakt- og luftsmitteisolat, fagfordeling, etc.) og det pågår avklaringer om de tiltakene/ønskene som har størst konsekvenser for funksjon, areal og investering

Formålet med medvirkningsmøtene

Hva skal møtene avklare?

Overordnede funksjonsplasseringer og sammenhenger

Rammer for arbeidet:

Regulering, tomt, romprogram/areal og økonomi, fremdrift

Hva er mulig å påvirke i denne hovedaktiviteten (C Funksjonsplassering)?

Plassering av funksjonene i bygget
Plassering av funksjonene i etasjen

Nye Aker

Hvordan har revidert planforslag for regulering påvirket byggene?

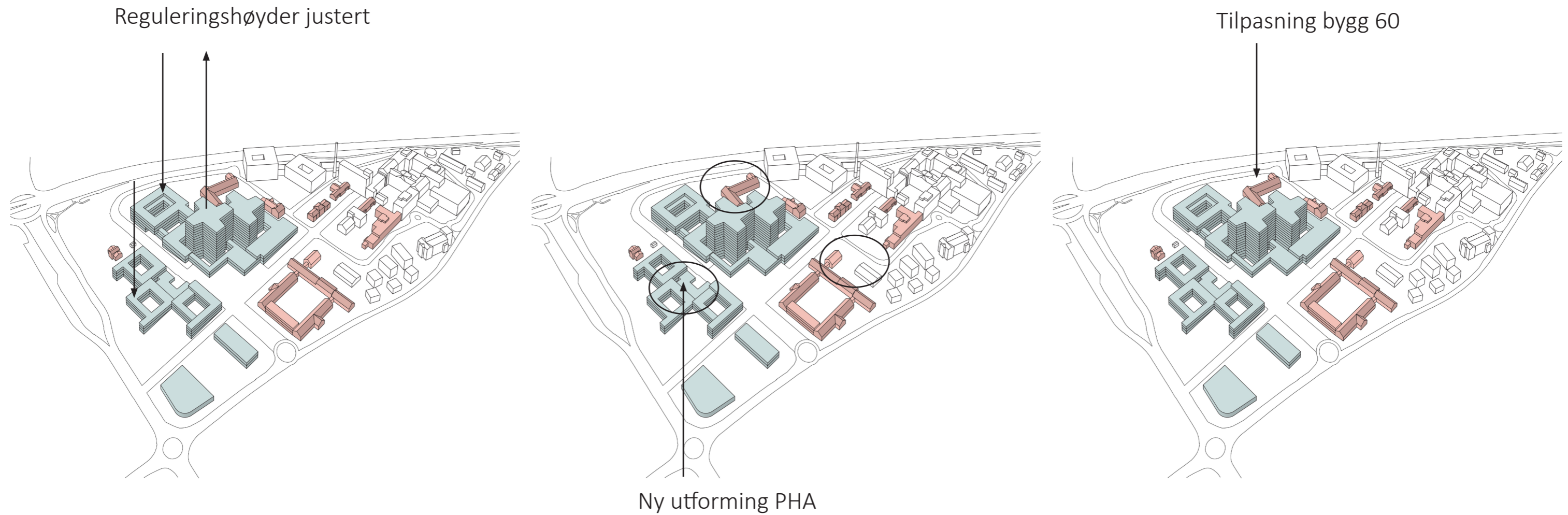

Diagrammene over viser skisseprosjektet

Nye Aker

Endringer fra skisseprosjekt til forprosjekt

Skisseprosjekt

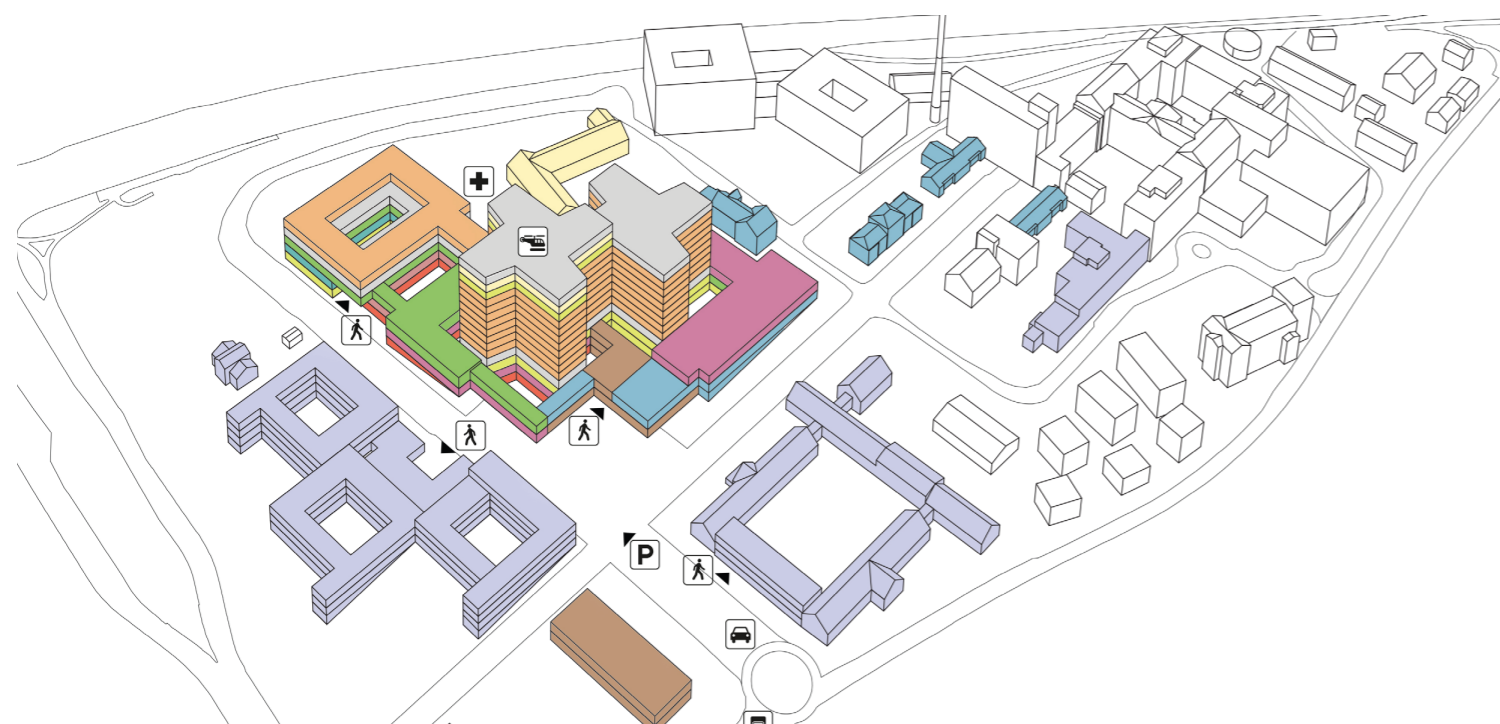

Forslag forprosjekt

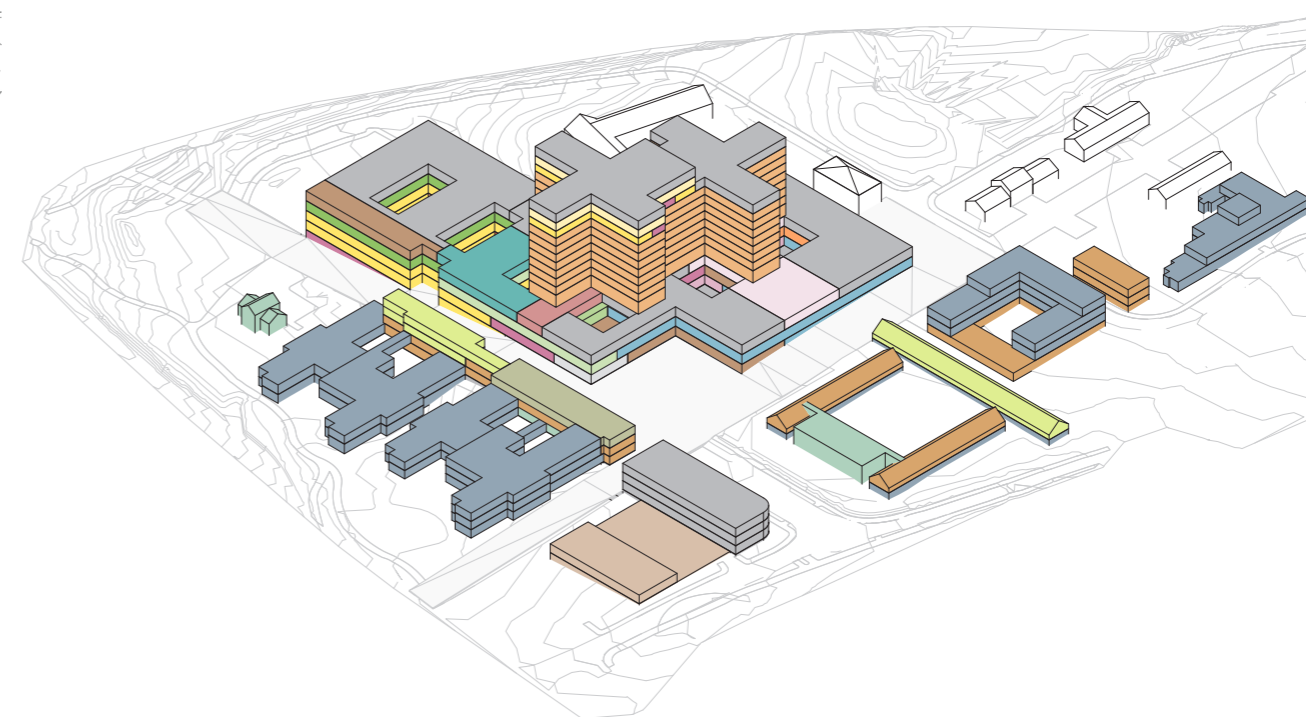

Nye Aker

Overordnet flyt for hele anlegget

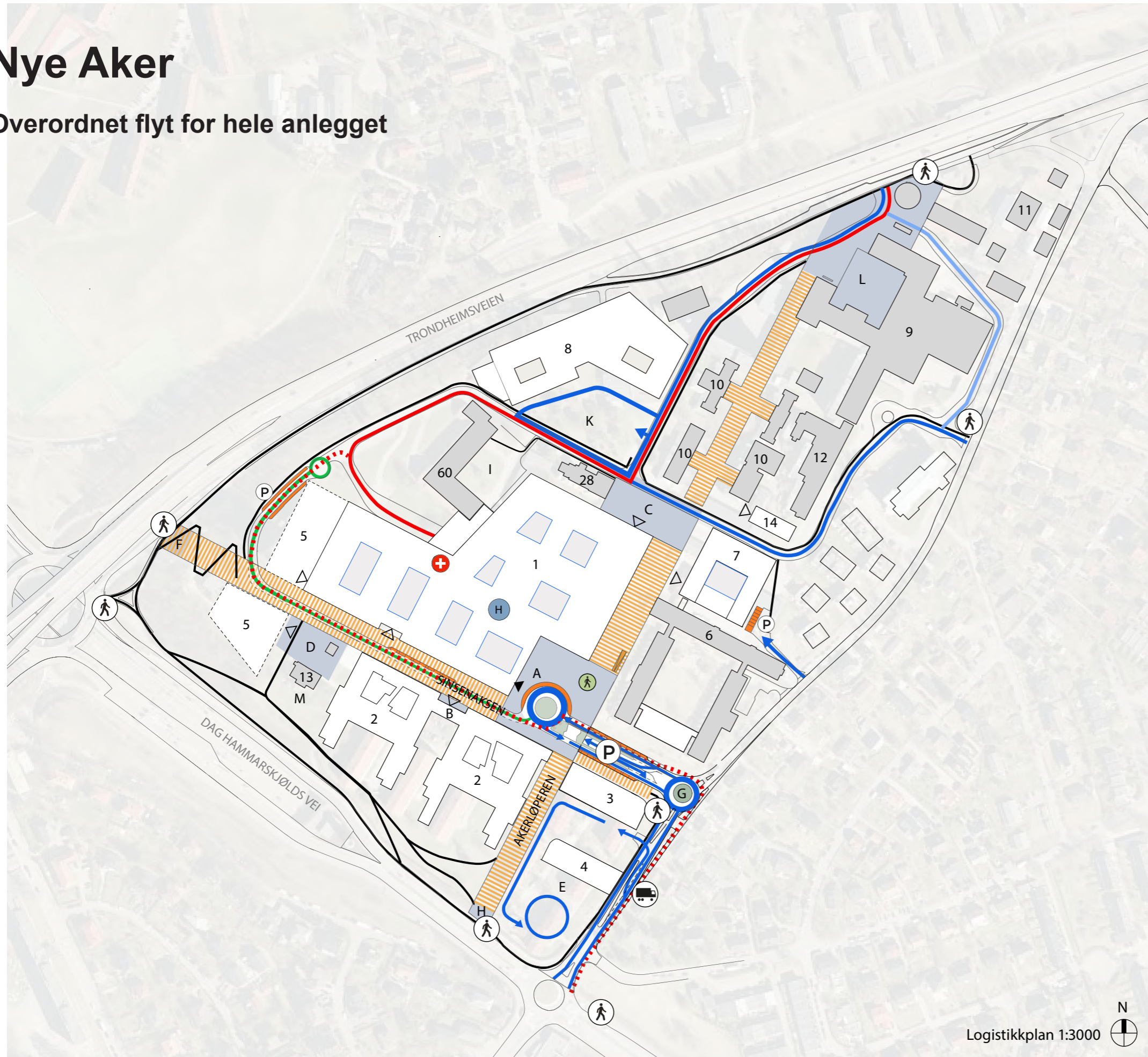

- 1 Nytt sykehusbygg, hovedbygg
- 2 Nytt sykehusbygg, PHA
- 3 Nytt sykehusbygg, teknisk sentral
- 4 Nytt sykehusbygg, varemottak og distribusjonssentral
- 5 Nytt sykehusbygg, etappe 2
- 6 Sinsenveien 79 (Refstad transittmottak), PHA
- 7 Nytt sykehusbygg, PHA
- 8 Storbylegevakten
- 9 Eksisterende sykehusbygninger
- 10 Paviljongene
- 11 Tonsen gård
- 12 Bygg 12, PHA
- 13 Nordre Sinsen gård m/ stabbur
- 14 Nytt sykehusbygg, PHA
- 28 Bygg 28
- 60 Bygg 60

- A Hovedadkomsttorget
 - B Adkomsttorg PHA
 - C Studenttorget
 - D Sinsentunet
 - E Økonomigård
 - F Velkomsttorg vest/ kollektivpunkt
 - G Velkomstpunkt øst /rundkjøring
 - H Velkomstpunkt sør/ kollektivpunkt
 - I Atriumshagen
 - K Kollen
 - L Alléen (eksisterende)
 - M Nordre Sinsen gård hageanlegg
- ▶ Hovedinngang
 - ▷ Annen inngang
 - P Parkering
 - 🚶 Gangvei
 - 🚶 Trappehus fotgjengere
 - 🚚 Varelevering
 - 🚁 Helipad

- Gang- og sykkelveier / fortau
- ▨ Hovedakser
- Kjøreadkomst
- Kjøring til føde-gyn
- Ambulanse
- ⋯ Ambulanse redundant
- Interne kjøreveier
- Drop-off / korttidsparkering
- Torg
- ▨ Inngang sykkelparkering

Nye Aker

Perspektivskisser

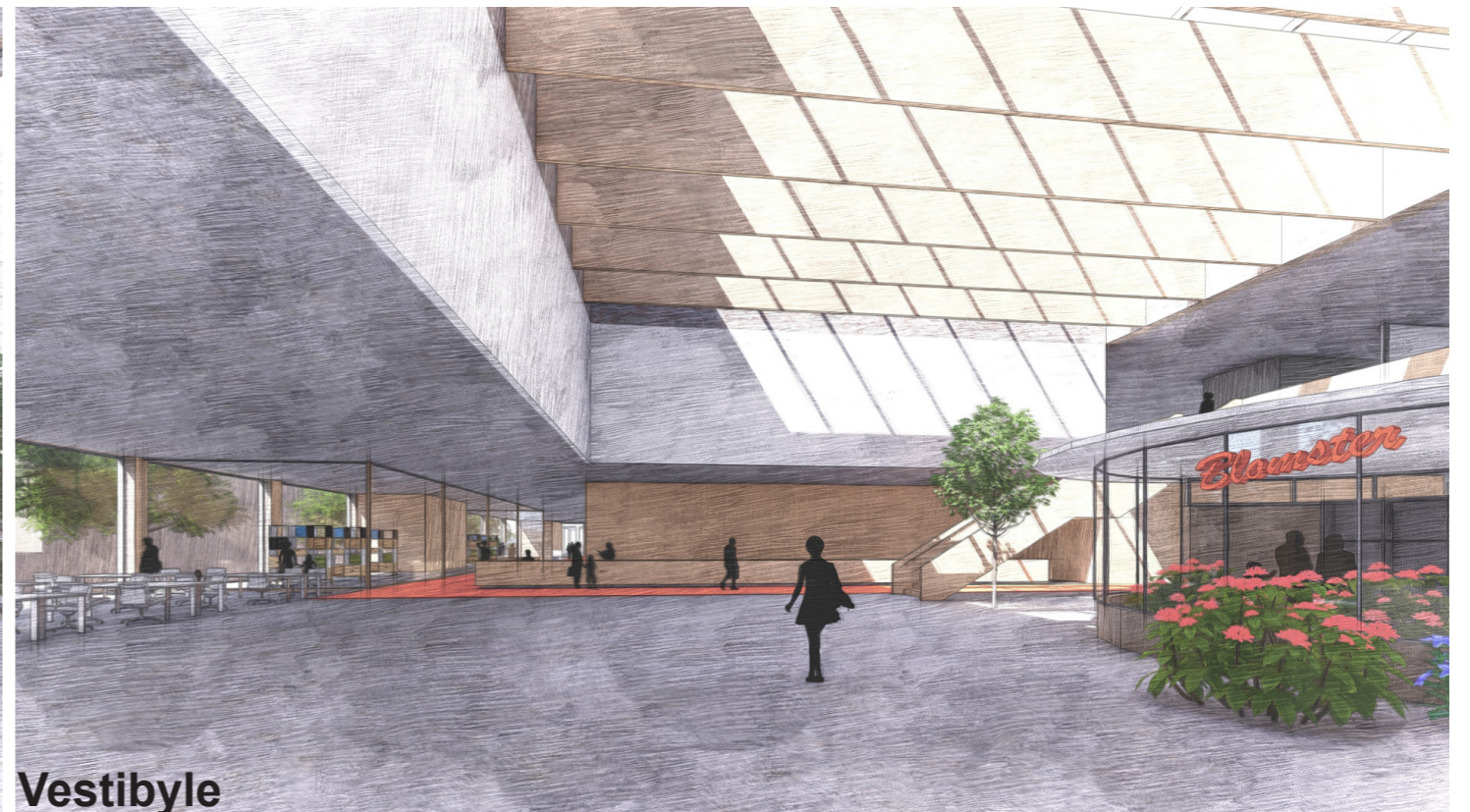
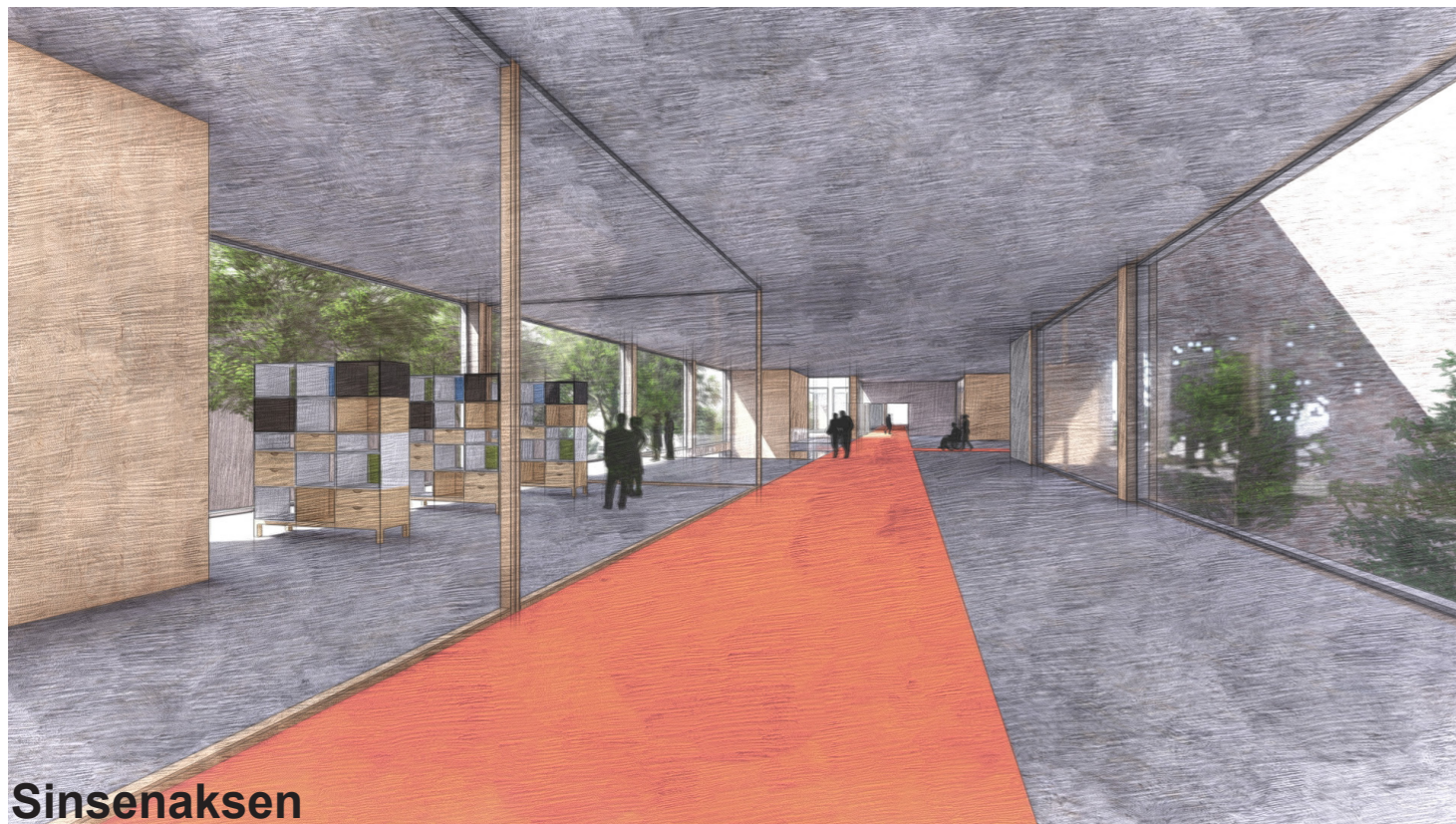

GRUPPE 2

PHA

PHA

KAPASITET OG AREAL I HENHOLD TIL KONSEPTRAPPORT

Funksjon	Kapasitet	Nettoareal
Døgnområder PHA	269	9417 m ²
Døgnområder BUP	34	1462 m ²
Poliklinikk og Dagbehandling PHA	85	2096 m ²
Poliklinikk og Dagbehandling BUP	21	524 m ²
Kontorarbeidsplasser (Behandlere)		1556 m ²
Administrasjon og ledelse		604 m ²
Fellesfunksjoner		1772 m ²

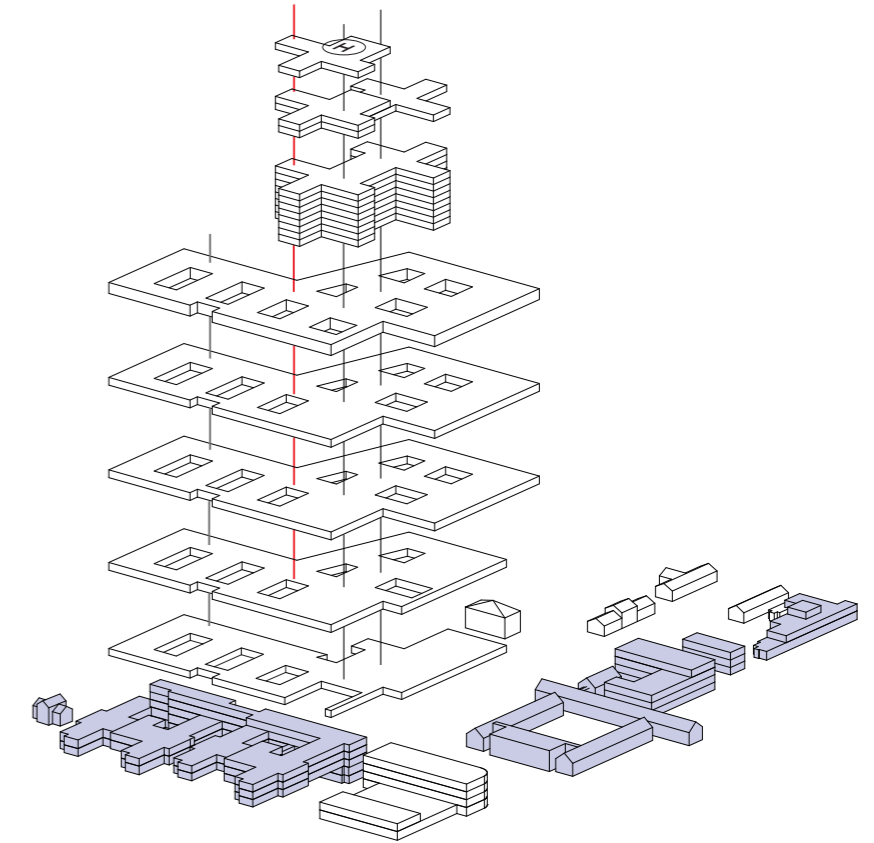

FUNSKJONELLE KRAV

- Utviklingsplan 2035 til Oslo universitetssykehus HF legger til grunn et felles akuttmottak for somatikk og PHA. Pasienter med uavklart tilstand, samt i tillegg somatisk og alvorlig psykisk lidelse, og pasienter som trenger hjelp i forbindelse med alvorlig abstinens/delir og har behov for overvåking, skal mottas i felles akuttmottak.
- Akuttpasienter med avklart psykisk lidelse skal tas imot i egne akuttmottak i PHA.
- Døgnområdene skal planlegges som standardiserte døgnenheter som kan tilpasses ulike pasientgrupper og fagseksjoner.
- Et døgnområde skal bestå av to enheter à 10 pasientrom – alle sengerom skal utføres som ensengsrom med eget bad.
- Skjermingsenhetene skal inngå som en del av den samlede kapasitet i form av antall plasser og være en felles ressurs for 2 enheter.
- Døgnområdene for PHV og TSB skal hovedsakelig plasseres i det nye sør-anlegget. 43 senger til TSB skal videreføres i bygg 12 som pusses opp for for målet.
- Døgnområdene til BUP skal plasseres i gamle Refstad transittmottak og bestå av 3 enheter (11+11+12 senger).
- Oppholdsrom og andre fellesarealer skal være romslige for å unngå stress, angst og mulig aggressiv atferd.
- Korridorer hvor pasienter går eller oppholder seg skal være minimum 3 meter brede.
- Fellesarealer skal utformes slik at personalet kan se pasientene uten at de føler seg overvåket. Et godt overblikk i døgnområdet er viktig med hensyn til faglig observasjon og sikkerhet for pasienter og ansatte.
- Flest mulig av døgnenhetene skal tilrettelegges for en enkel tilgang til bakkeplan og egnede utearealer.
- ECT-behandling skal utføres i poliklinikk for psykisk helsevern. ECT-behandling krever bistand fra anestesipersonell.

Funksjonsfordeling PHA

Alternativ 1 (BUP i Refstad)

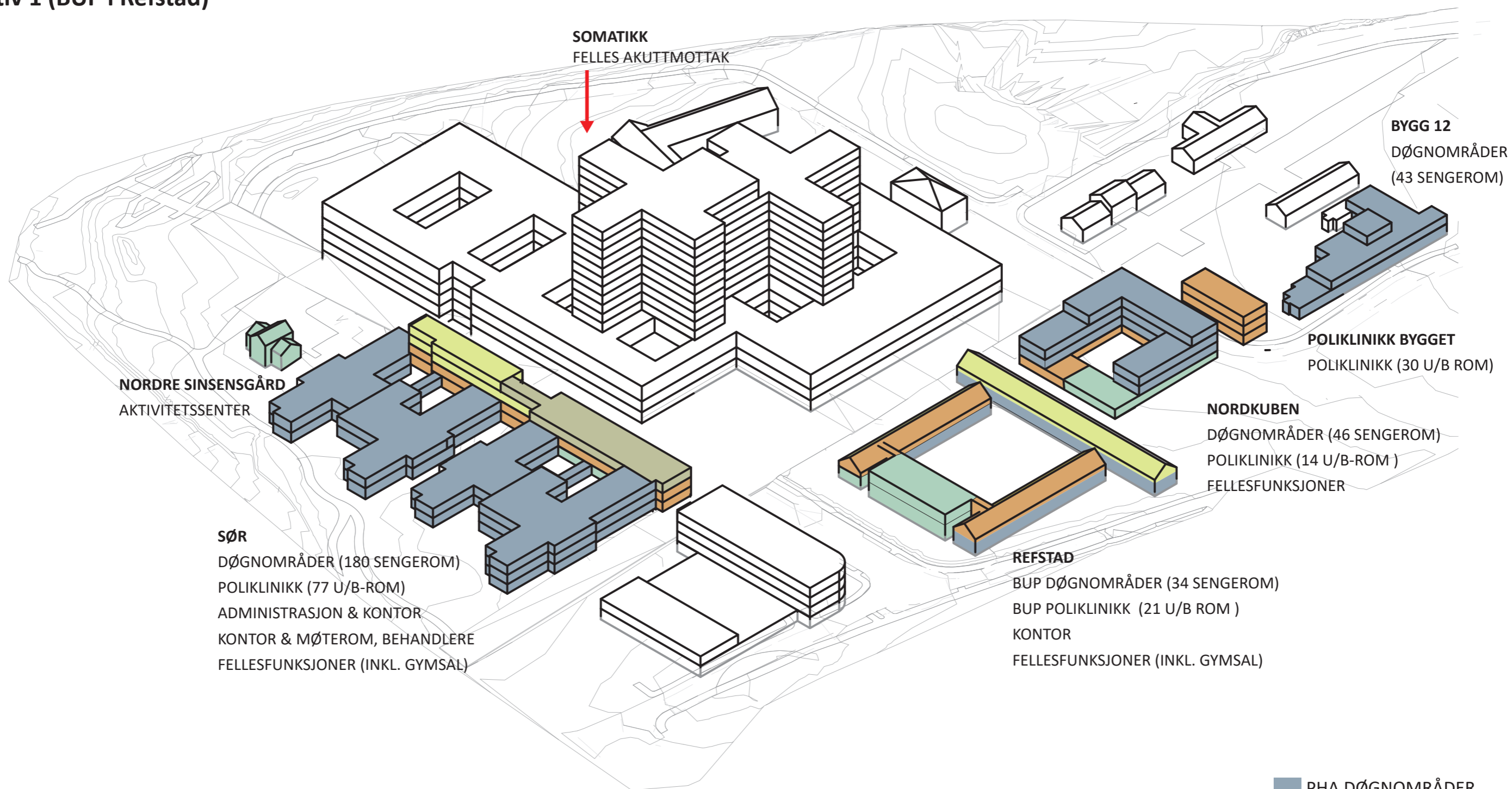

- PHA DØGNOMRÅDER
- PHA POLIKLINIKK
- PHA KONTOR
- PHA FELLESFUNKSJONER
- PHA ADMINISTRASJON
- TEKNIKK

Funksjonsfordeling PHA

Alternativ 2 (BUP i Nordkuben)

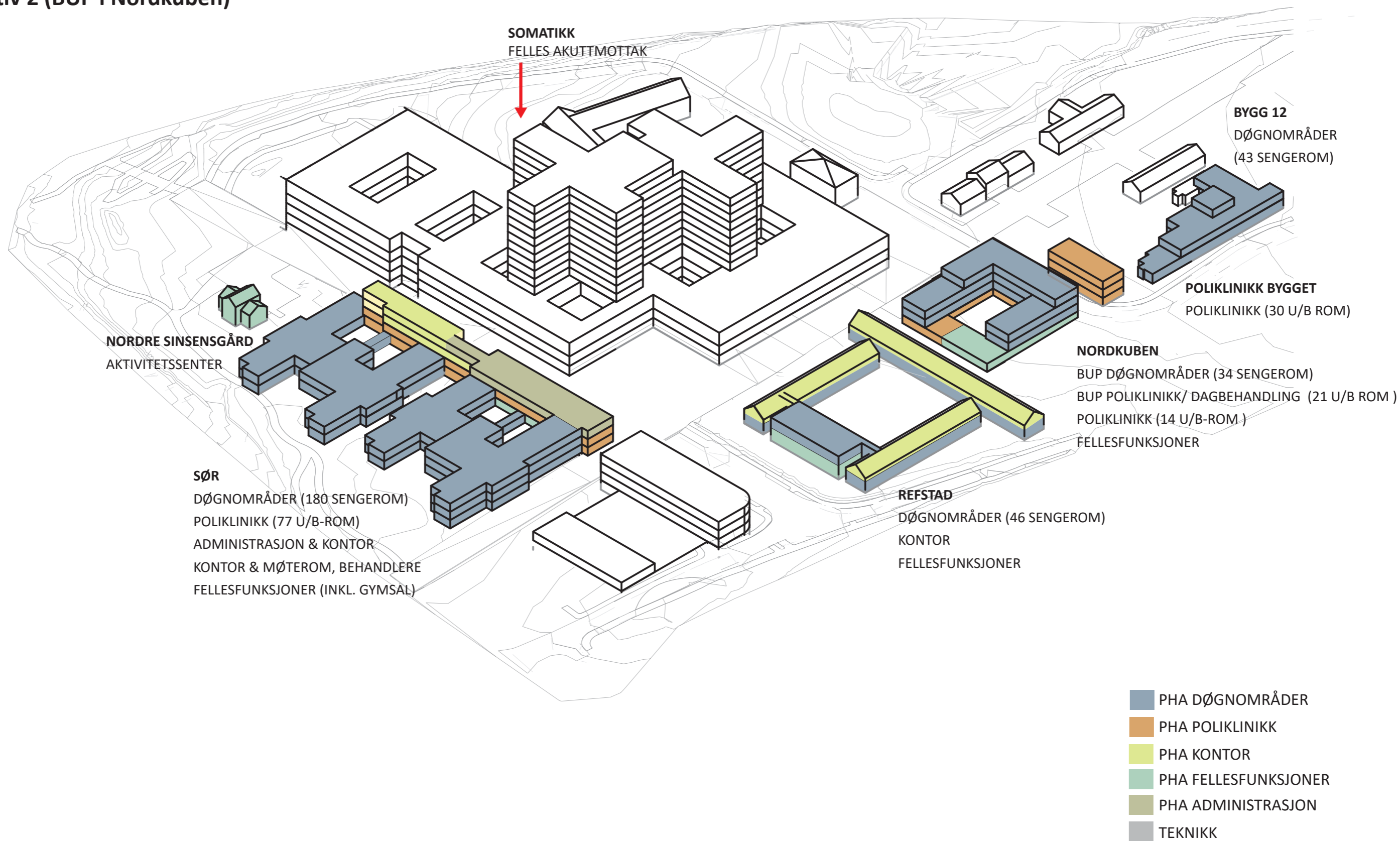

Funksjonsfordeling PHA SØR

Plan U2

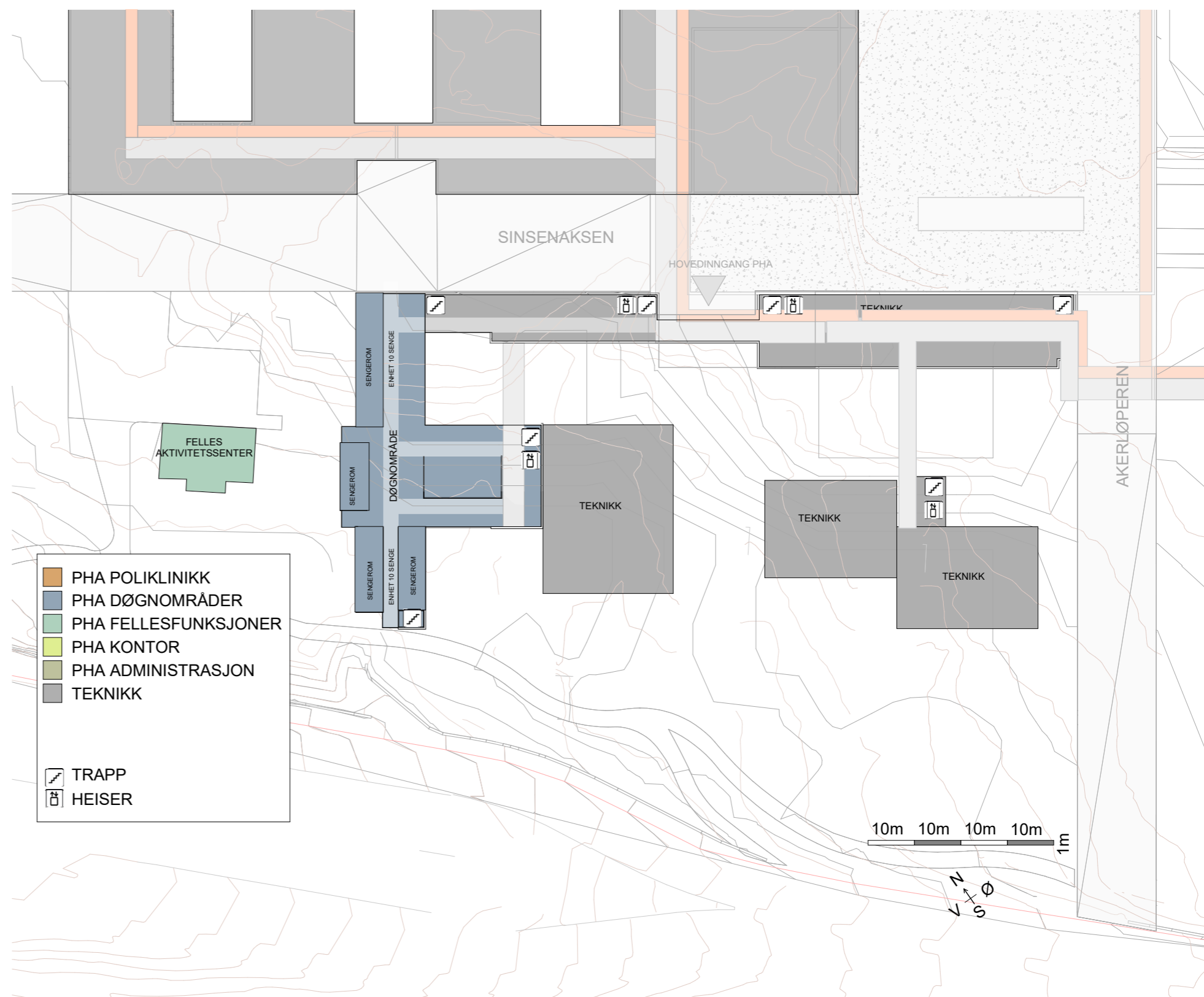

Funksjonsfordeling PHA SØR

Plan U1

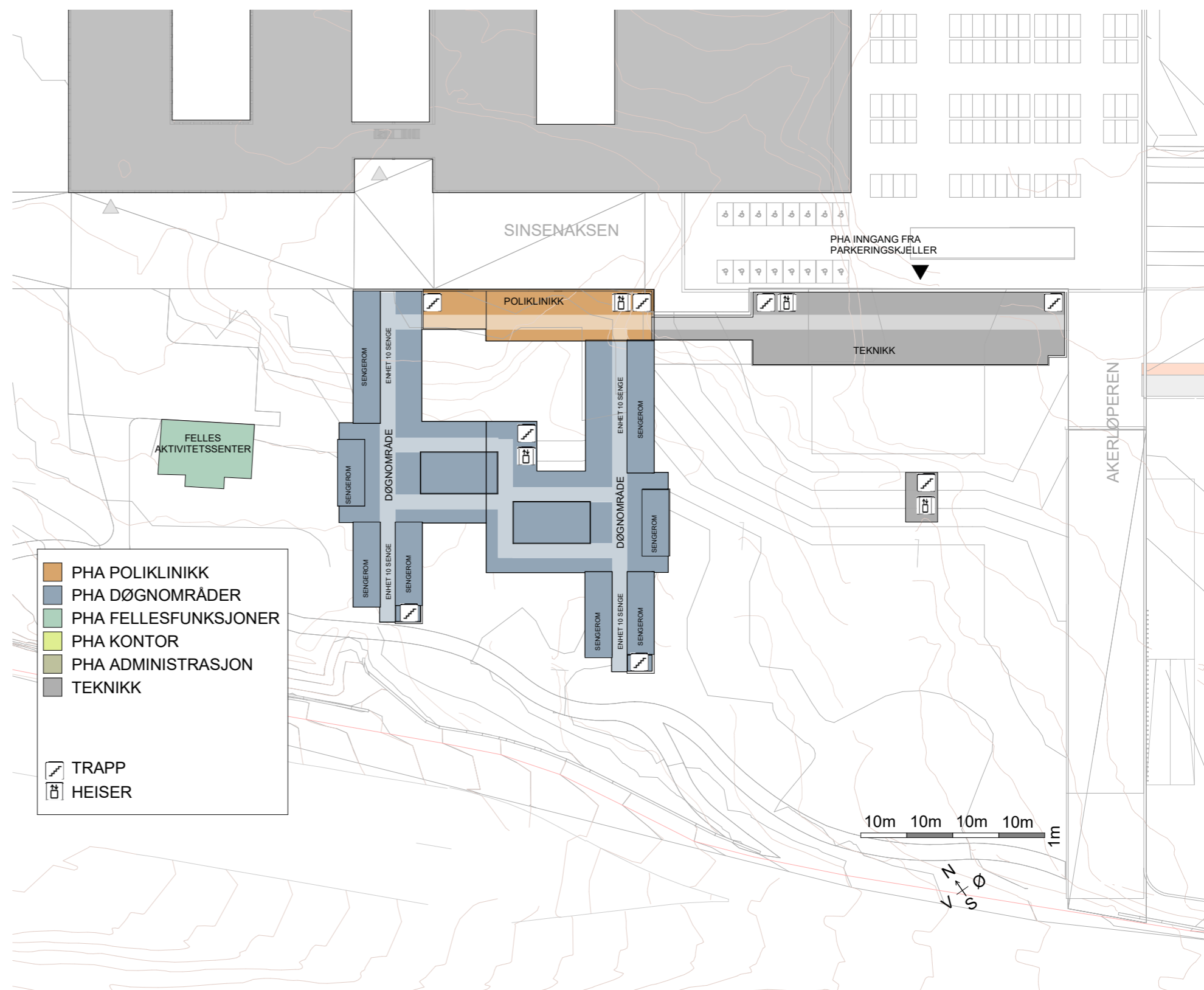

Funksjonsfordeling PHA SØR

Plan 01

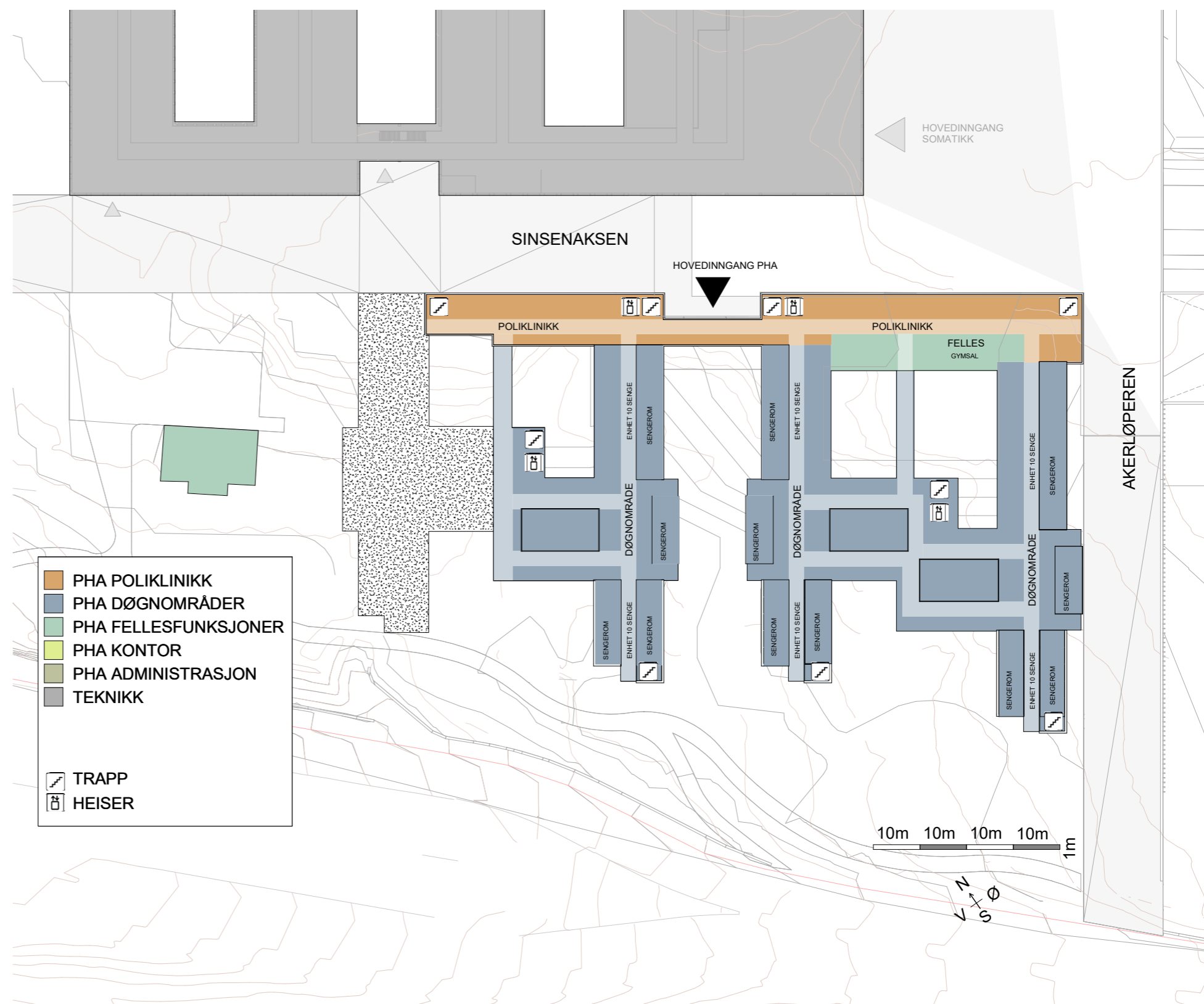

Funksjonsfordeling PHA SØR

Plan 02

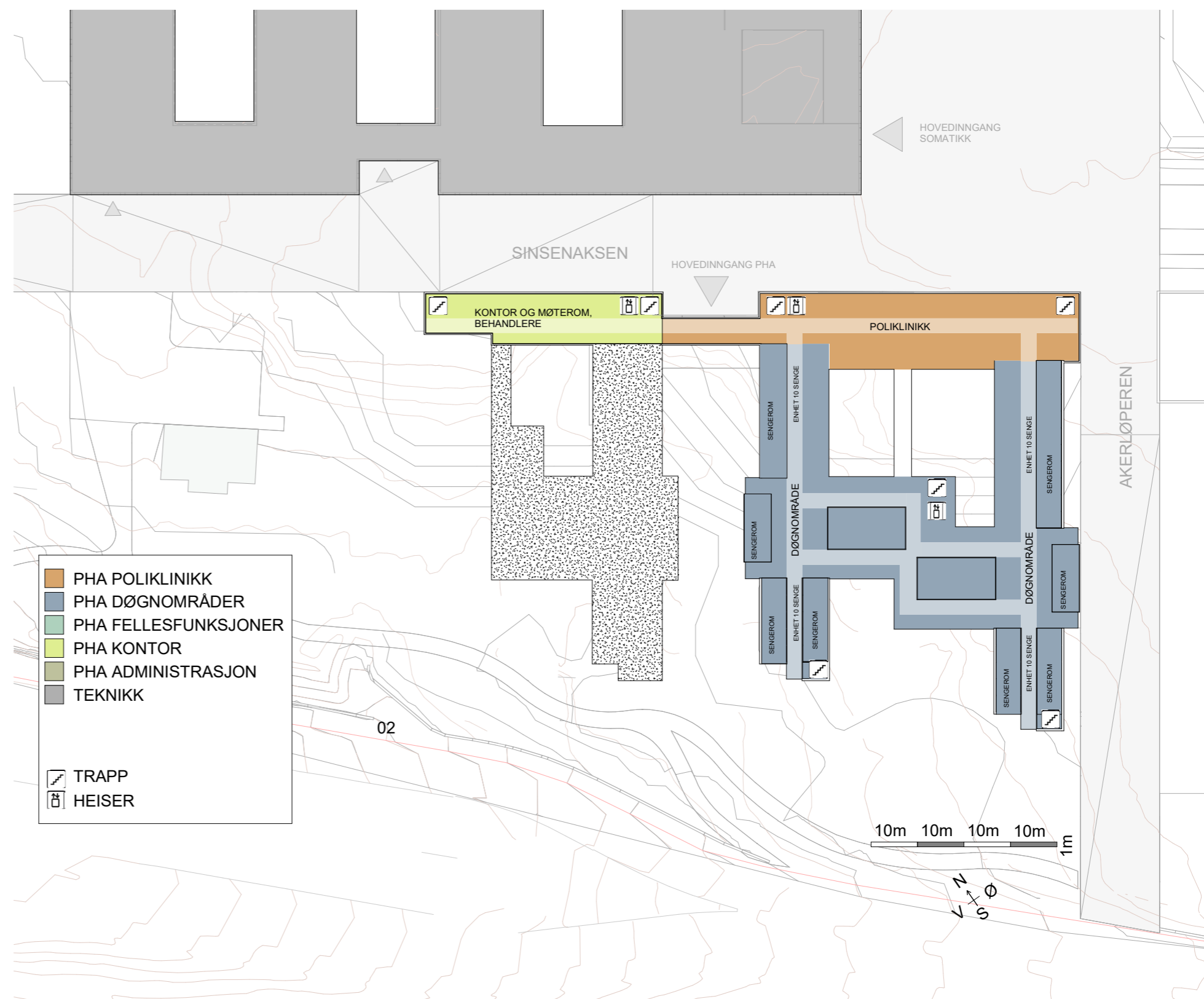

Funksjonsfordeling PHA SØR

Plan 03

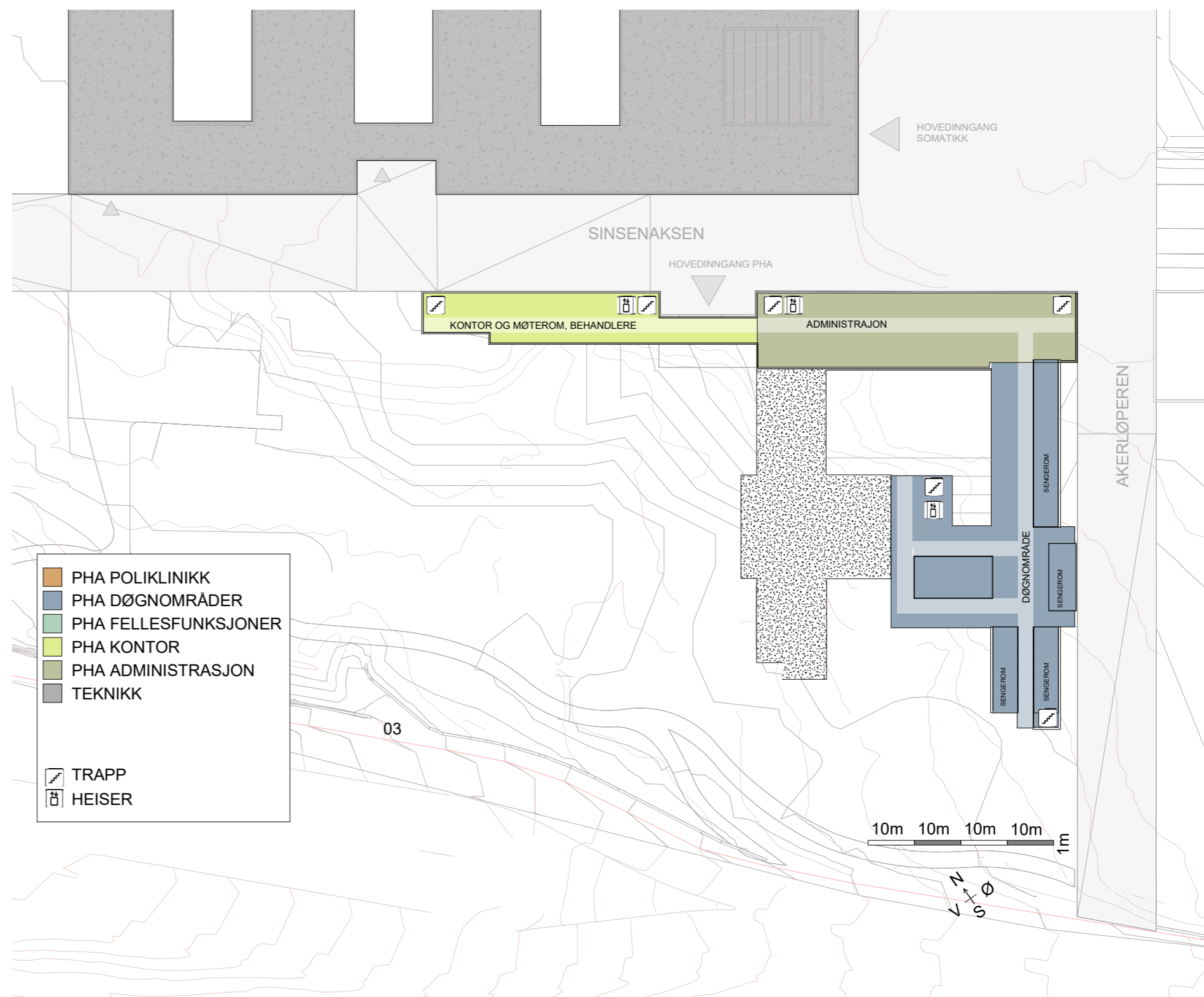

Flytdiagram PHA SØR

Plan U2

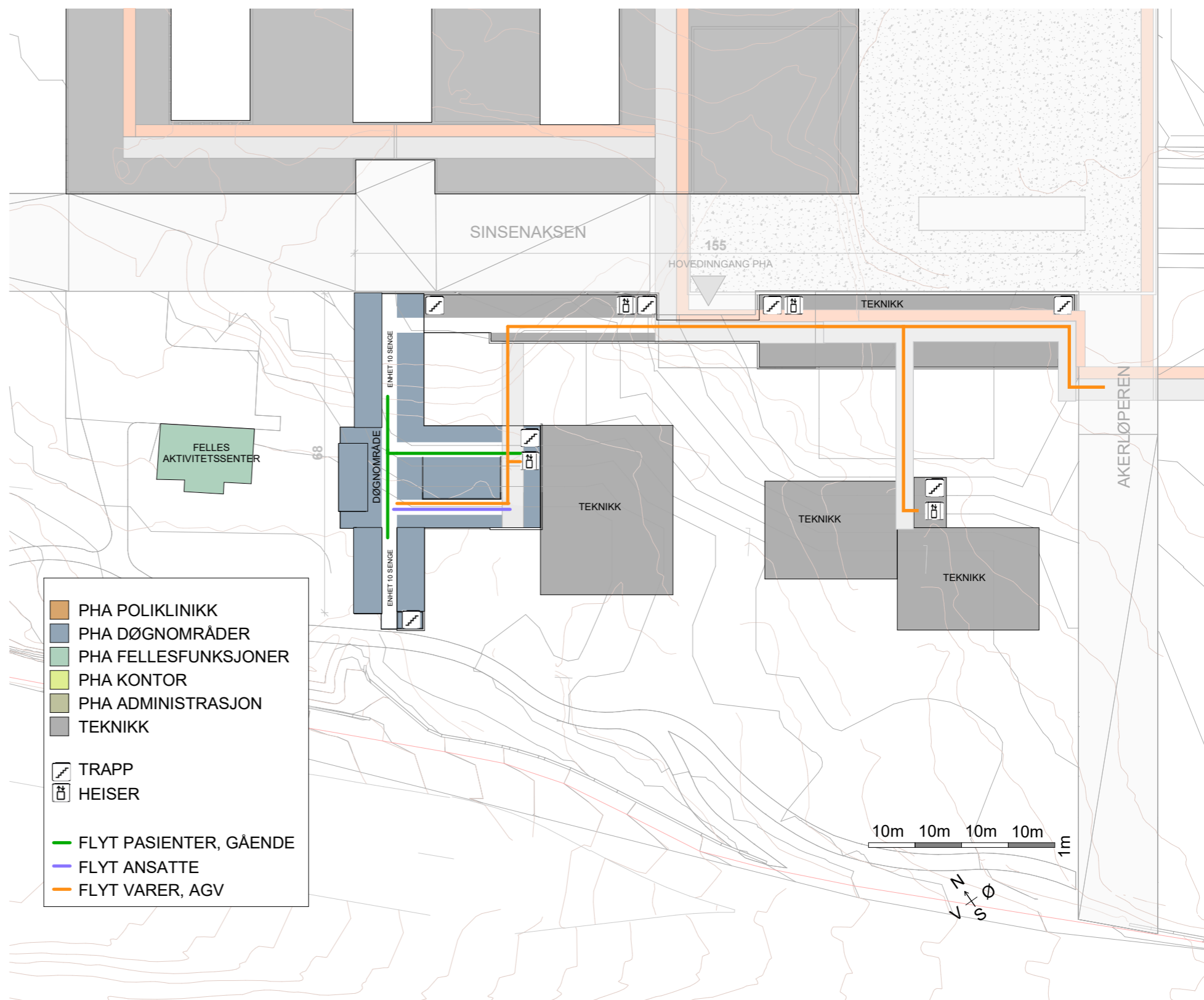
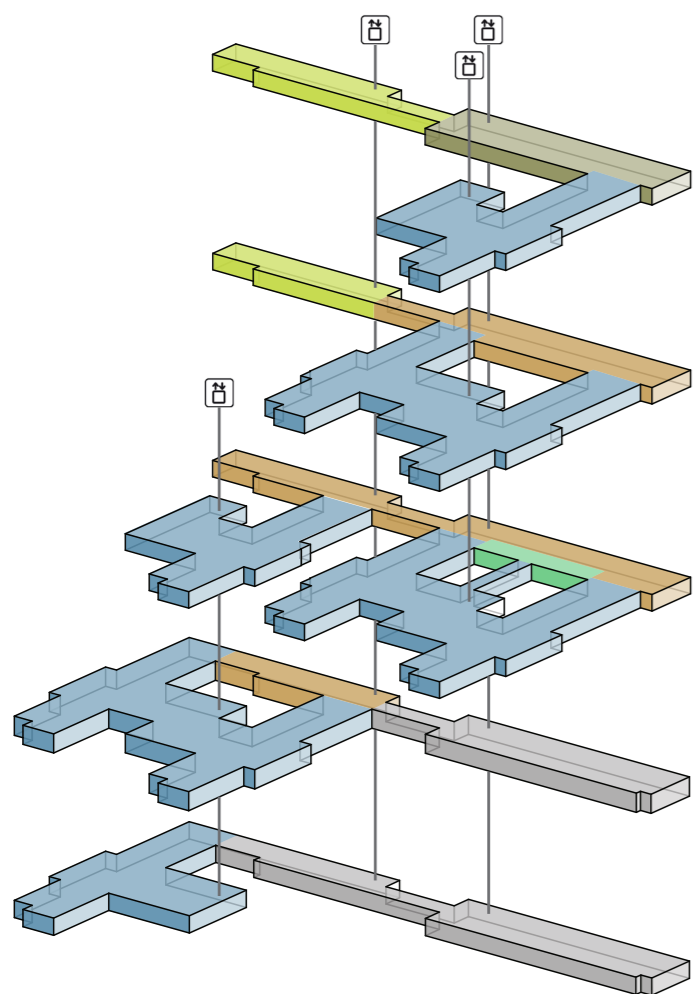

Flytdiagram PHA SØR

Plan U1

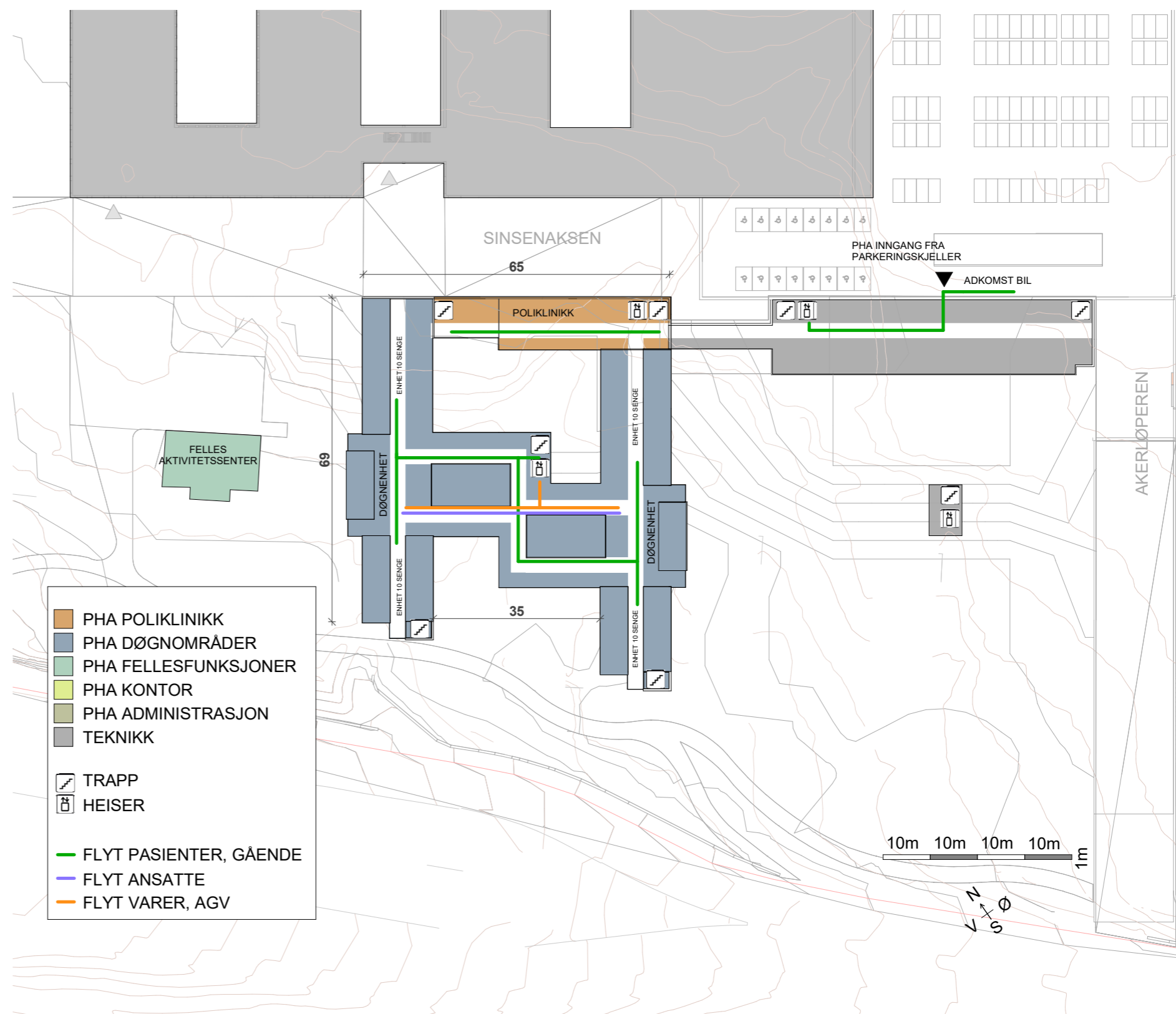
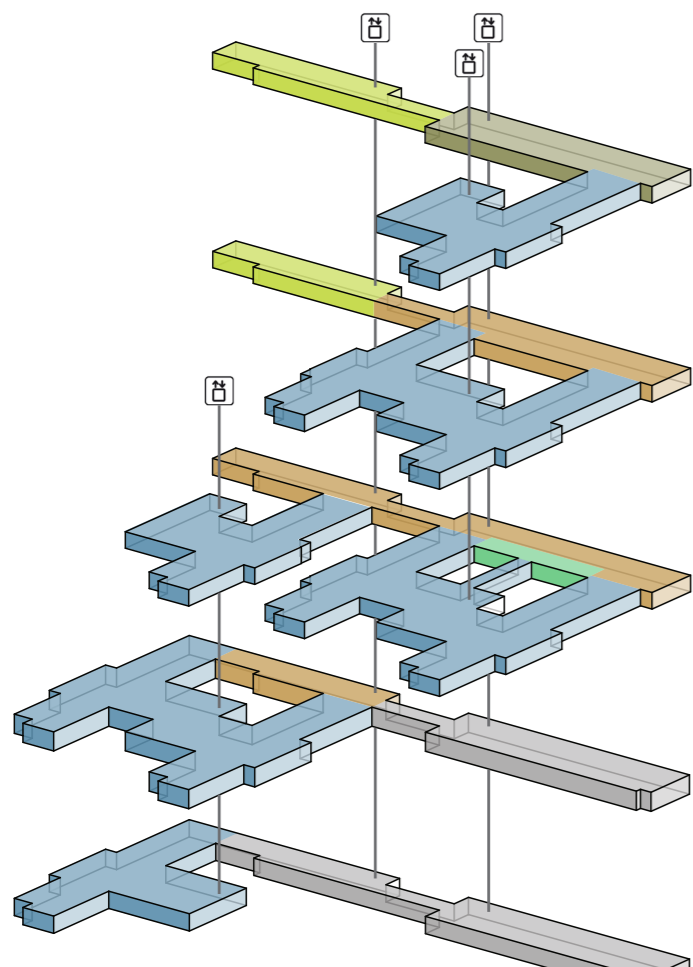

- PHA POLIKLINIKK
- PHA DØGNOMRÅDER
- PHA FELLESFUNKSJONER
- PHA KONTOR
- PHA ADMINISTRASJON
- TEKNIKK
- TRAPP
- HEISER
- FLYT PASIENTER, GÅENDE
- FLYT ANSATTE
- FLYT VARER, AGV

Flytdiagram PHA SØR

Plan 01

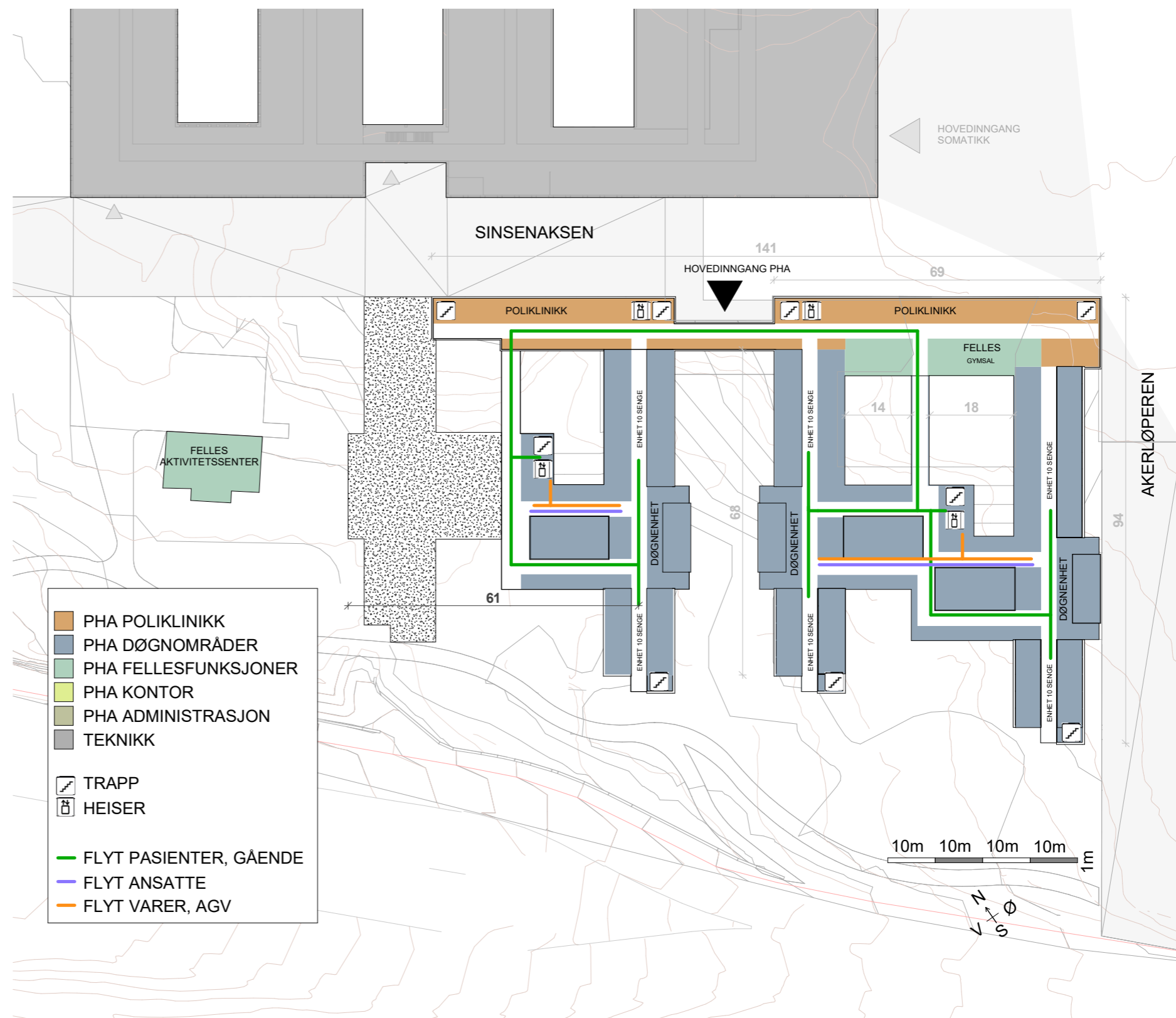
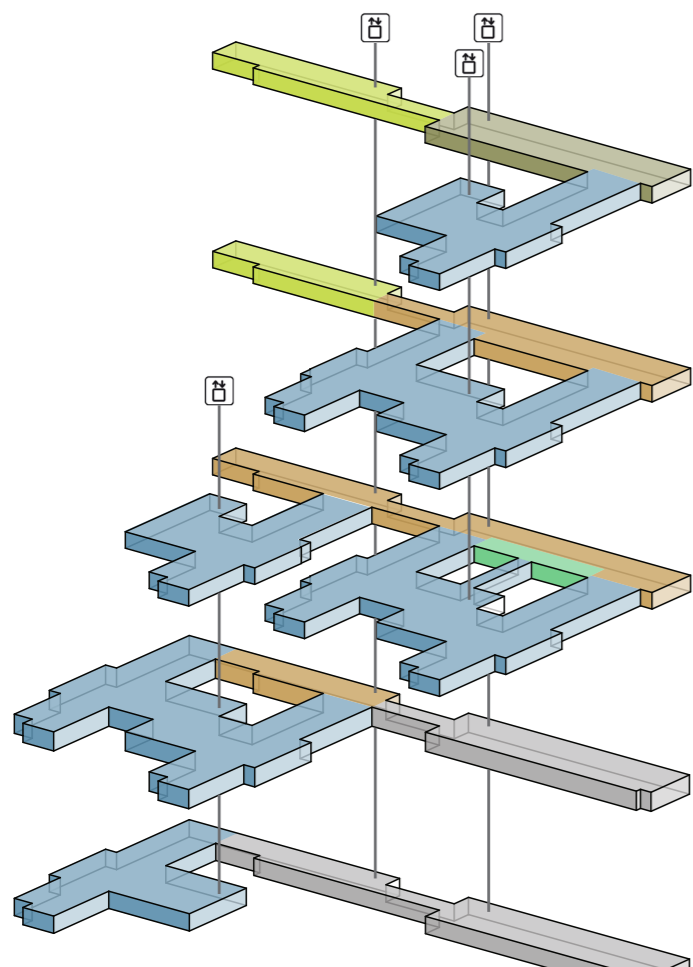

Flytdiagram PHA SØR

Plan 02

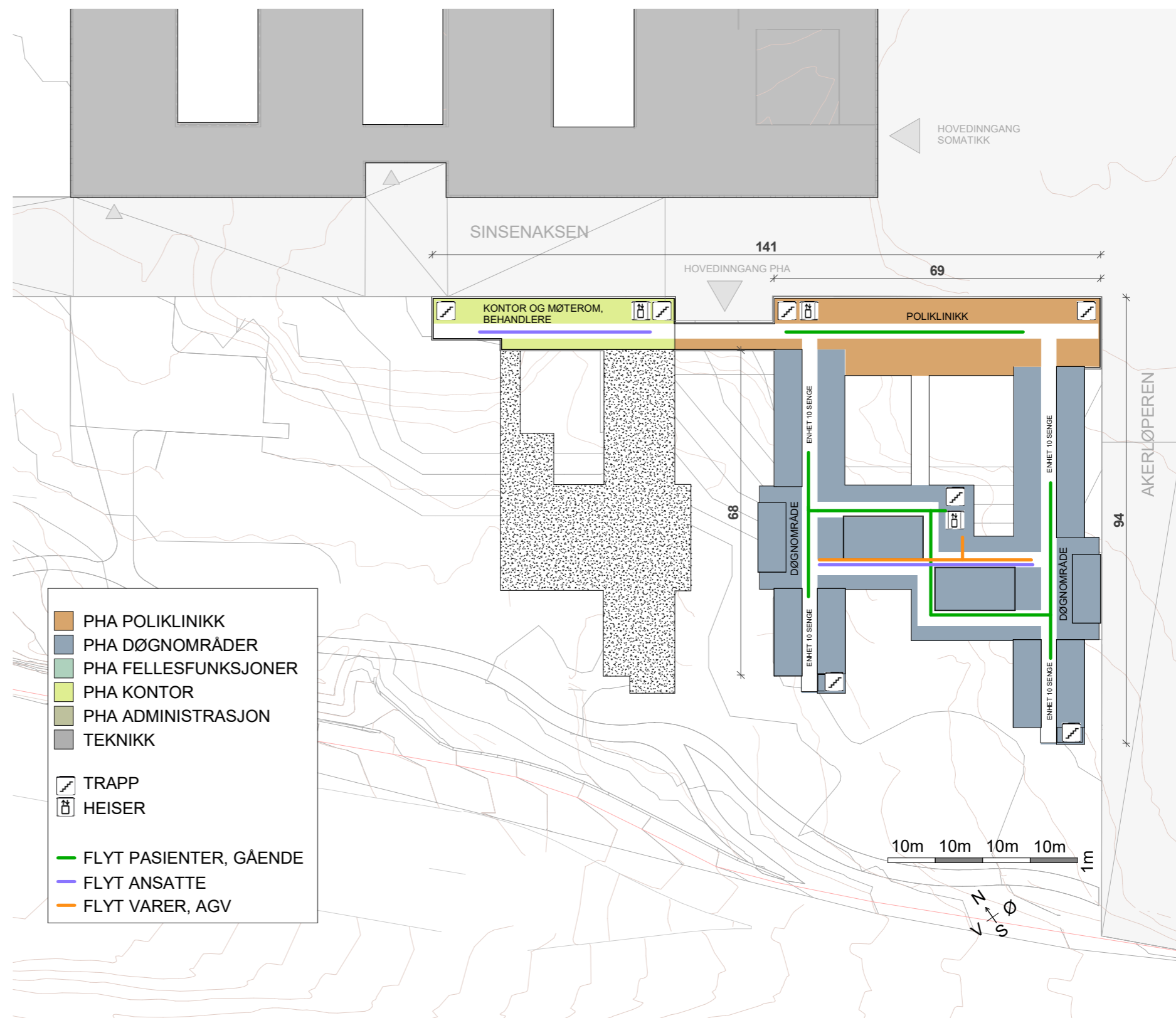
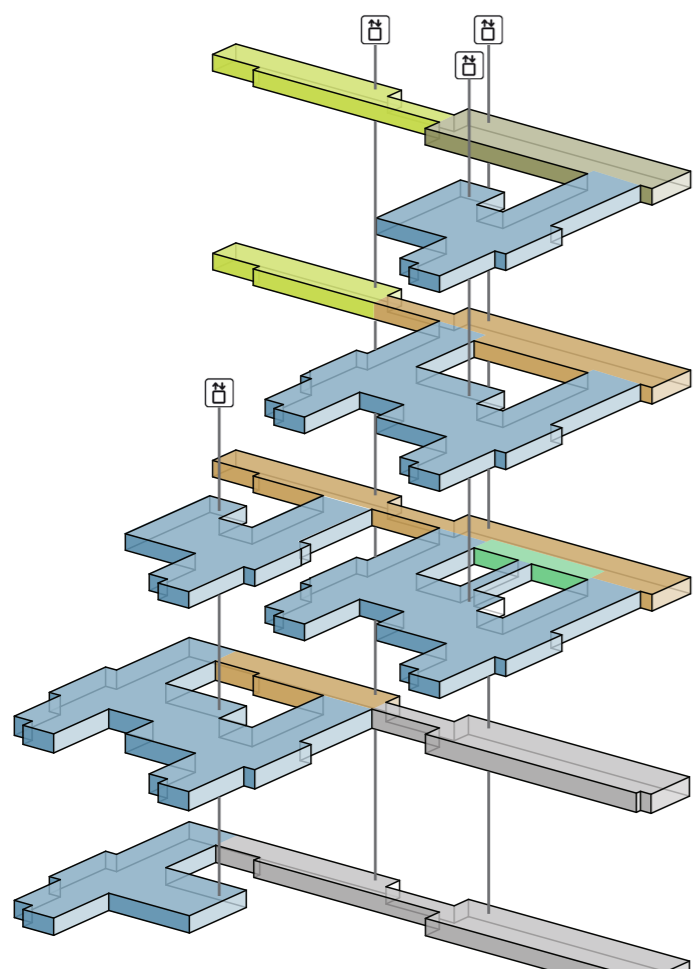

Flytdiagram PHA SØR

Plan 03

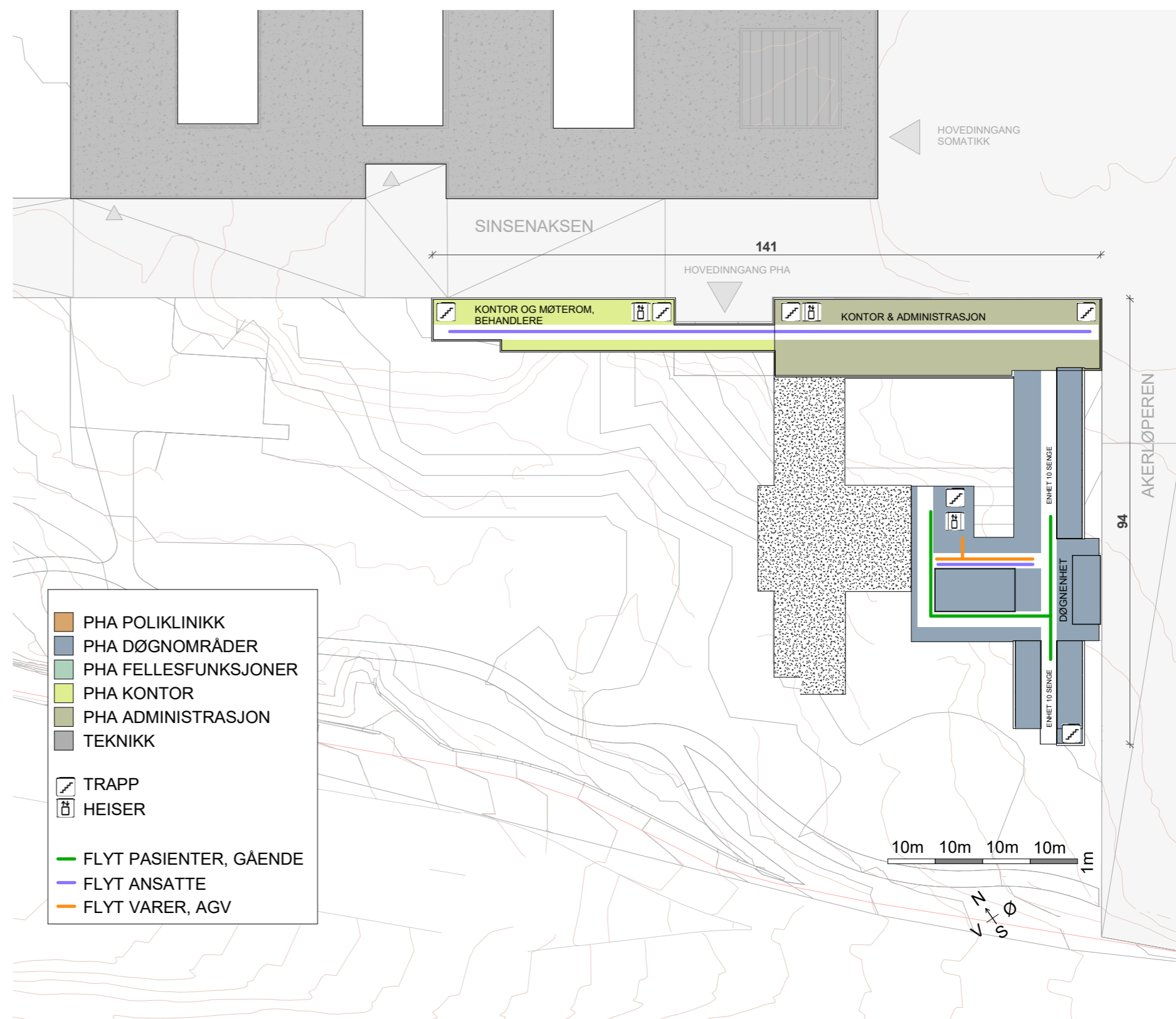
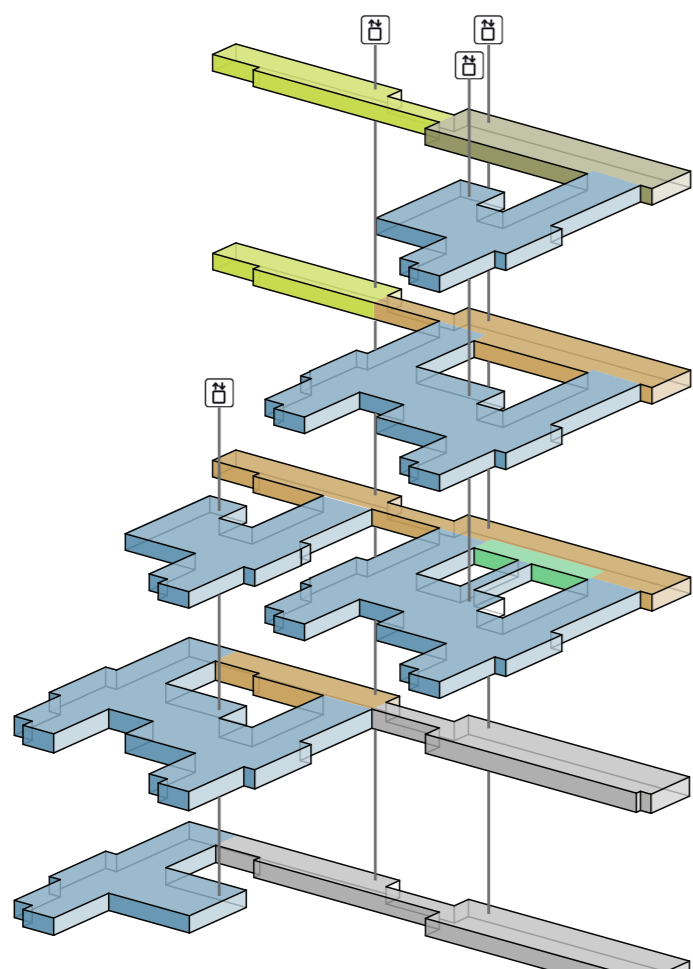

Prinsippsnitt

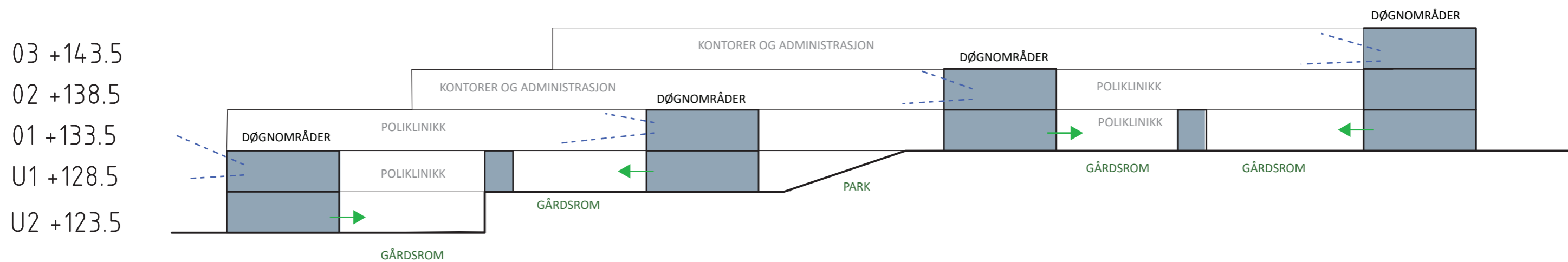

Prinsippdiagram PHA SØR

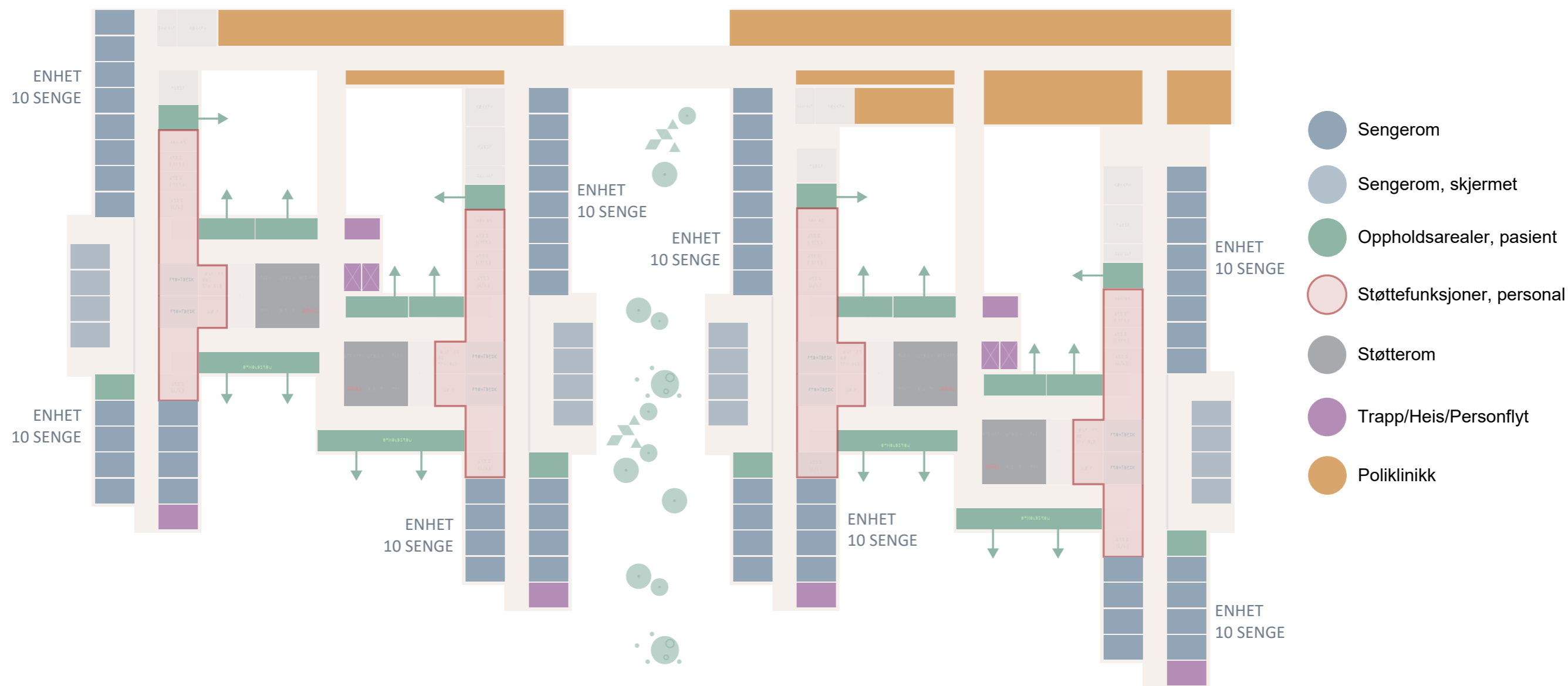

Funksjonsfordeling Refstad BUP (Alternativ 1)

Plan U1

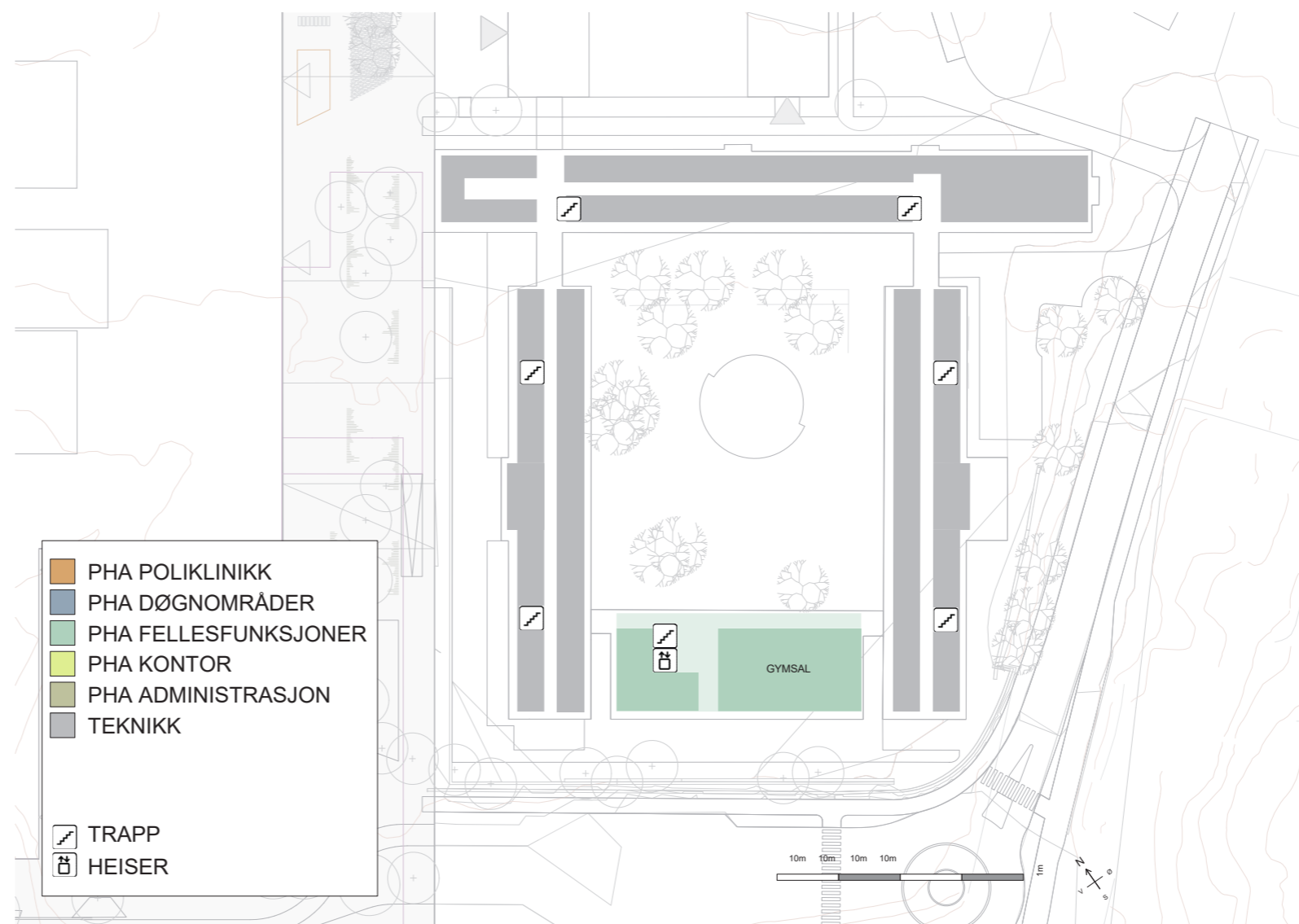

Funksjonsfordeling Refstad BUP (Alternativ 1)

Plan 01

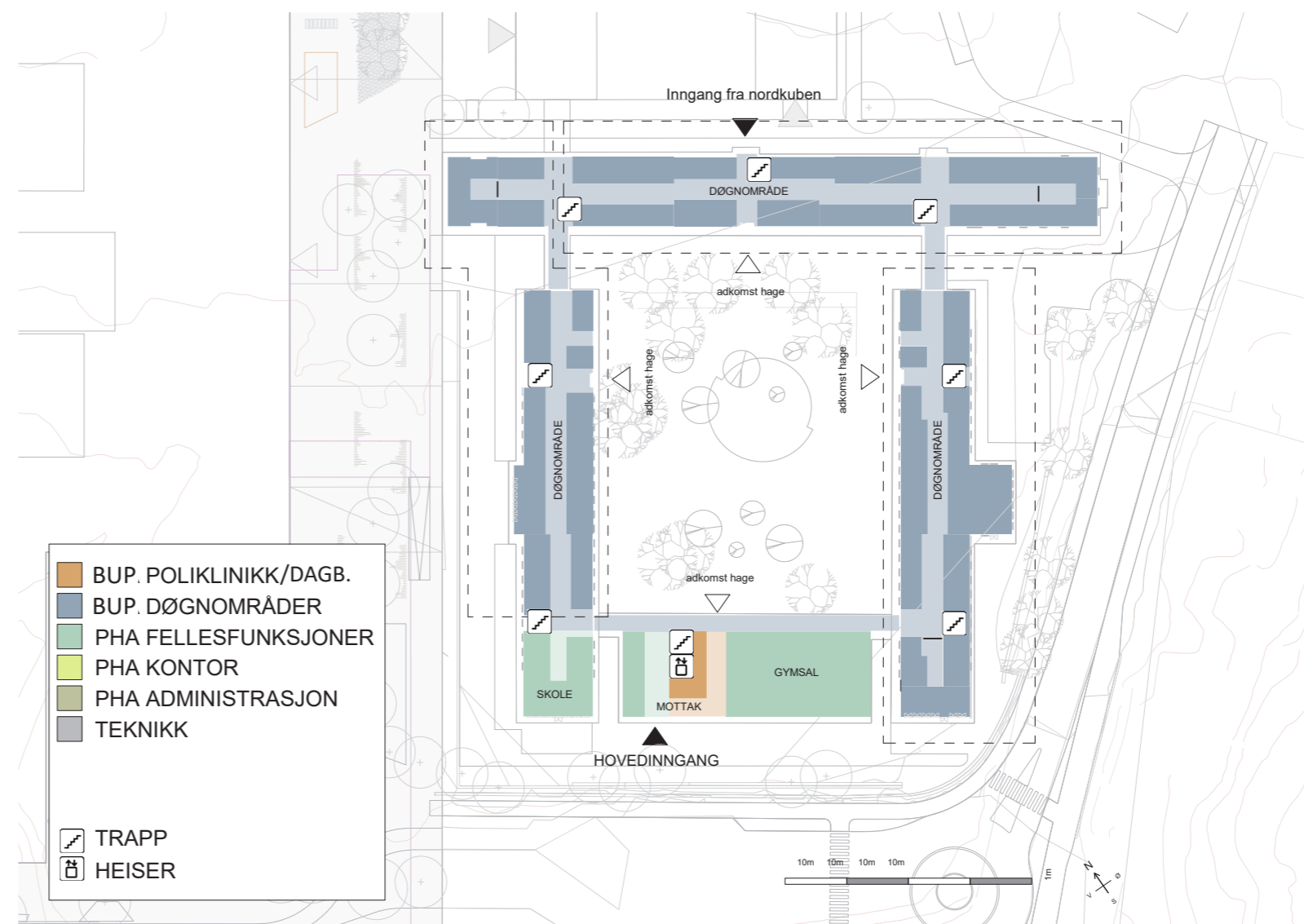

Funksjonsfordeling Refstad BUP (Alternativ 1)

Plan 02

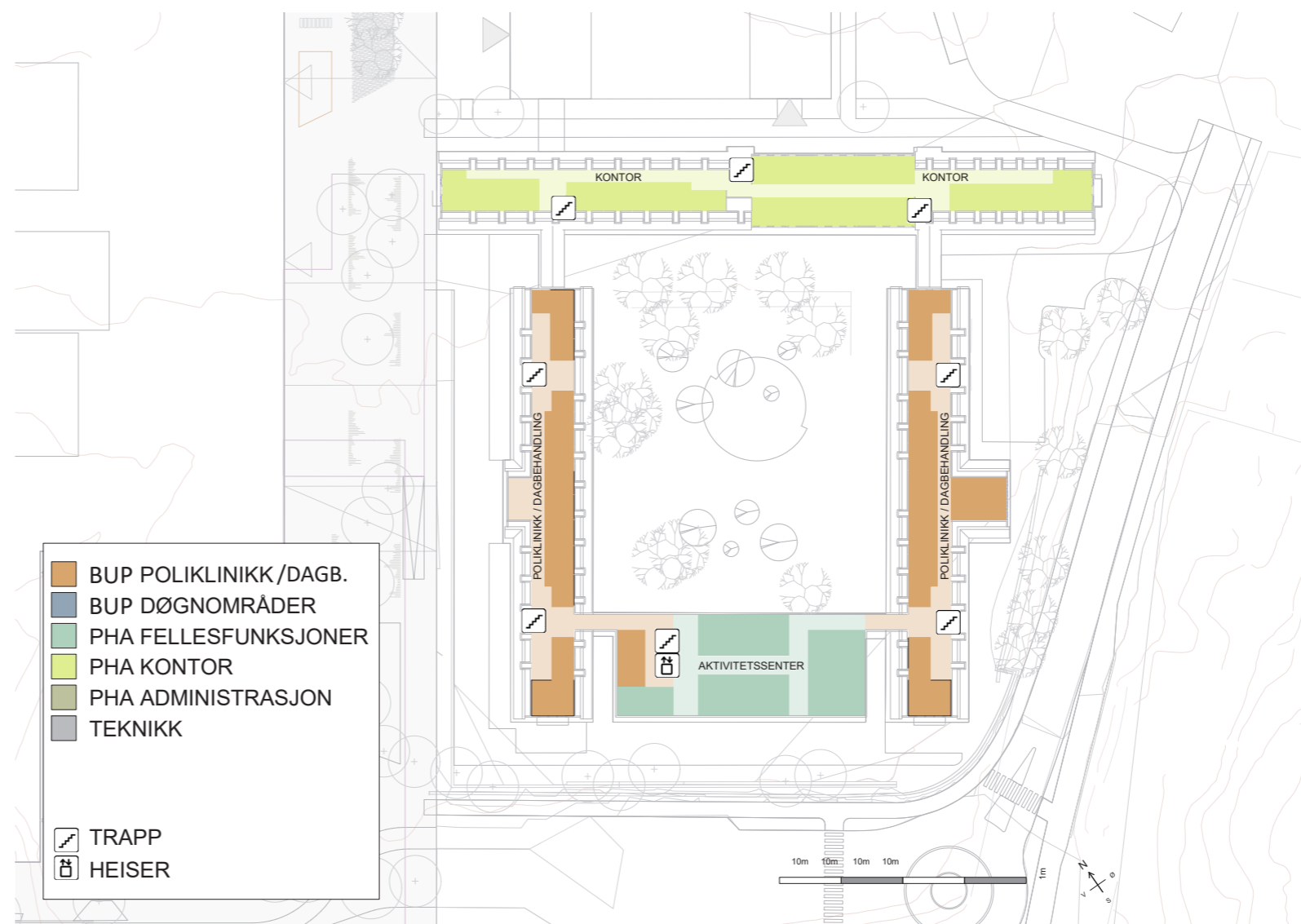

Funksjonsfordeling Refstad Døgnområder PHA (Alternativ 2 /BUP i Nordkuben)

Plan 01

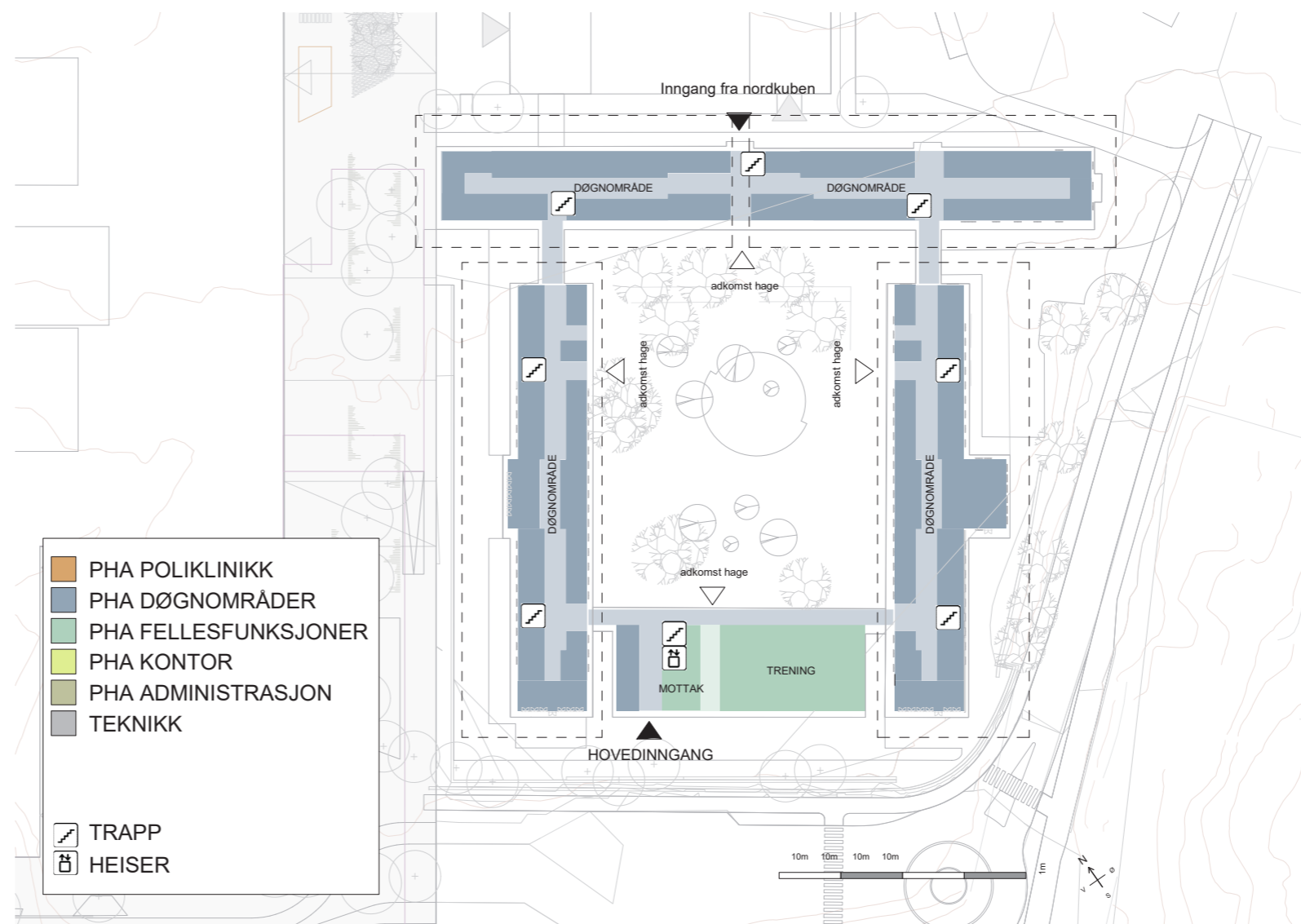

Funksjonsfordeling Refstad Døgnområder PHA (Alternativ 2 /BUP i Nordkuben)

Plan 02

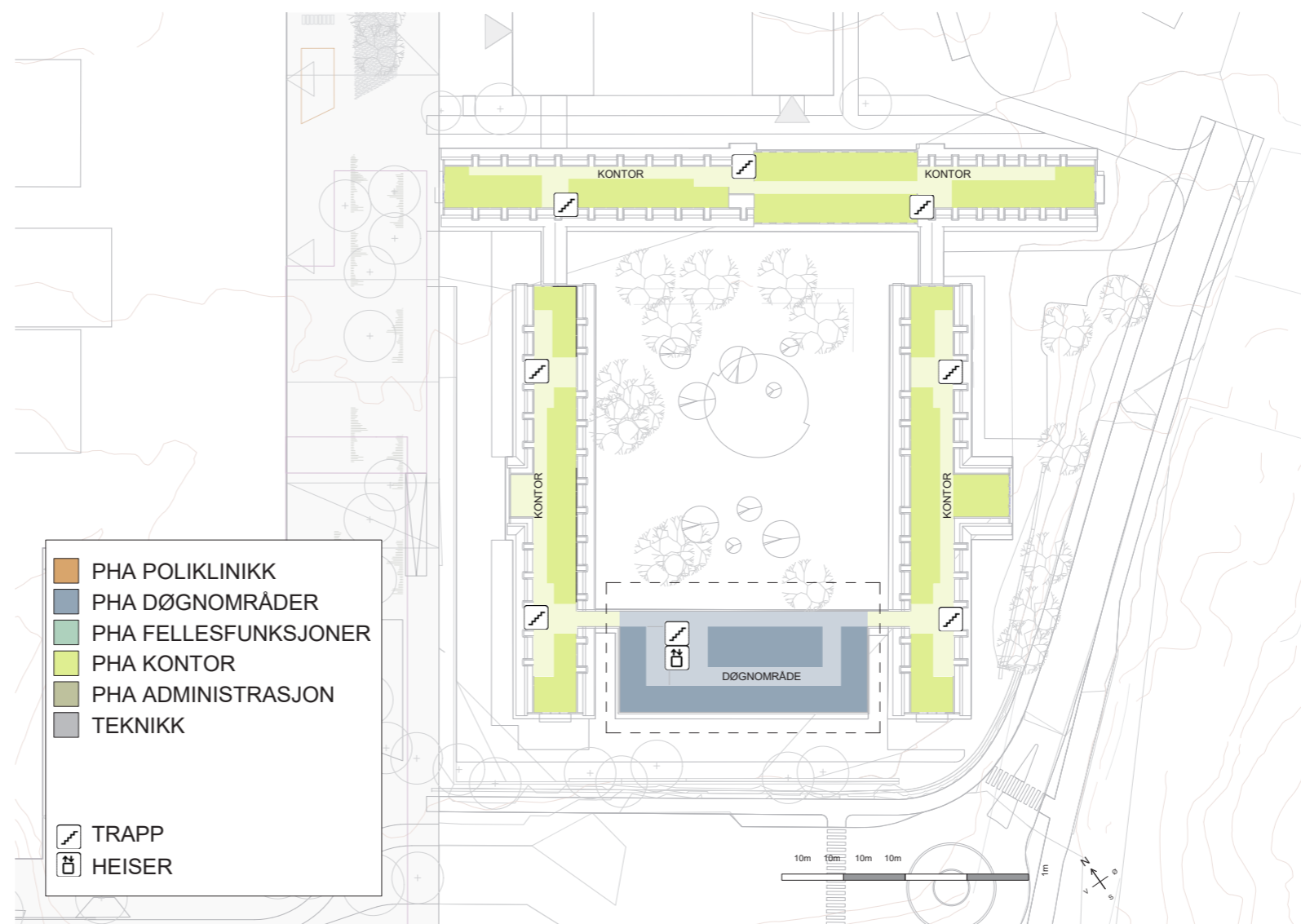

Flytdiagram Refstad BUP

Plan U1

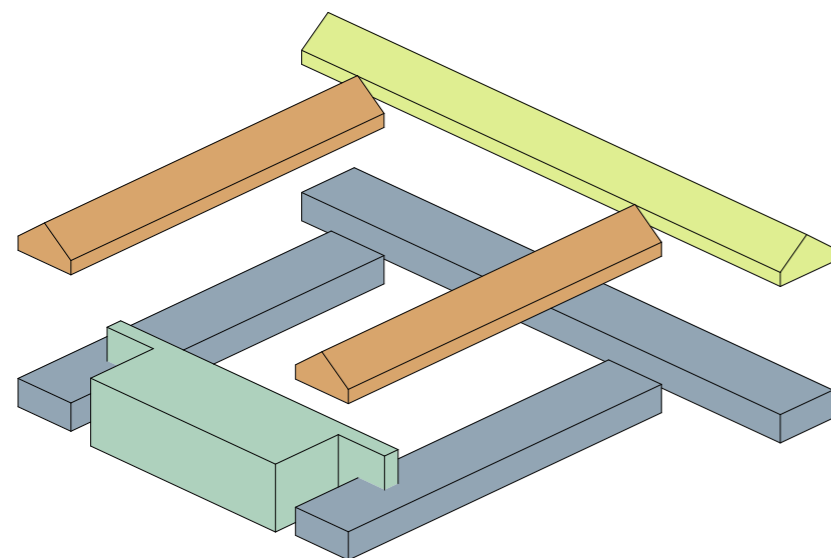

- BUP POLIKLINIKK /DAGB.
- BUP DØGNOMRÅDER
- PHA FELLESFUNKSJONER
- PHA KONTOR
- PHA ADMINISTRASJON
- TEKNIKK
- TRAPP
- HEISER
- FLYT PASIENTER, GÅENDE
- FLYT ANSATTE
- FLYT VARER, AGV

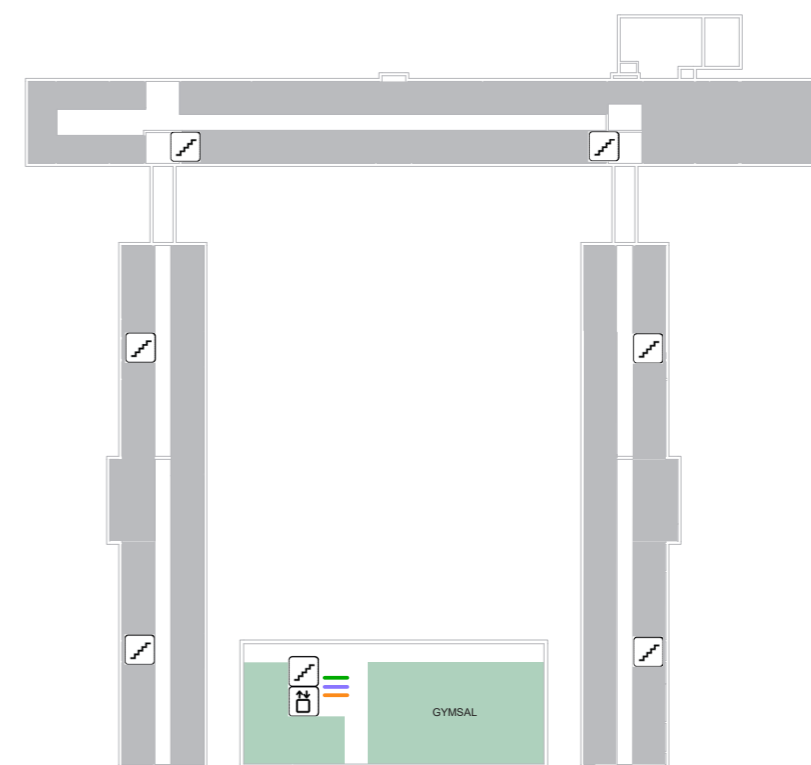

Flytdiagram Refstad BUP

Plan 01

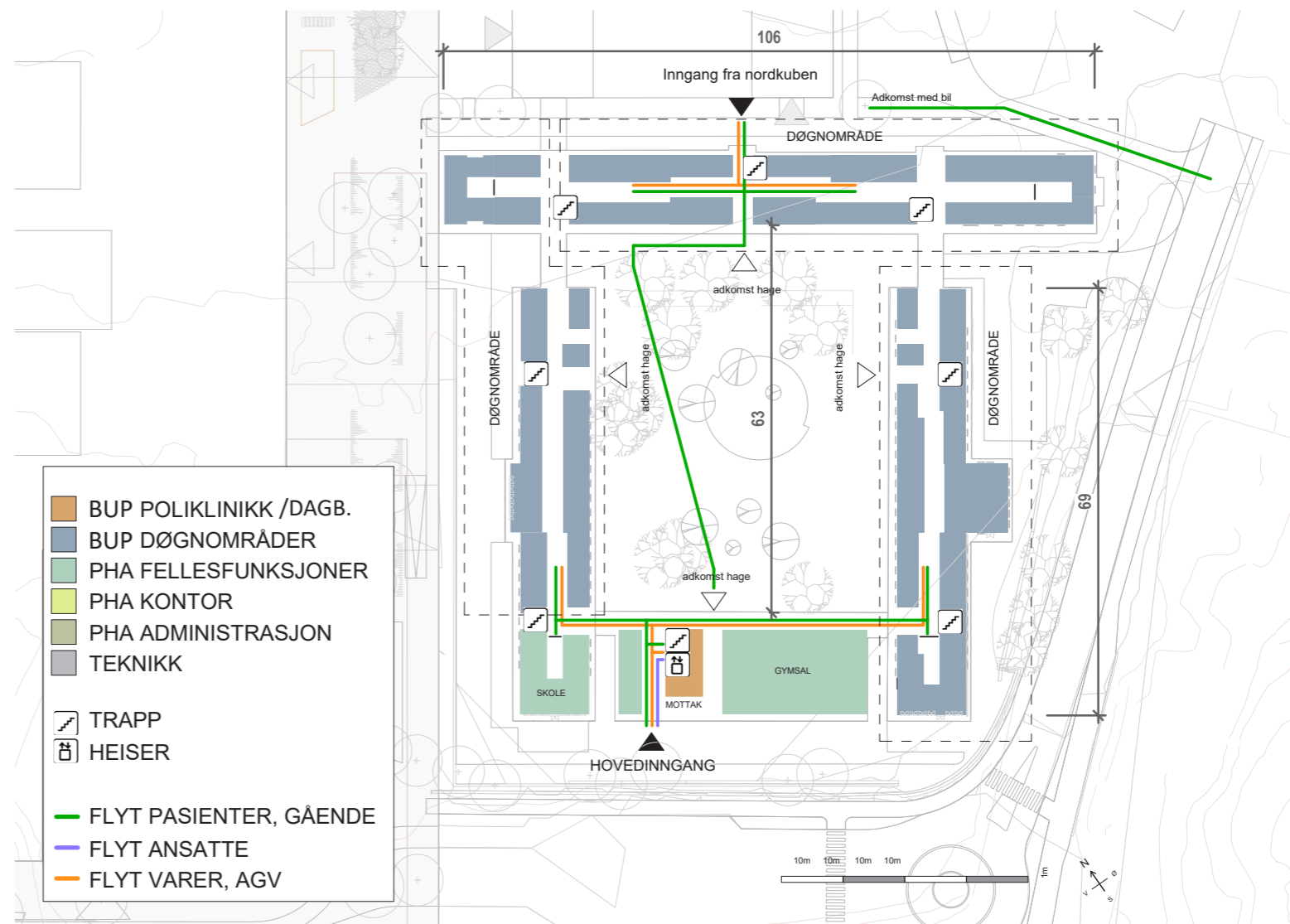
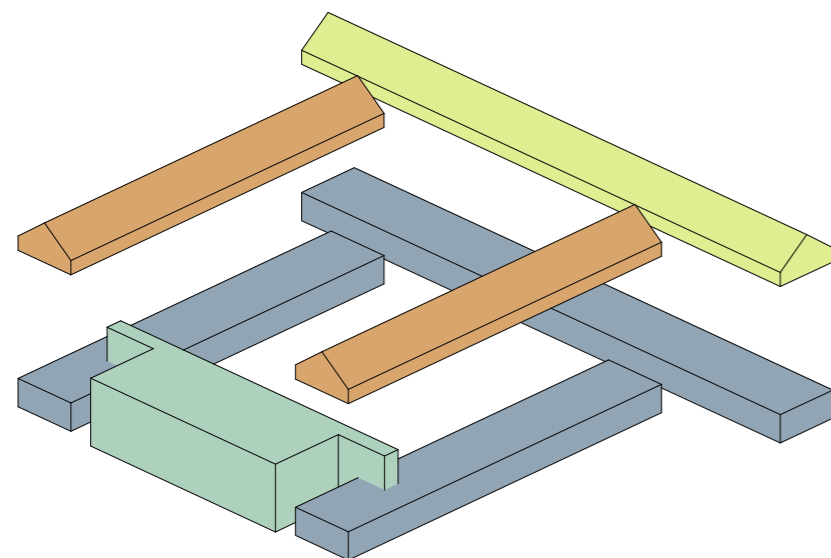

Flytdiagram Refstad BUP

Plan 02

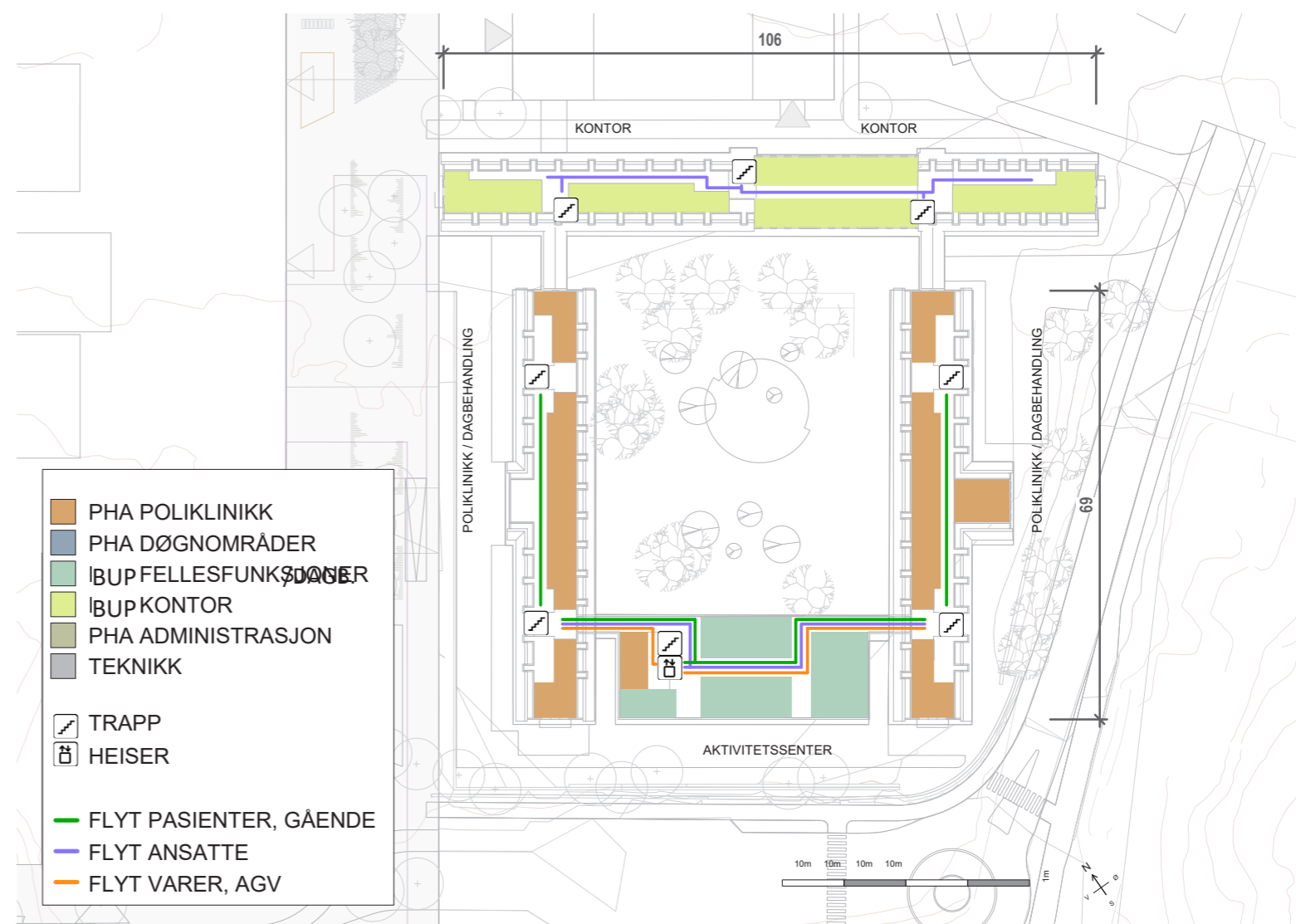
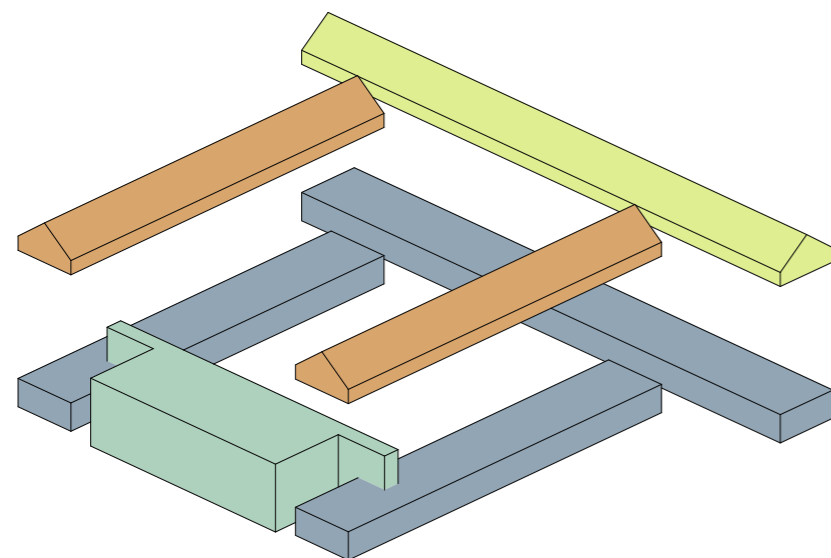

Flytdiagram Refstad Døgnområder PHA (Alternativ 2 /BUP i Nordkuben)

Plan 01

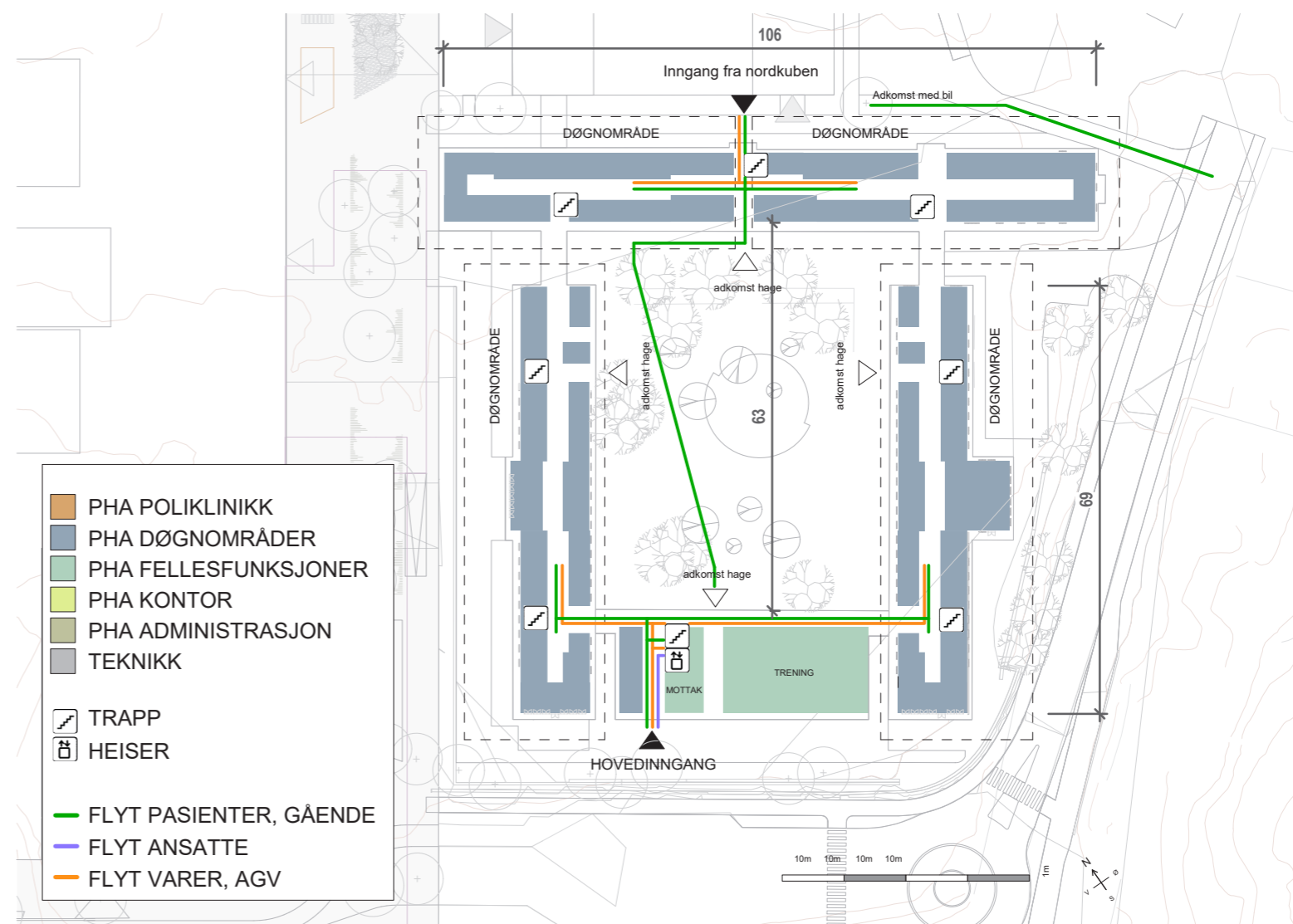

Flytdiagram Refstad Døgnområder PHA (Alternativ 2 /BUP i Nordkuben)

Plan 02

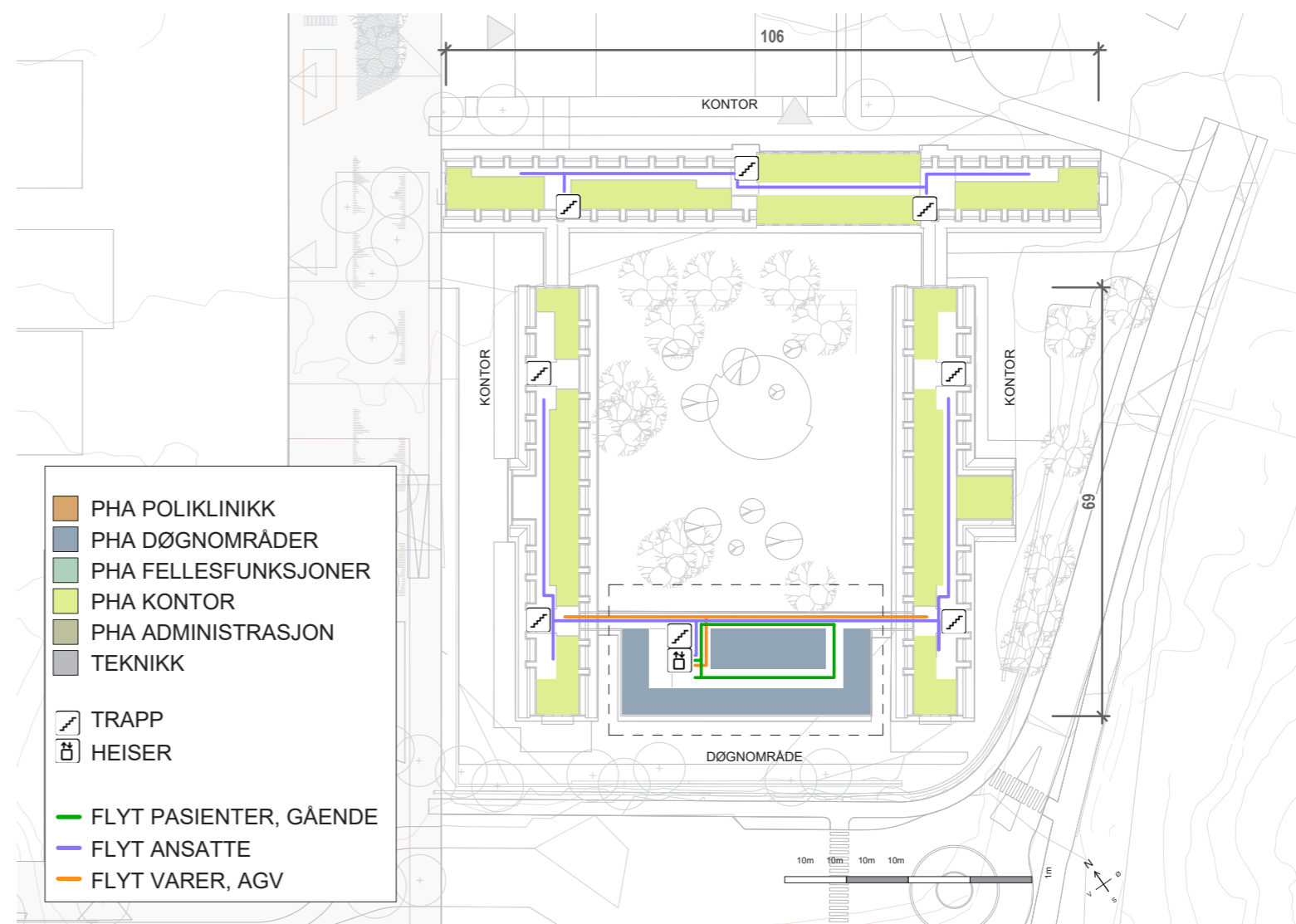

Funksjonsfordeling Nordkuben og Poliklinikkbygget

Plan 01_NK

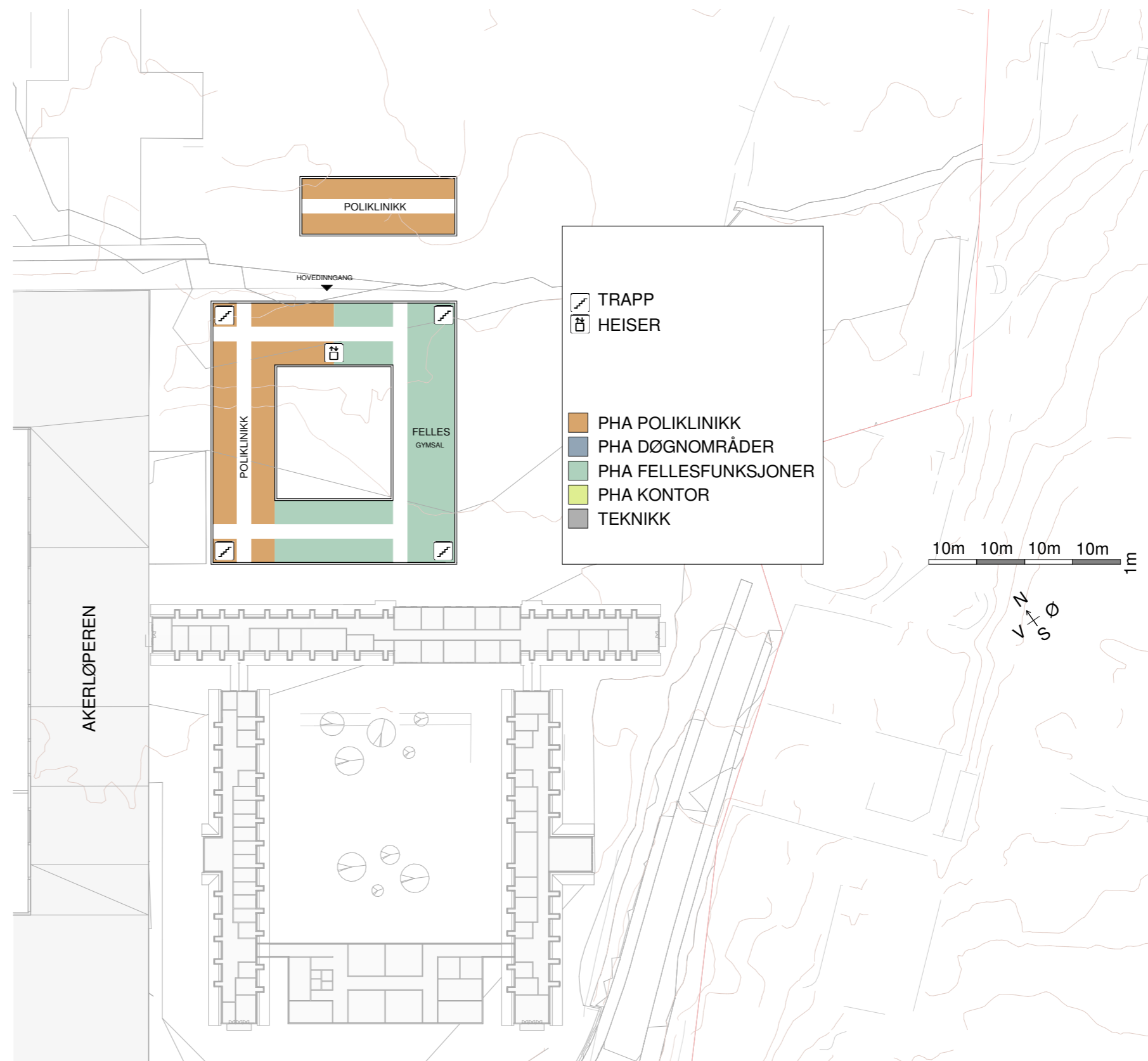

Funksjonsfordeling Nordkuben og Poliklinikkbygget

Plan 02_NK

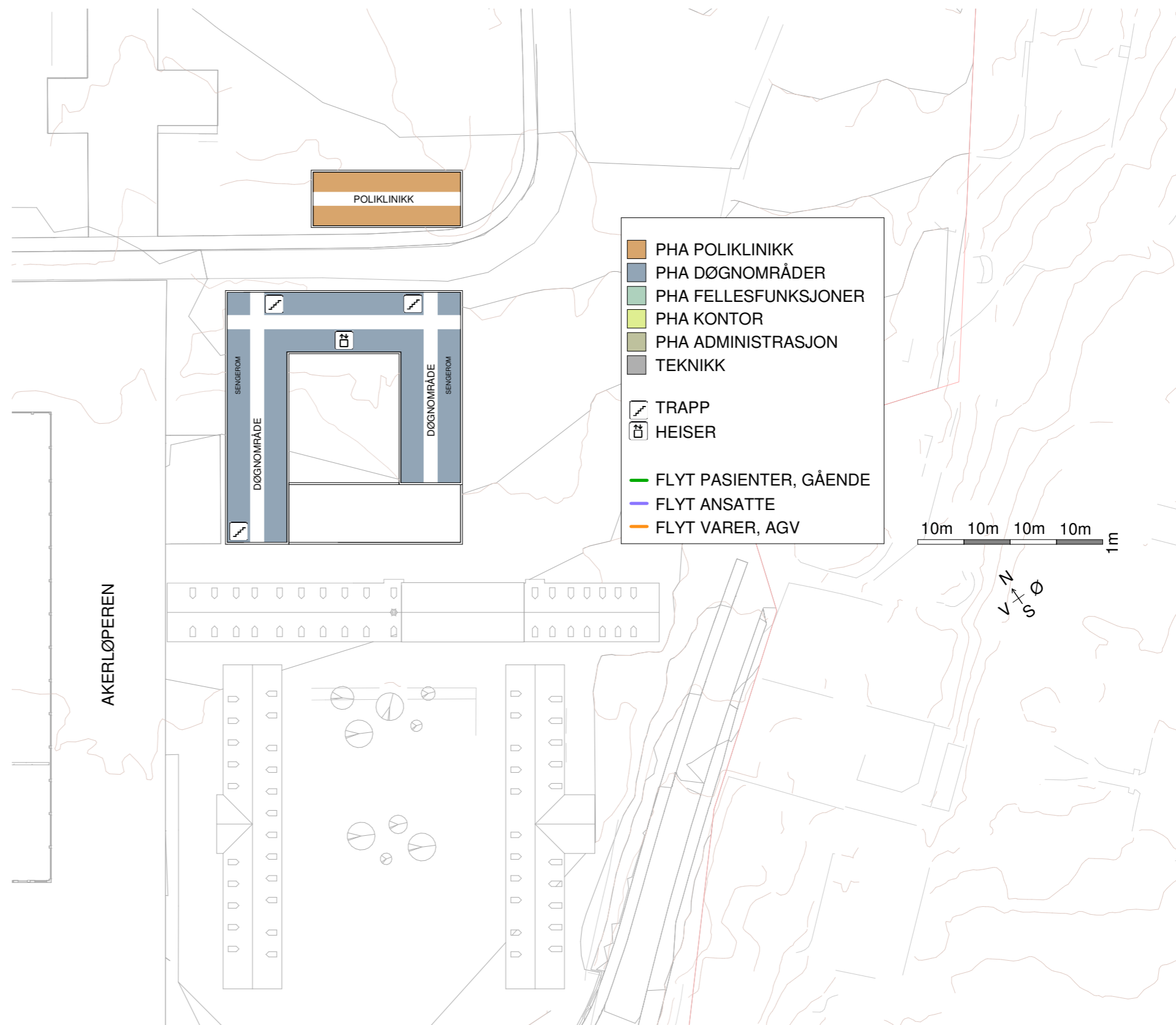

Funksjonsfordeling Nordkuben og Poliklinikkbygget

Plan 03_NK

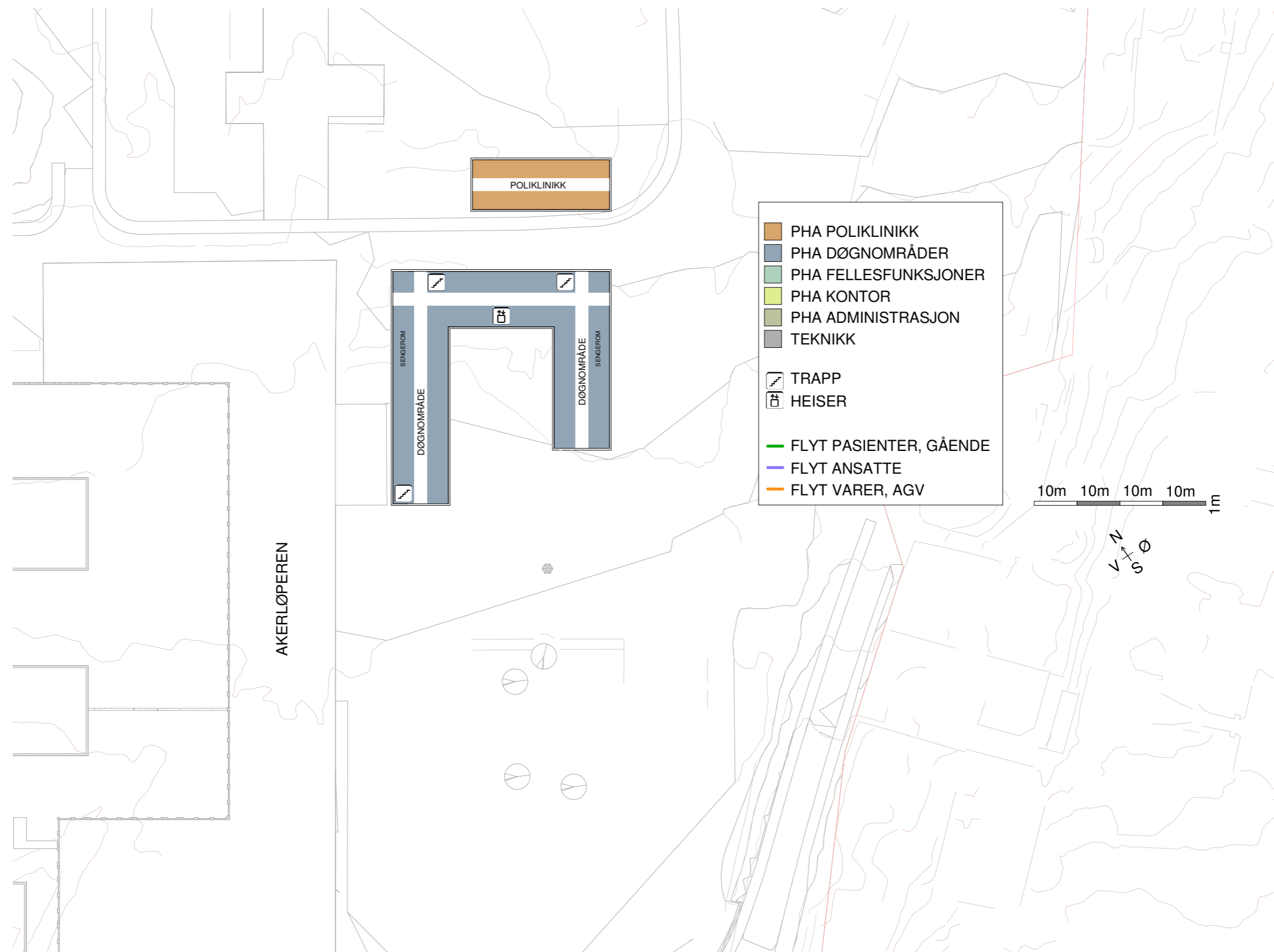

Funksjonsfordeling Nordkuben og Poliklinikkbygget

Plan 04_NK

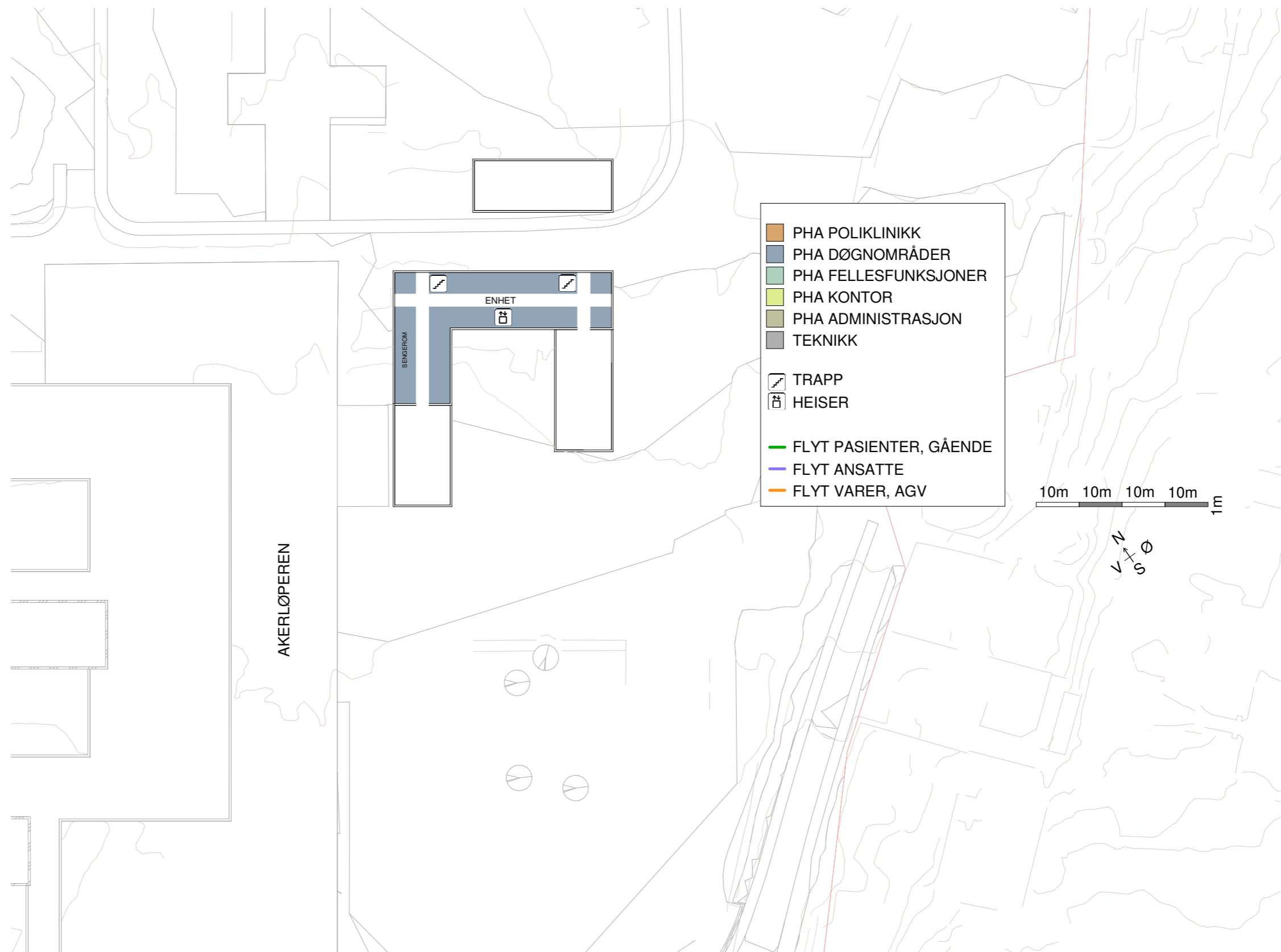

Flytdiagram Nordkuben og Poliklinikkbygget

Plan 01_NK

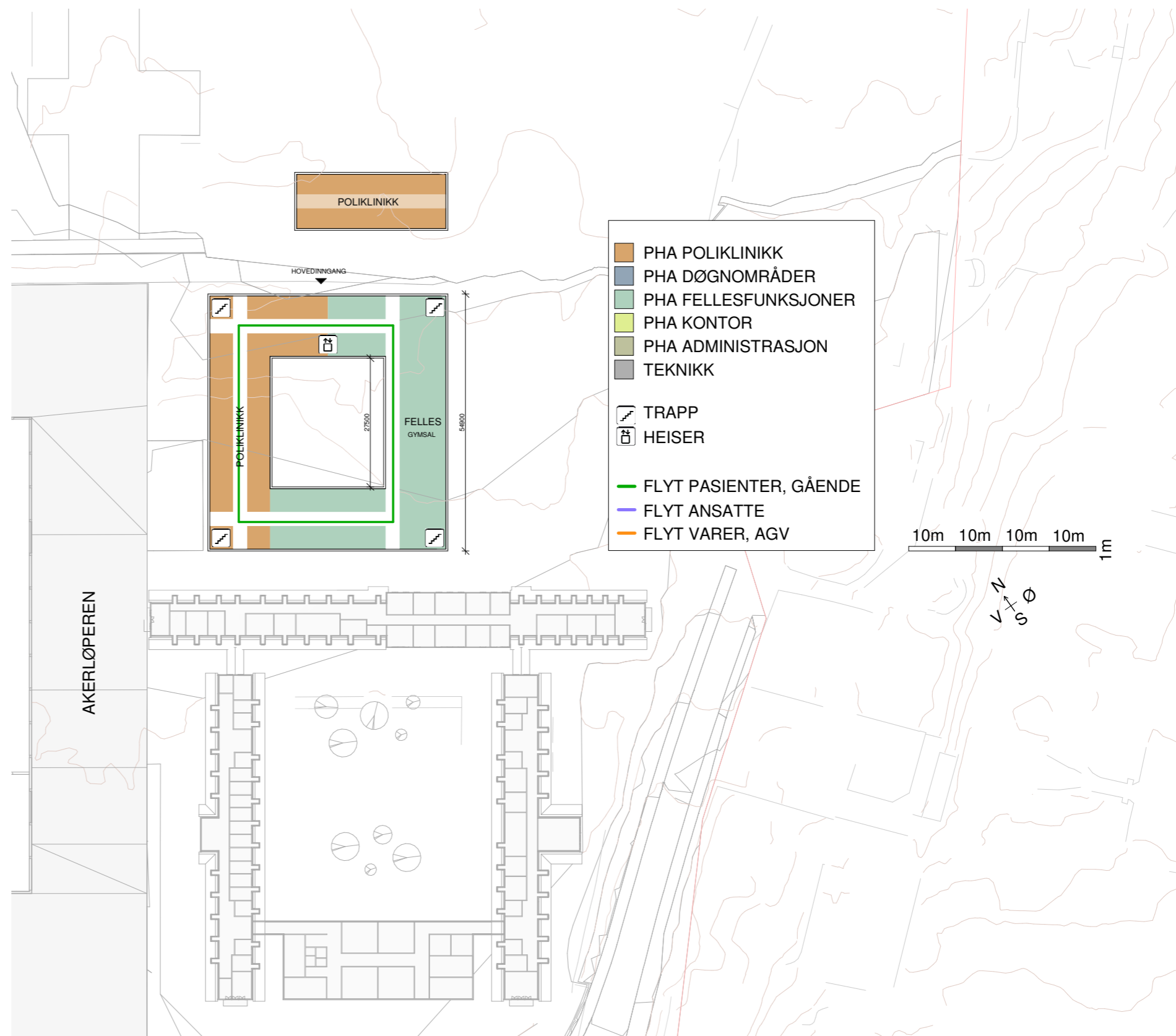
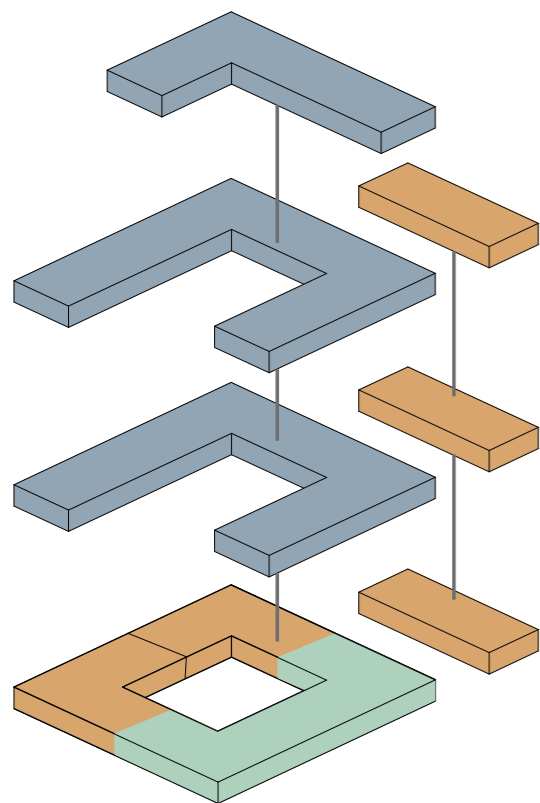

Flytdiagram Nordkuben og Poliklinikkbygget

Plan 02_NK

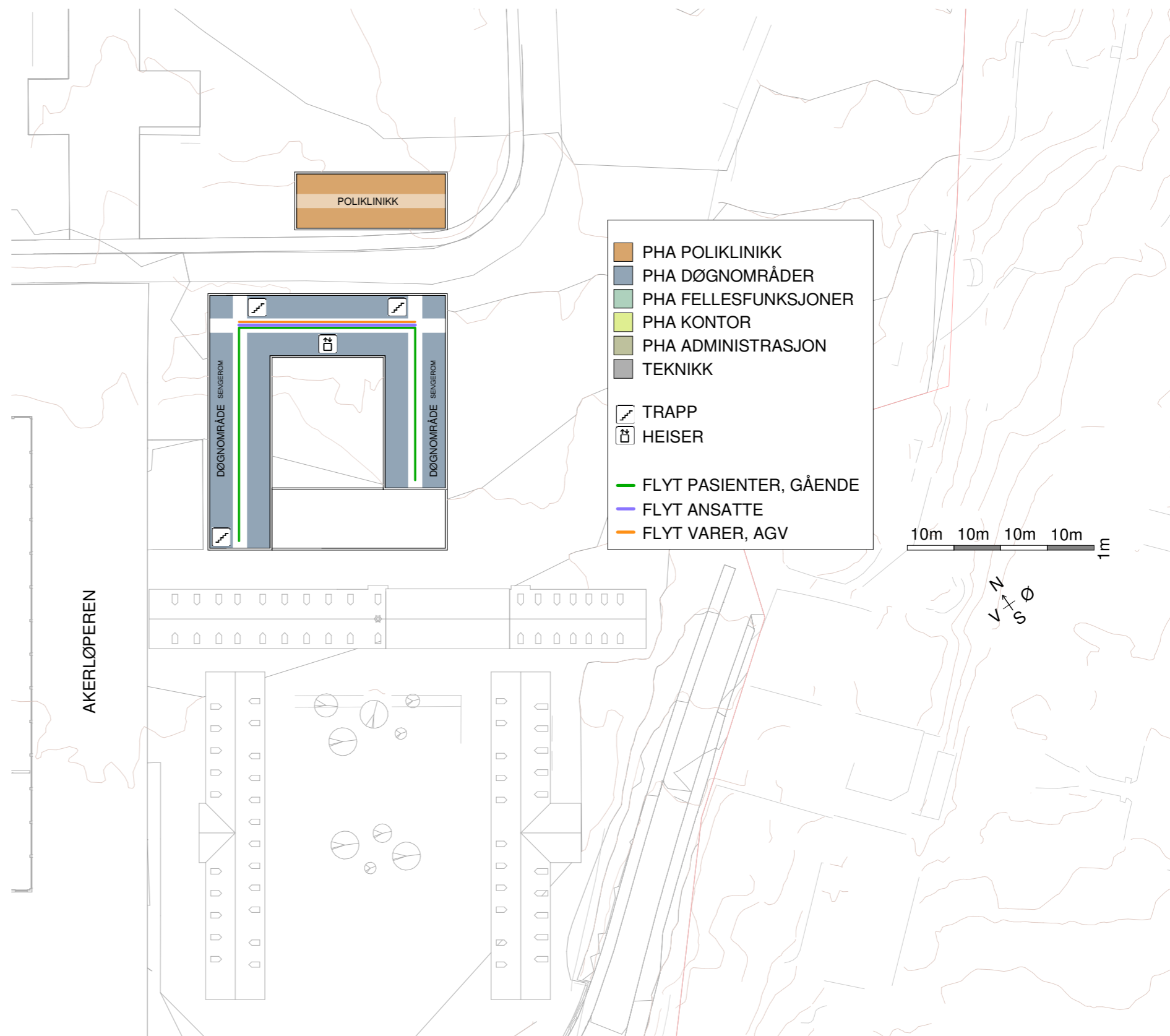
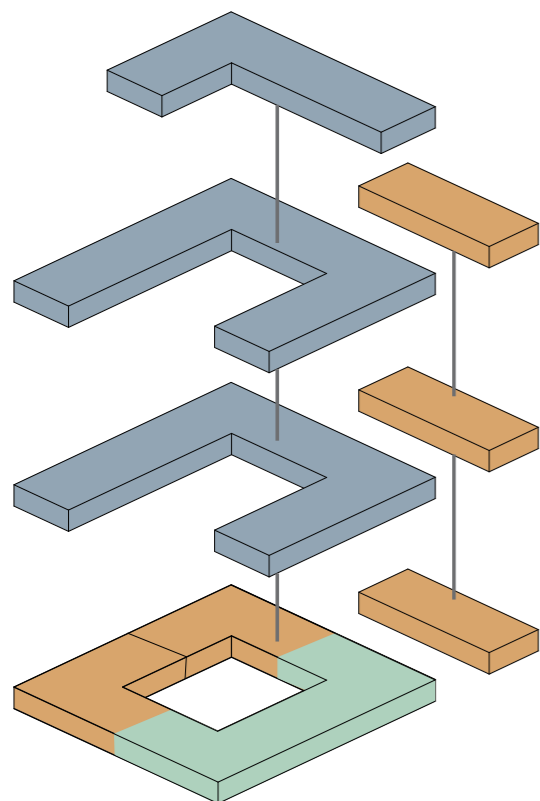

Flytdiagram Nordkuben og Poliklinikkbygget

Plan 03_NK

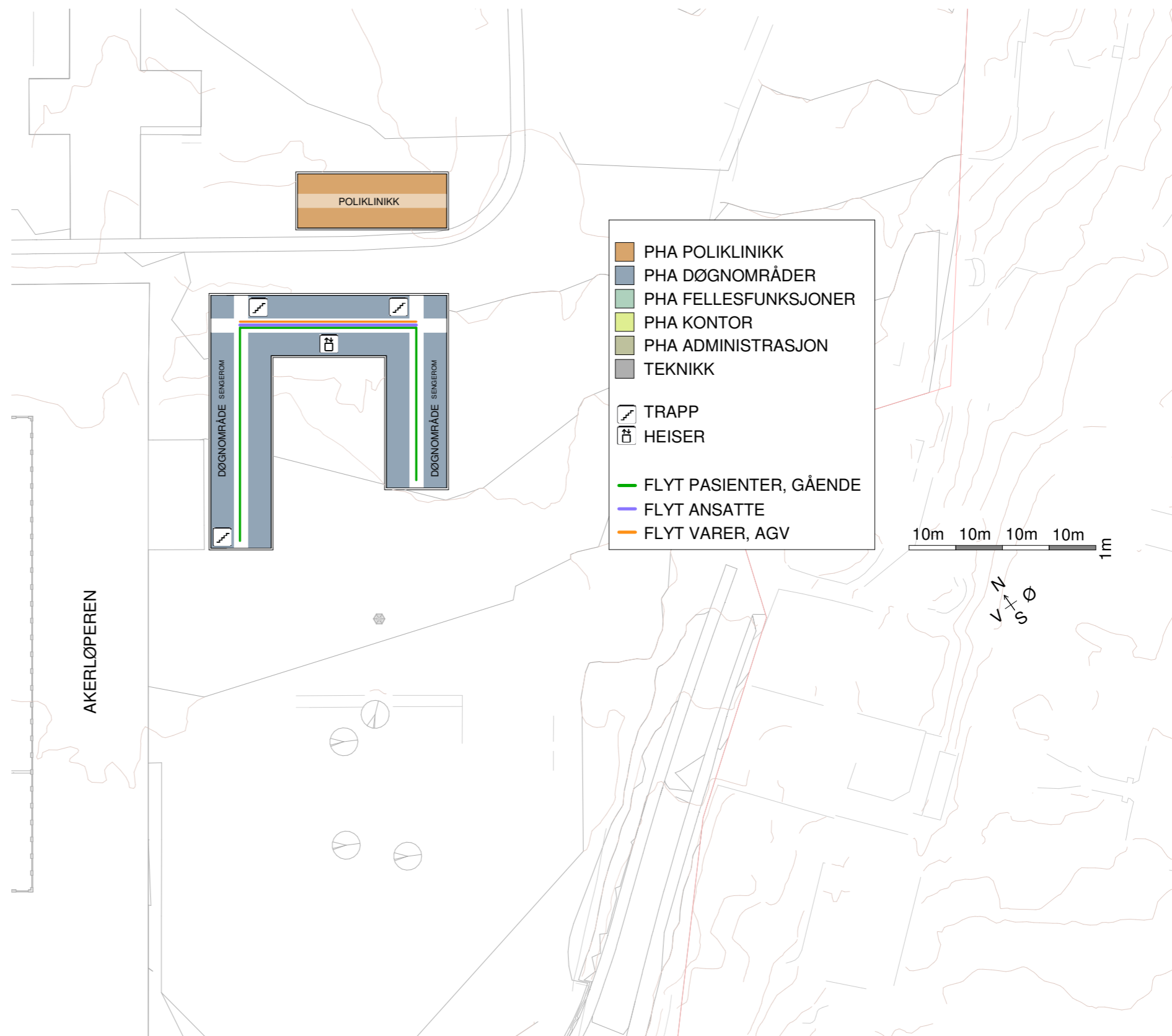
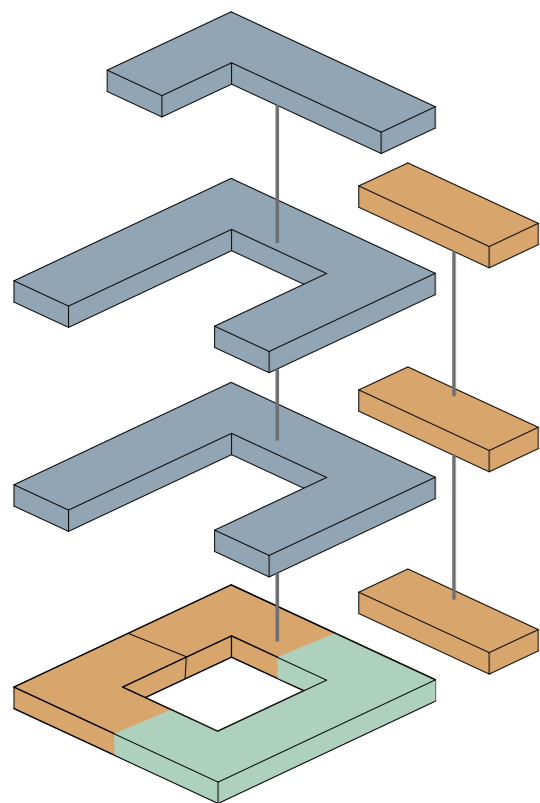

Flytdiagram Nordkuben og Poliklinikkbygget

Plan 04_NK

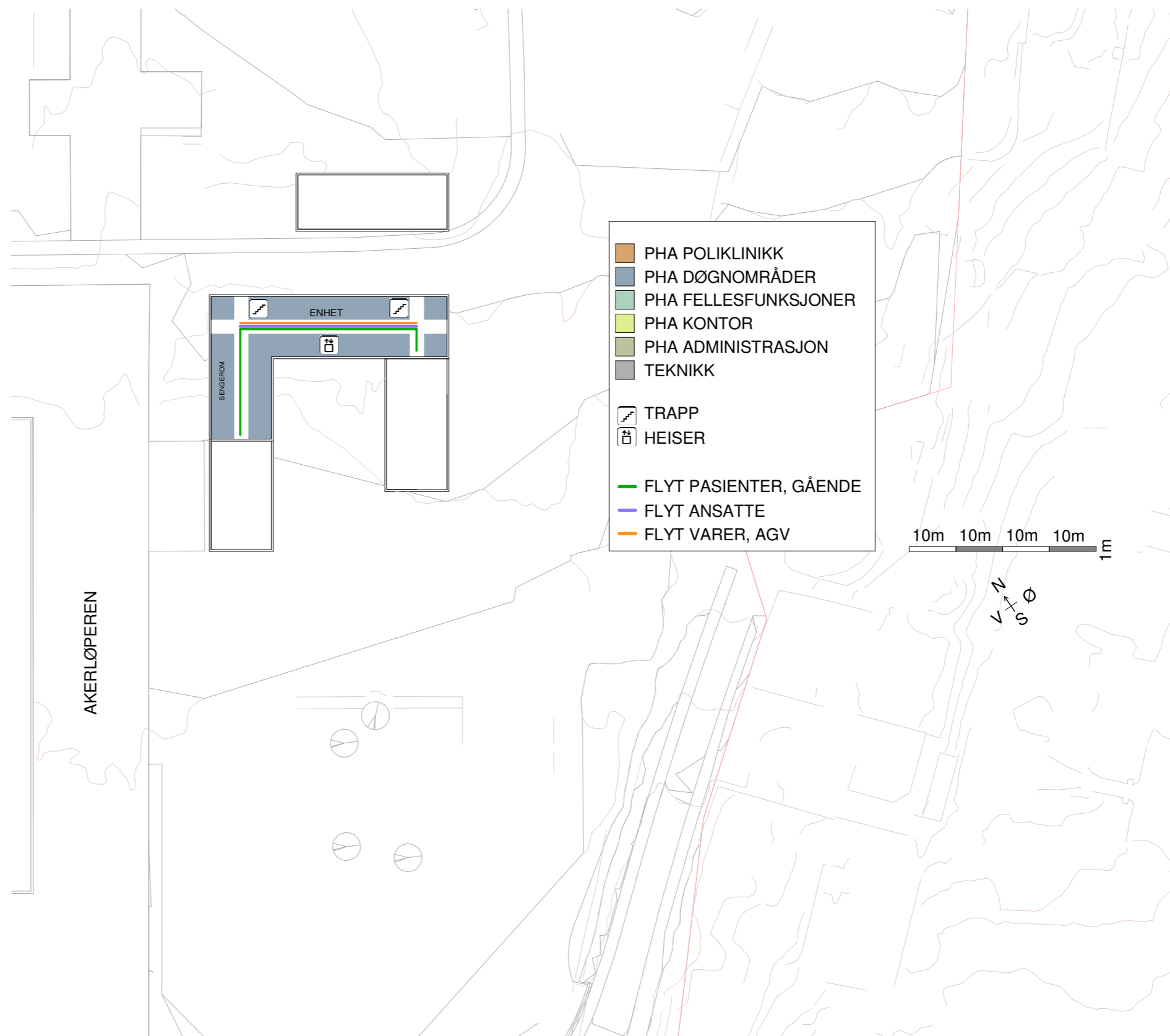
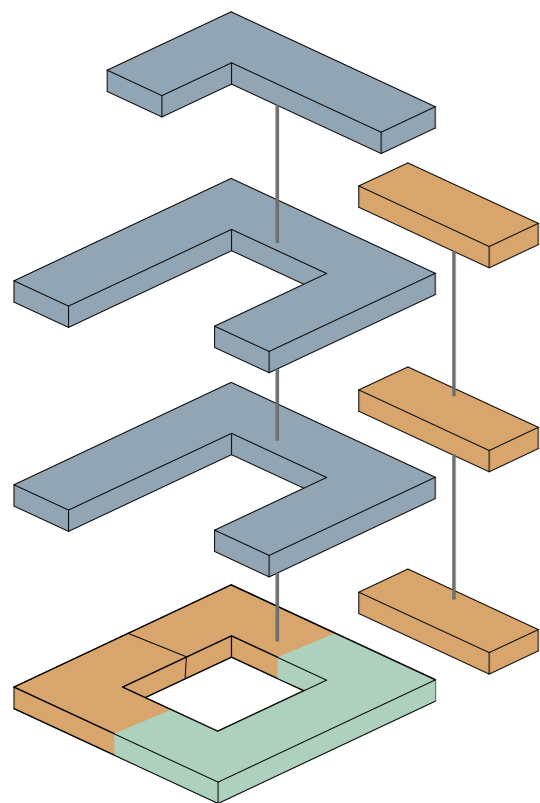

Funksjonsfordeling Bygg 12

Plan 01

Plan 02

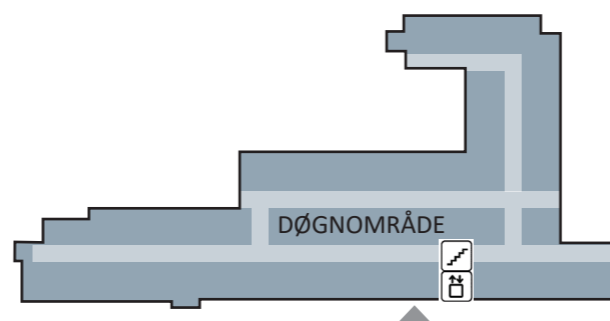
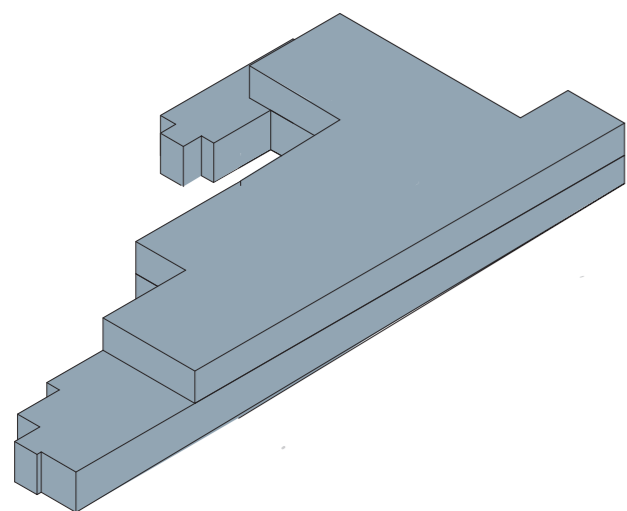

Plan 02

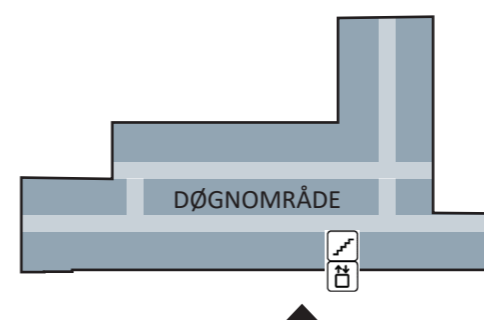

Plan 01

	PHA POLIKLINIKK
	PHA DØGNOMRÅDER
	PHA FELLESFUNKSJONER
	PHA KONTOR
	PHA ADMINISTRASJON
	TEKNIKK
	TRAPP
	HEISER