

# NYE RIKSHOSPITALET

## MEDVIRKNING FUNKSJONSPROSJEKT - MØTE 1

### 09 - BILDEDIAGNOSTIKK



Bilddiagnostikk, Gjennomlysning og ultralyd - Medvirkning F1 2023

03001-J0-09_a	Forside	
03001-J0-09_b	Innhold	
03001-J0-09_c	Oversikt rom til medvirkning etasje 02	
J1-02-09	Plantegning funksjonsområde	Etasje 02
J2J3-02-09	Plantegning funksjonsområde	Etasje 02
Rom 09.01.016	Laboratorium	Ultralyd
Rom 09.01.014_a	Laboratorium - Plan	Gjennomlysning
Rom 09.01.014_b	Laboratorium - 3D	Gjennomlysning
Rom 09.01.096	Møte	Demonstrasjon
Rom 03.01.127	Laboratorium	Generell røntgen

Bilddiagnostikk, CT

Rom 09.01.129	Lager	Væske
Rom 09.01.003_a	Laboratorium - Plan	CT
Rom 09.01.003_b	Laboratorium - 3D	CT
Rom 07.01.191_a	Laboratorium - Plan	CT
Rom 07.01.191_b	Laboratorium - 3D	CT
Rom 03.01.114_a	Laboratorium - Plan	CT
Rom 03.01.114_b	Laboratorium - 3D	CT
Rom 03.01.117_a	Laboratorium - Plan	CT
Rom 03.01.117_b	Laboratorium - 3D	CT

Bilddiagnostikk, MR

Rom 09.01.055_a	Forberedelse - Plan	Bilddiagnostikk
Rom 09.01.055_b	Forberedelse - 3D	Bilddiagnostikk
Rom 09.01.057_a	Forberedelse - Plan	Bilddiagnostikk
Rom 09.01.057_b	Forberedelse - 3D	Bilddiagnostikk
Rom 09.01.058	Forberedelse	Anestesi
Rom 09.01.009_a	Laboratorium - Plan	MR
Rom 09.01.009_b	Laboratorium - 3D	MR
Rom 09.01.006_a	Laboratorium - Plan	MR
Rom 09.01.006_b	Laboratorium - 3D	MR
Rom 03.01.121_a	Laboratorium - Plan	MR
Rom 03.01.121_b	Laboratorium - 3D	MR



Oversiktstegning medvirkningsmate F1

- Plassering av kart, yttervegger, sjåter, tekniske rom og standardrom.
- Standardrom som har vært i medvirkning tidligere, men som gjennomgås på ny.
- Unike rom eller standardrom som ikke er medvirket på enda.

**Hovedfunksjon**

- Bildediagnostikk
- Ikke-medisinsk service
- Intensiv
- Kommunikationsarealer
- Midlertidig
- UIO, forskning og undervisning
- OUS, forskning og undervisning
- Tekniske arealer VVS
- Tekniske arealer EI
- Tekniske arealer IKT

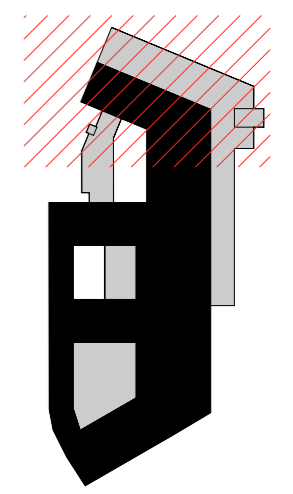

- Hovedfunksjon**
- Bildediagnostikk
  - Ikke-medisinsk service
  - Intensiv
  - Kontorarbeidsplasser og møterom
  - Kommunikasjonsarealer
  - Laboratoriemedisin
  - Poliklinikk og dagbehandling
  - Midlertidig
  - UIO, forskning og undervisning
  - Tekniske arealer VVS
  - Tekniske arealer EI
  - Tekniske arealer IKT

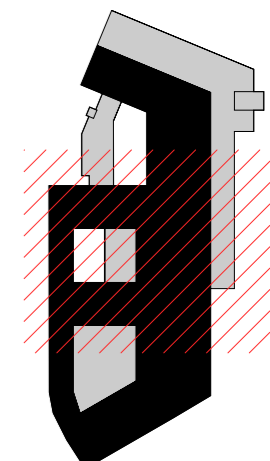
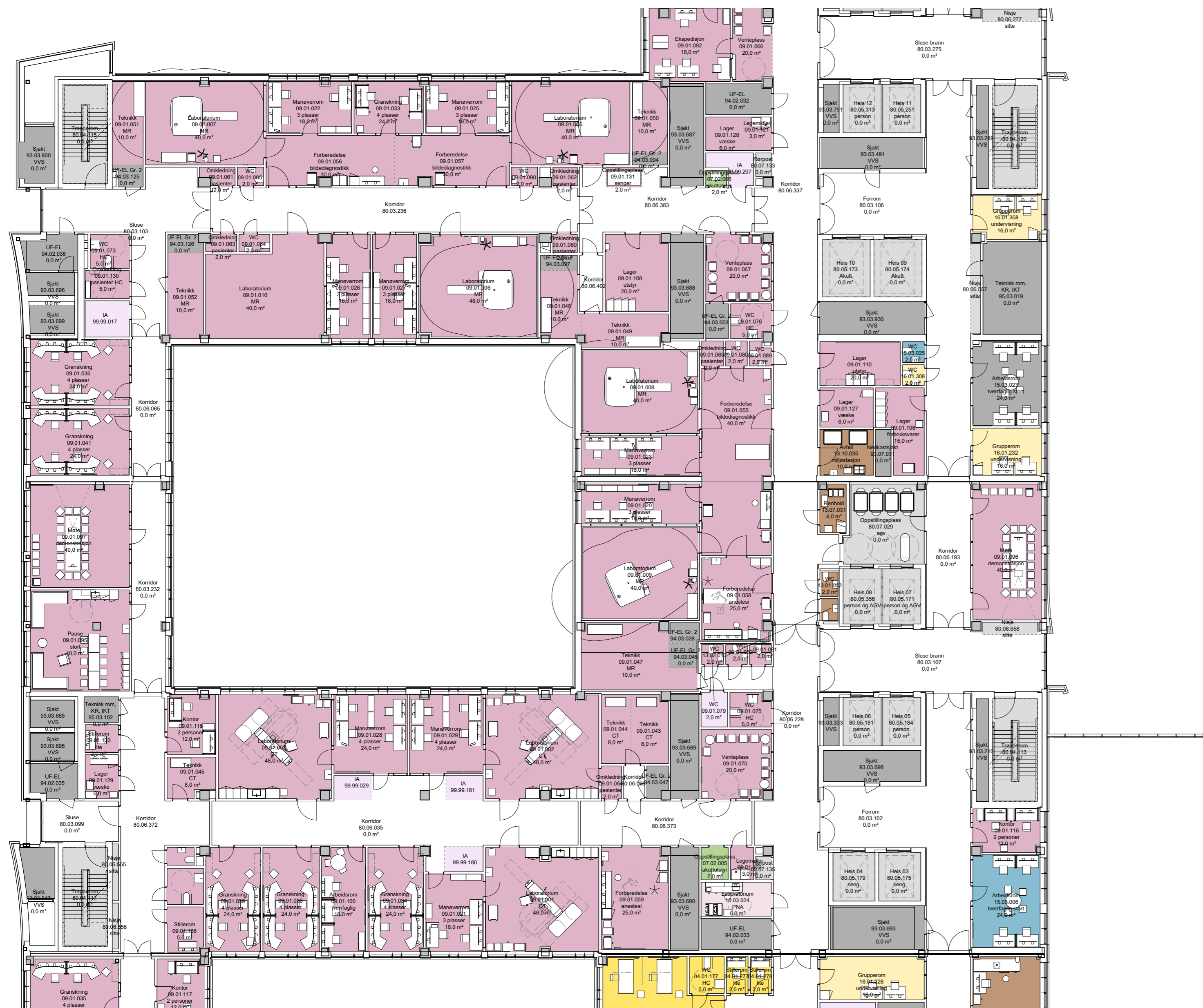

## Forberedende spørsmål

- (1) Er utstyr i rommet tilstrekkelig for å ivareta flyten og funksjonen i rommet?
- (2) Er utstyr hensiktsmessig plassert i forhold til arbeidsprosessene i rommet?
- (3) Er det en funksjon i rommet som har utstysrbehov utover standardrommets?

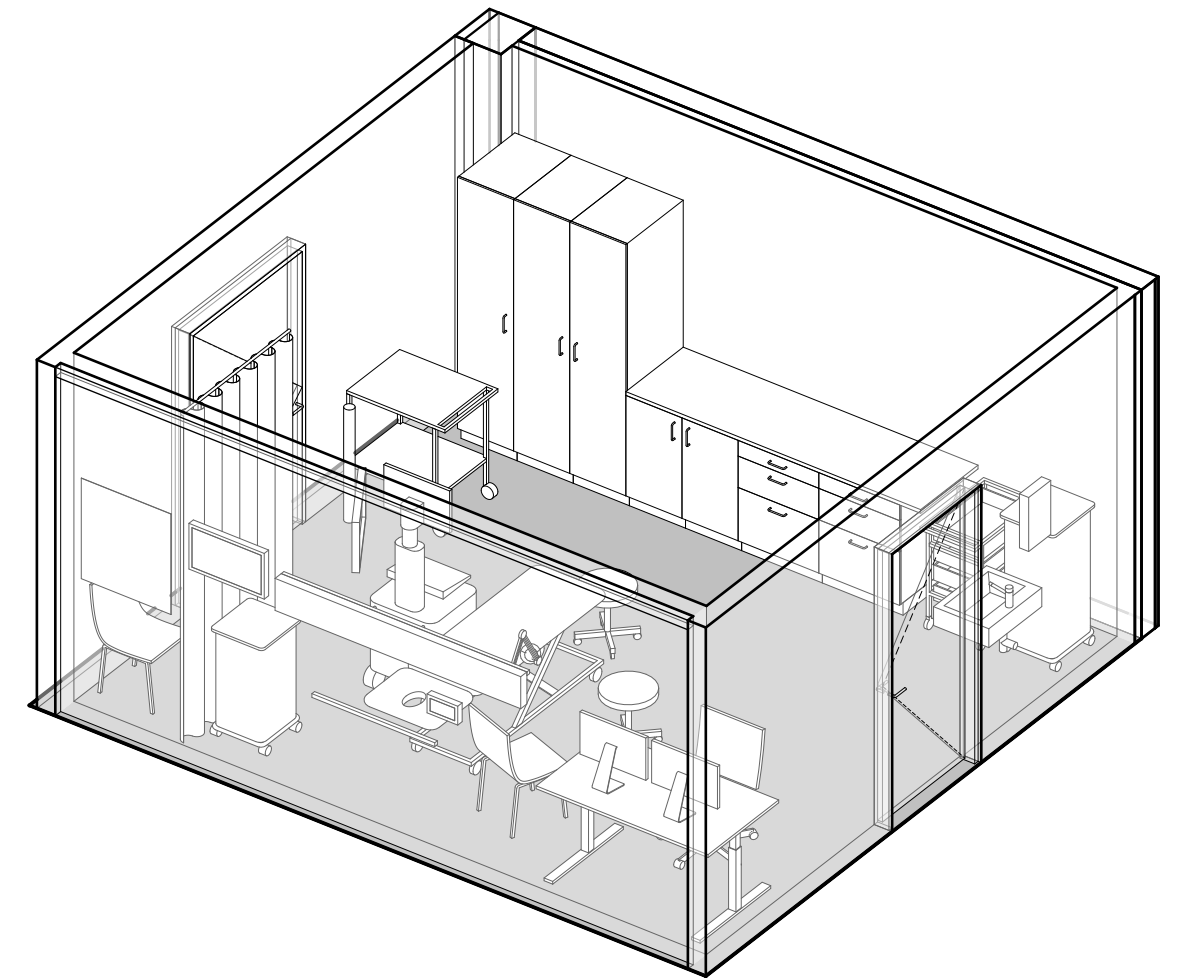
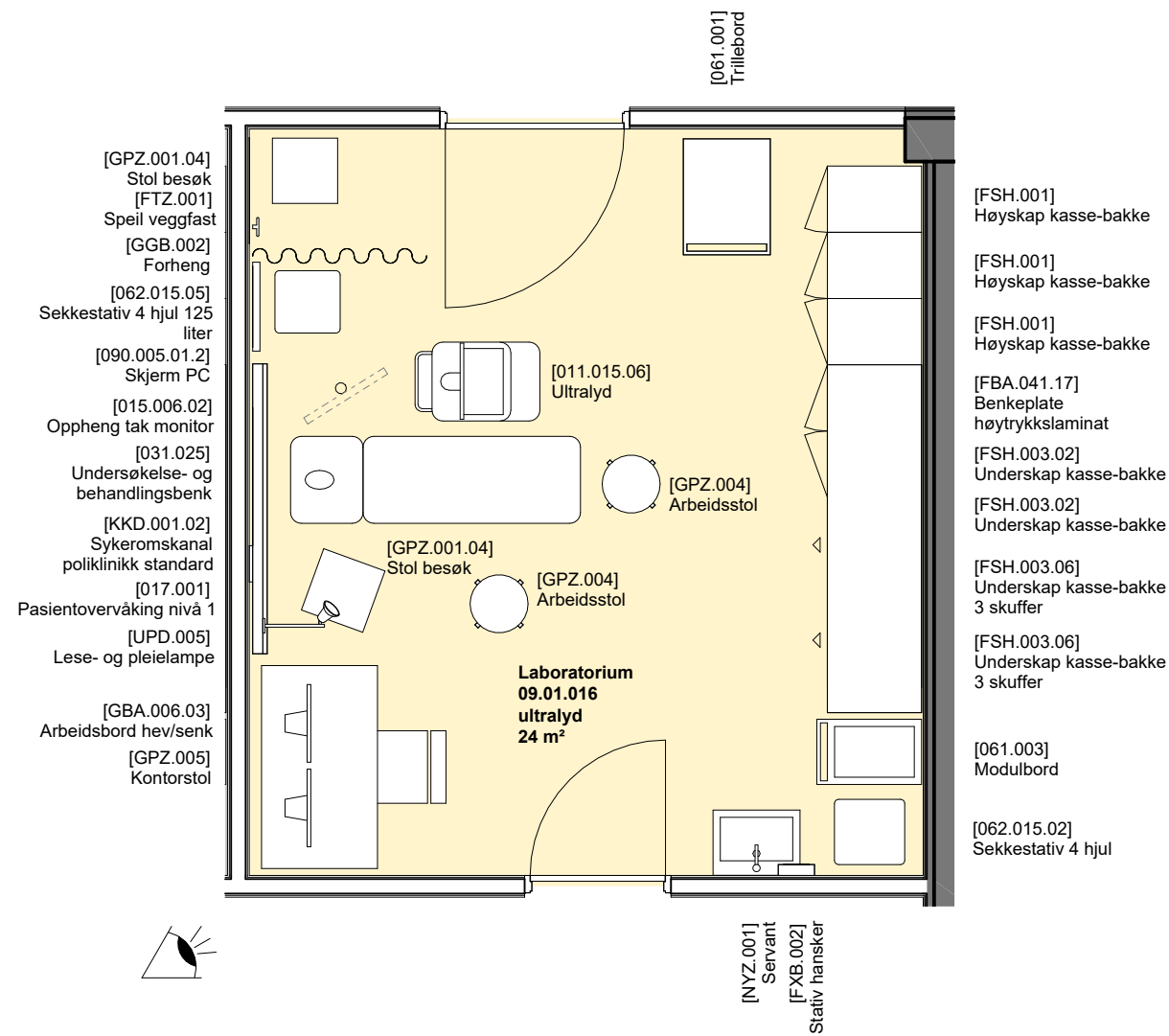

## Forberedende spørsmål

- (1 Er utstyr i rommet tilstrekkelig for å ivareta flyten og funksjonen i rommet?  
Bør rommet speilvendes?
- (2 Er utstyret i rommet hensiktsmessig plassert i forhold til bevegelsen av C-buen?

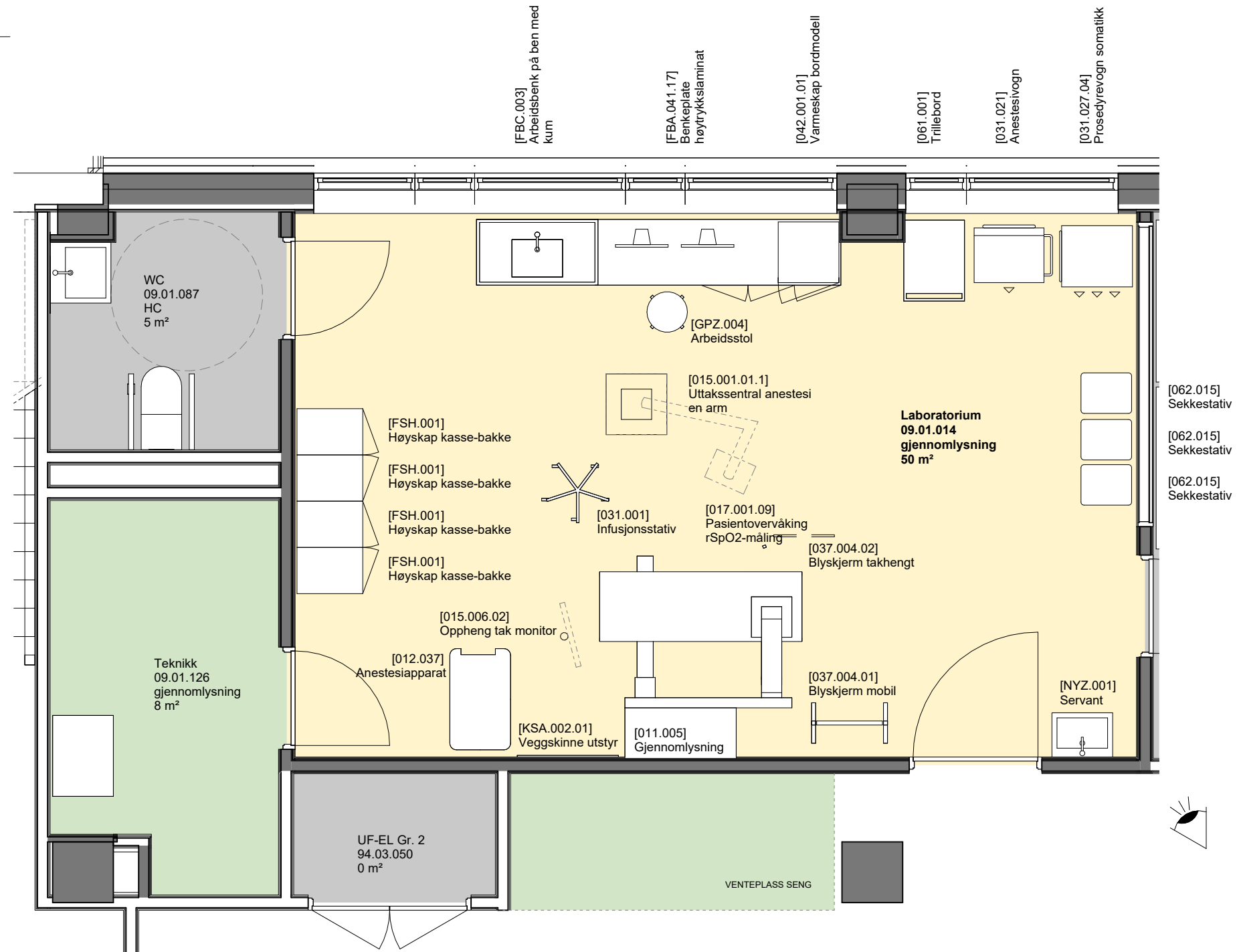

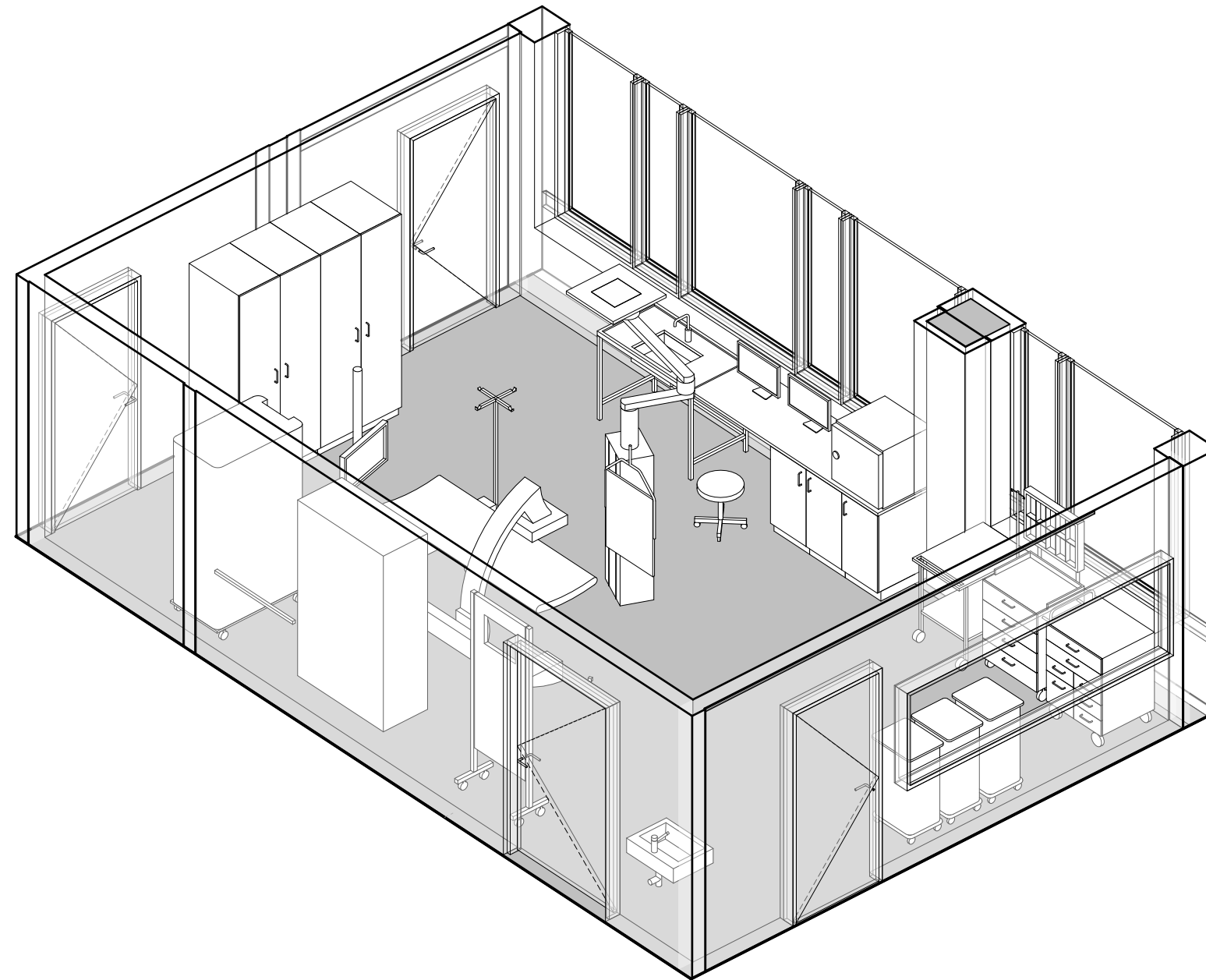



## Forberedende spørsmål

- (1) Er utstyr i rommet tilstrekkelig for å ivareta flyten og funksjonen i rommet?
- (2) Er utstyr hensiktsmessig plassert i forhold arbeidsprosessene i rommet?

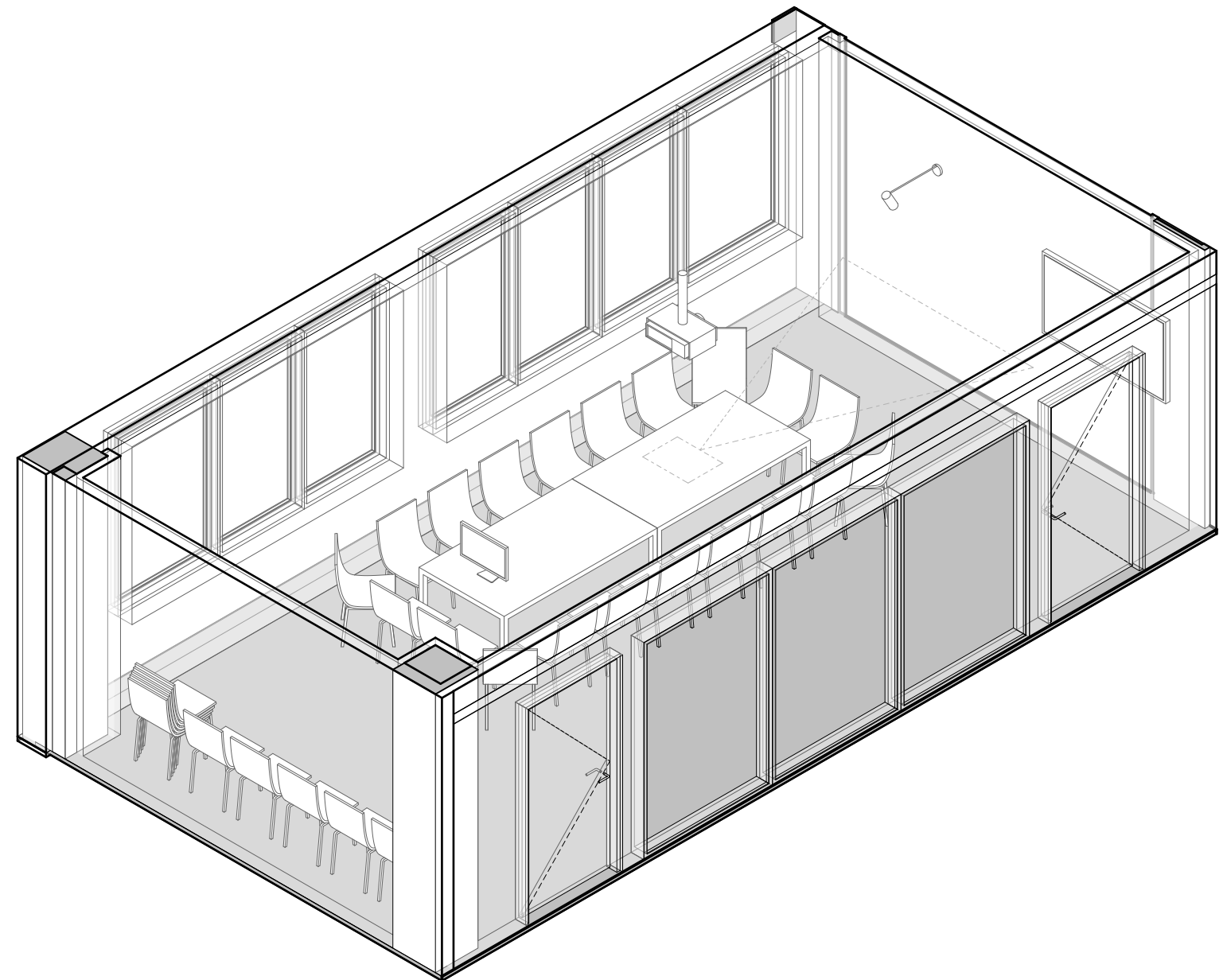
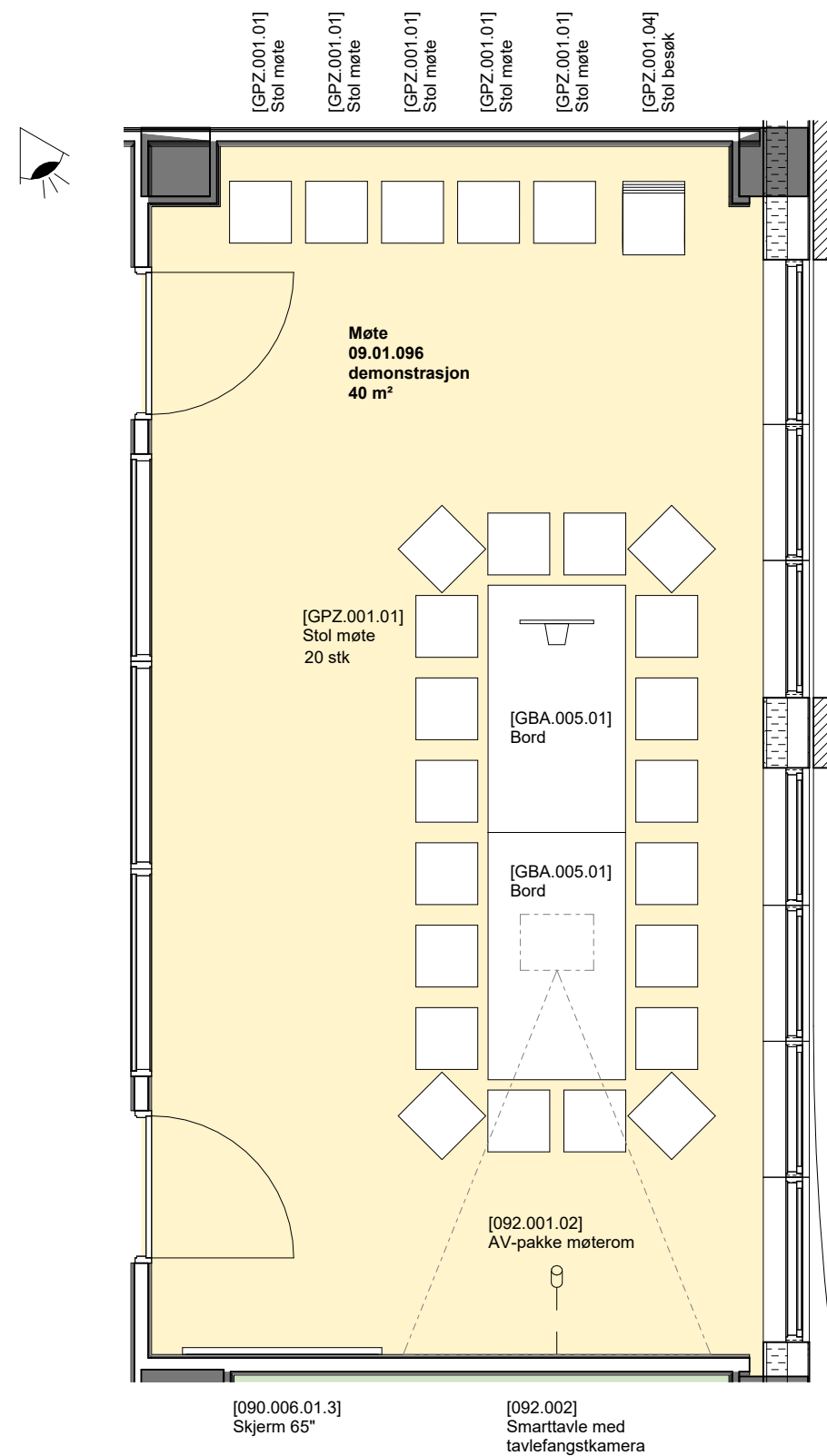

## Forberedende spørsmål

- (1) Er utstyr/inventar i rommet tilstrekkelig for å ivareta flyten og funksjonen i rommet?
- (2) Er det behov ytterligere utstyr ift akuttfunksjoner?
- (3) Er plassering av veggucky hensiktsmessig?

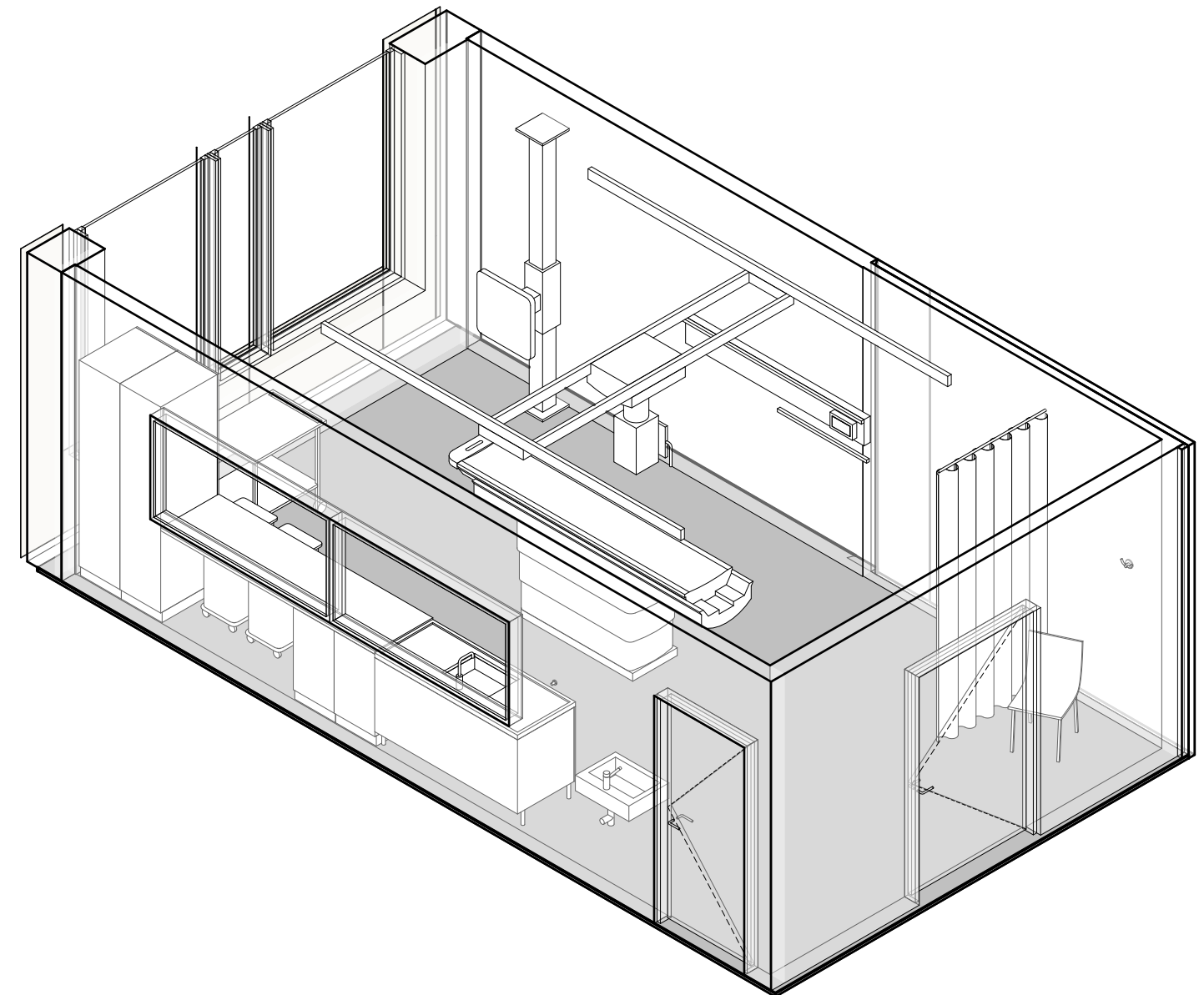
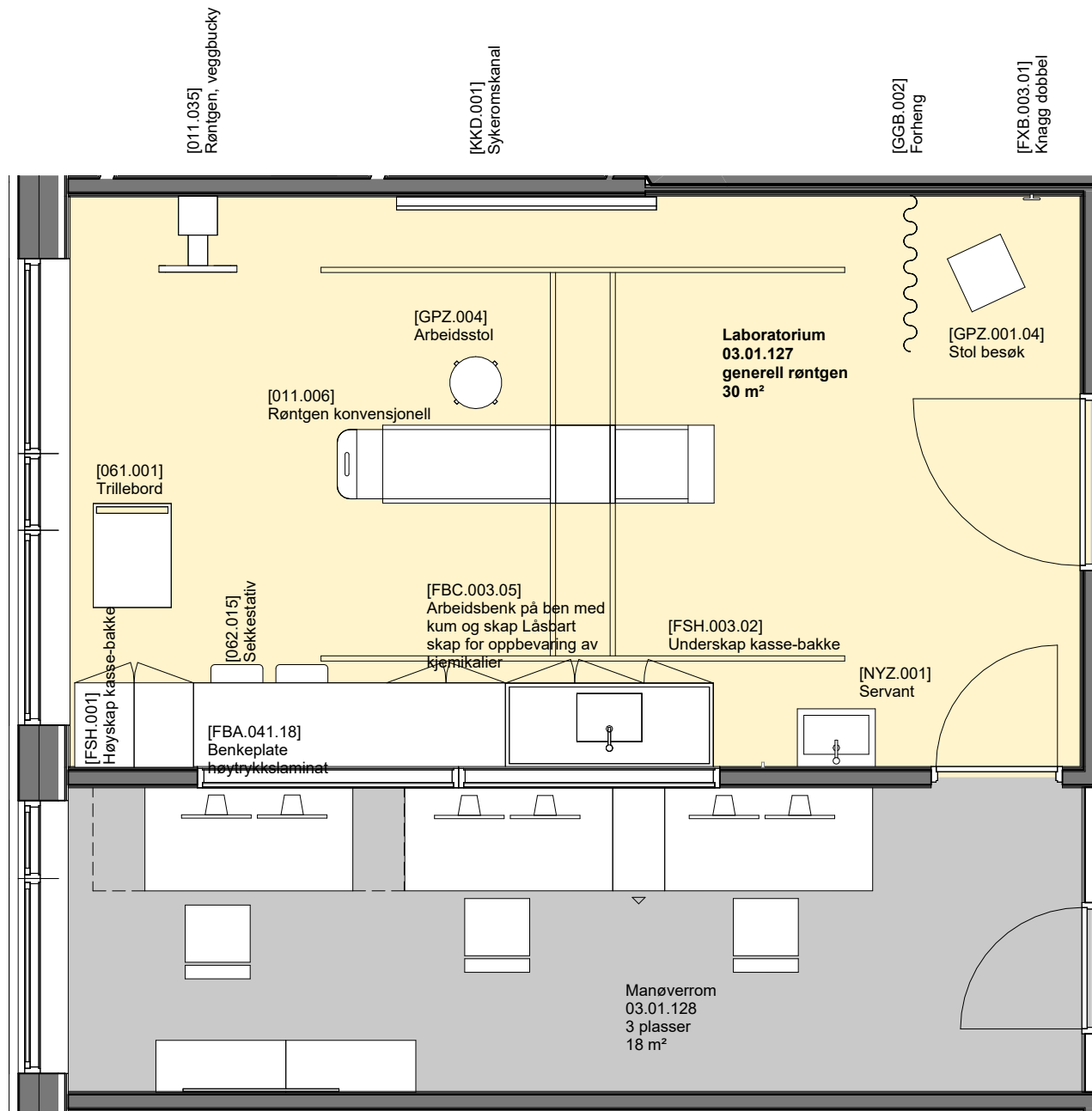

## Forberedende spørsmål

- (1) Hva er funksjonen til rommet?
- (2) Er utstyr i rommet tilstrekkelig for å ivareta flyten og funksjonen i rommet?
- (3) Hvilke væsker skal oppbevares?
- (4) Er det behov for skap, traller eller hyller for kontrastvæske i dette rommet?

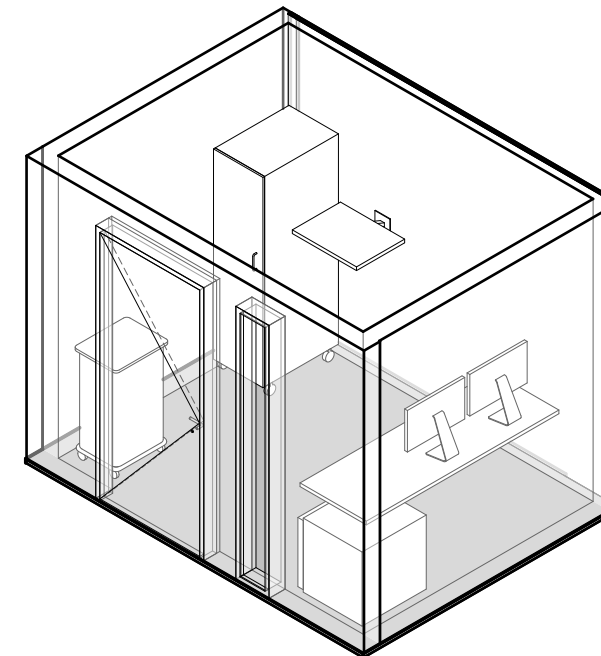
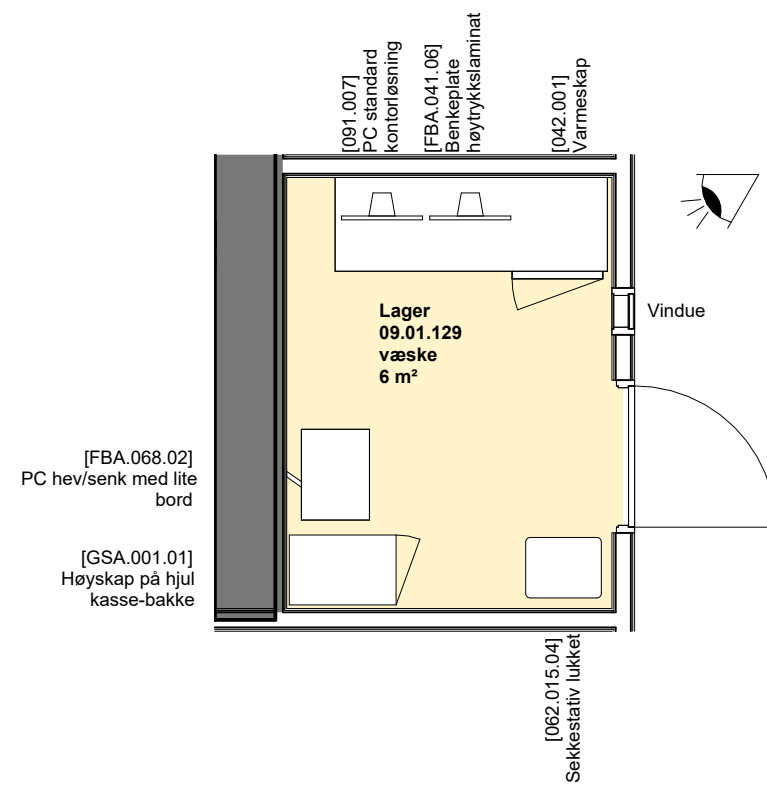

Forberedende spørsmål

- (1) Er utstyr i rommet tilstrekkelig for å ivareta flyten og funksjonen i rommet?
- (2) Er uttakssentral/søyle for anestesi hensiktsmessig plassert i forhold arbeidsprosessene i rommet?
- (3) Er det behov for tilrettelegging av intervensjon eller andre prosedyrer?

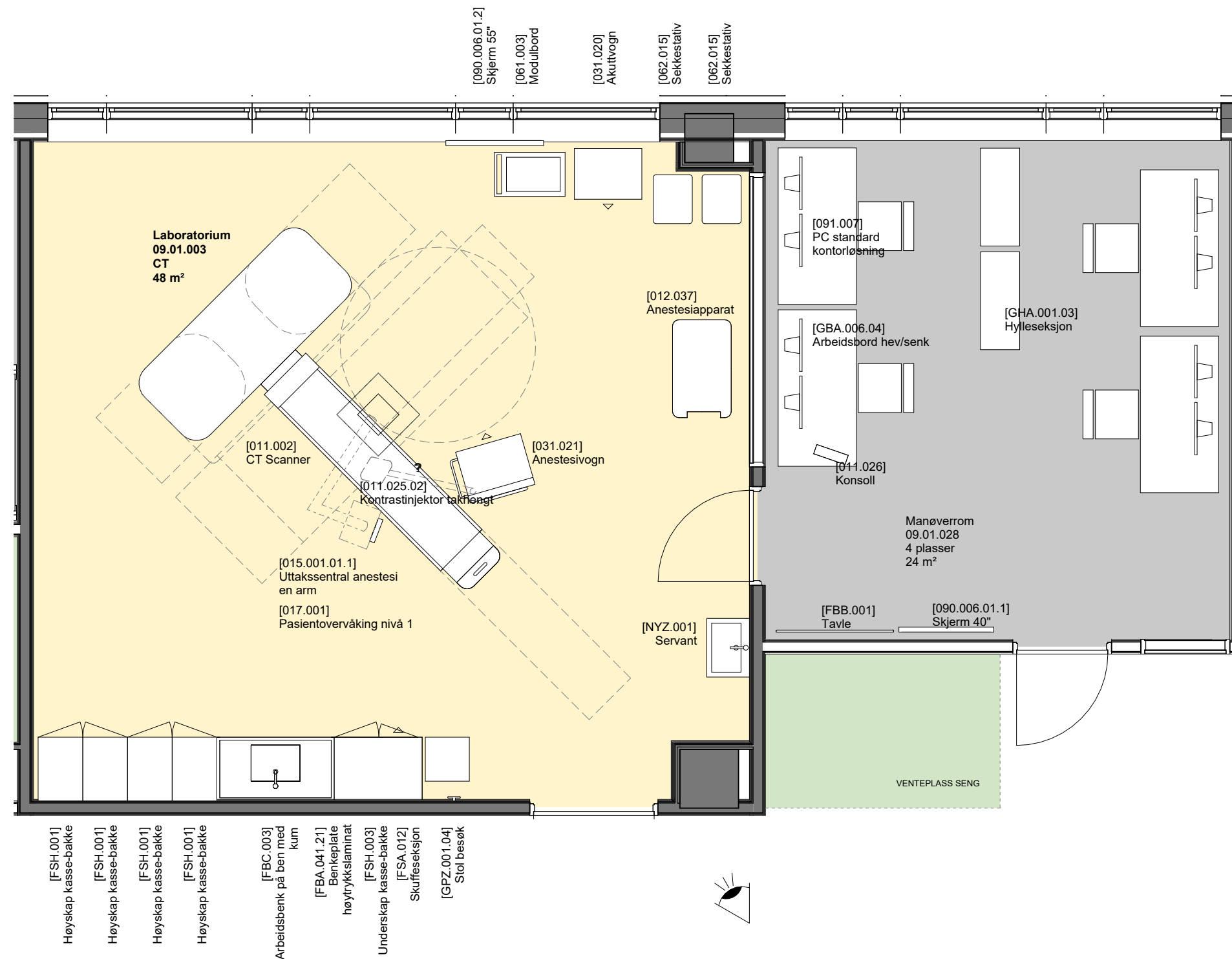

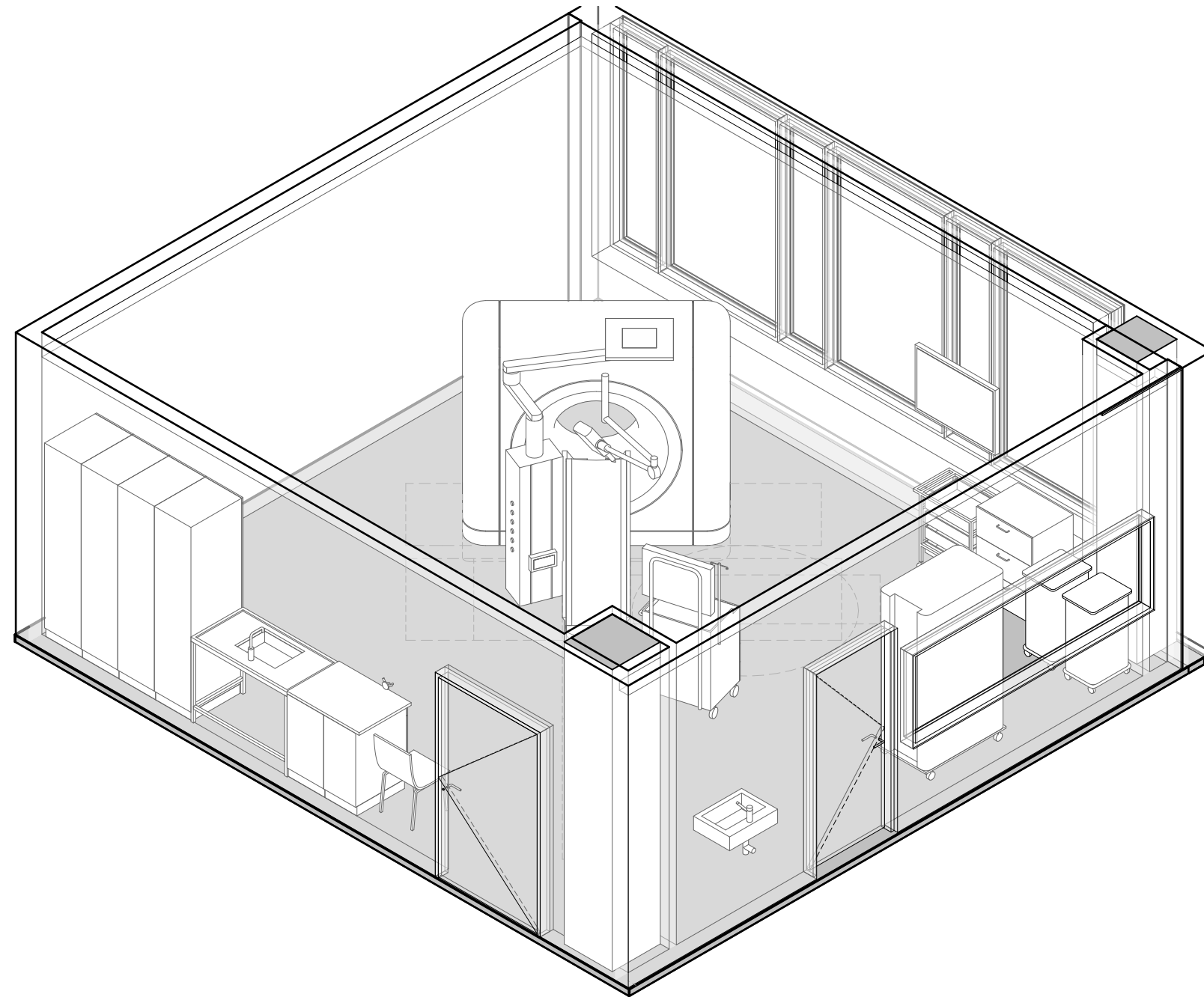

## Forberedende spørsmål

- (1) Er utstyr og inventar i rommet tilstrekkelig for å ivareta flyten og funksjonen i rommet?
- (2) Er uttakssentral/søyle for anestesi hensiktsmessig plassert i forhold arbeidsprosessene i rommet?
- (3) Er det behov ytterligere utstyr ift intensivfunksjoner?

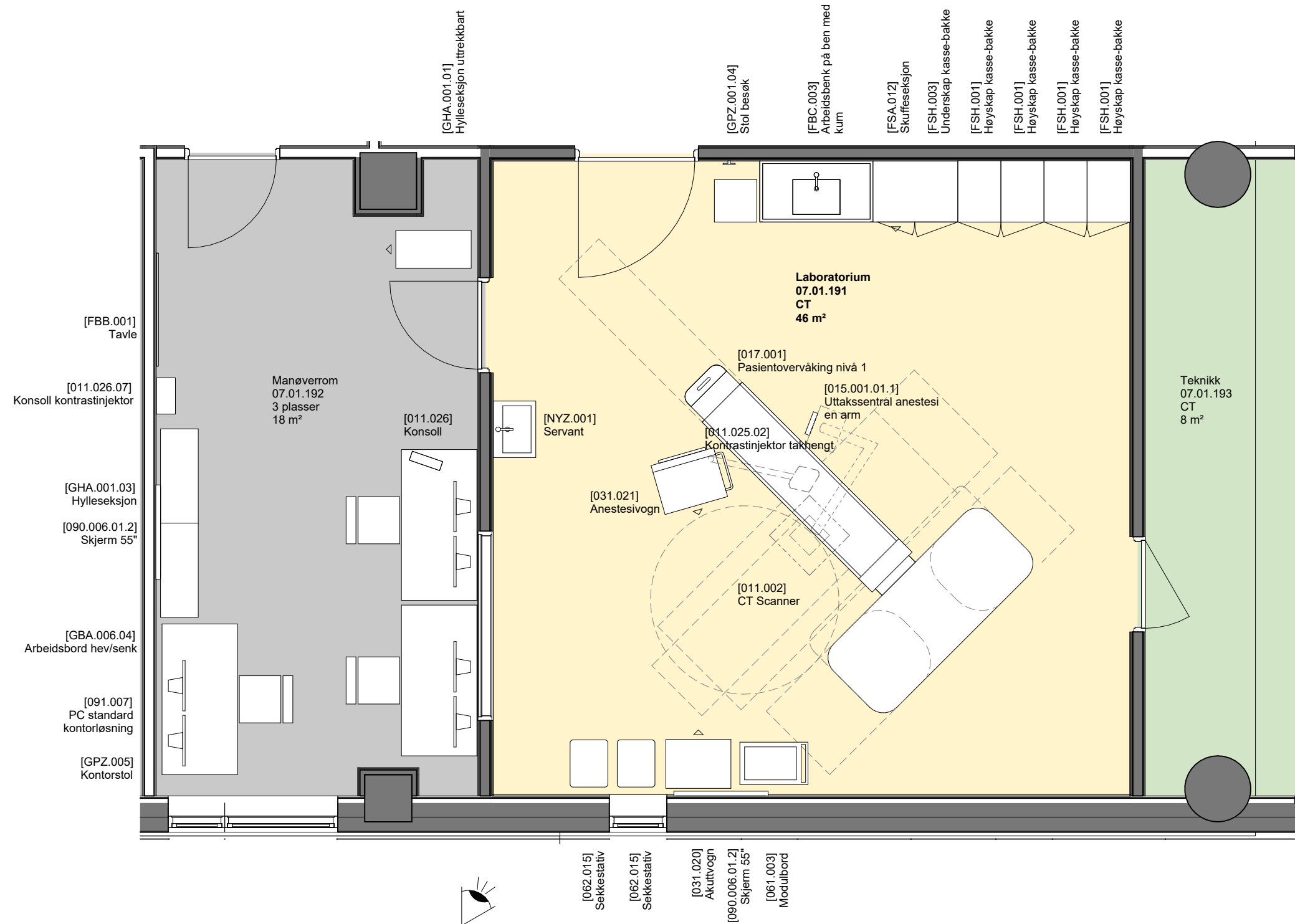

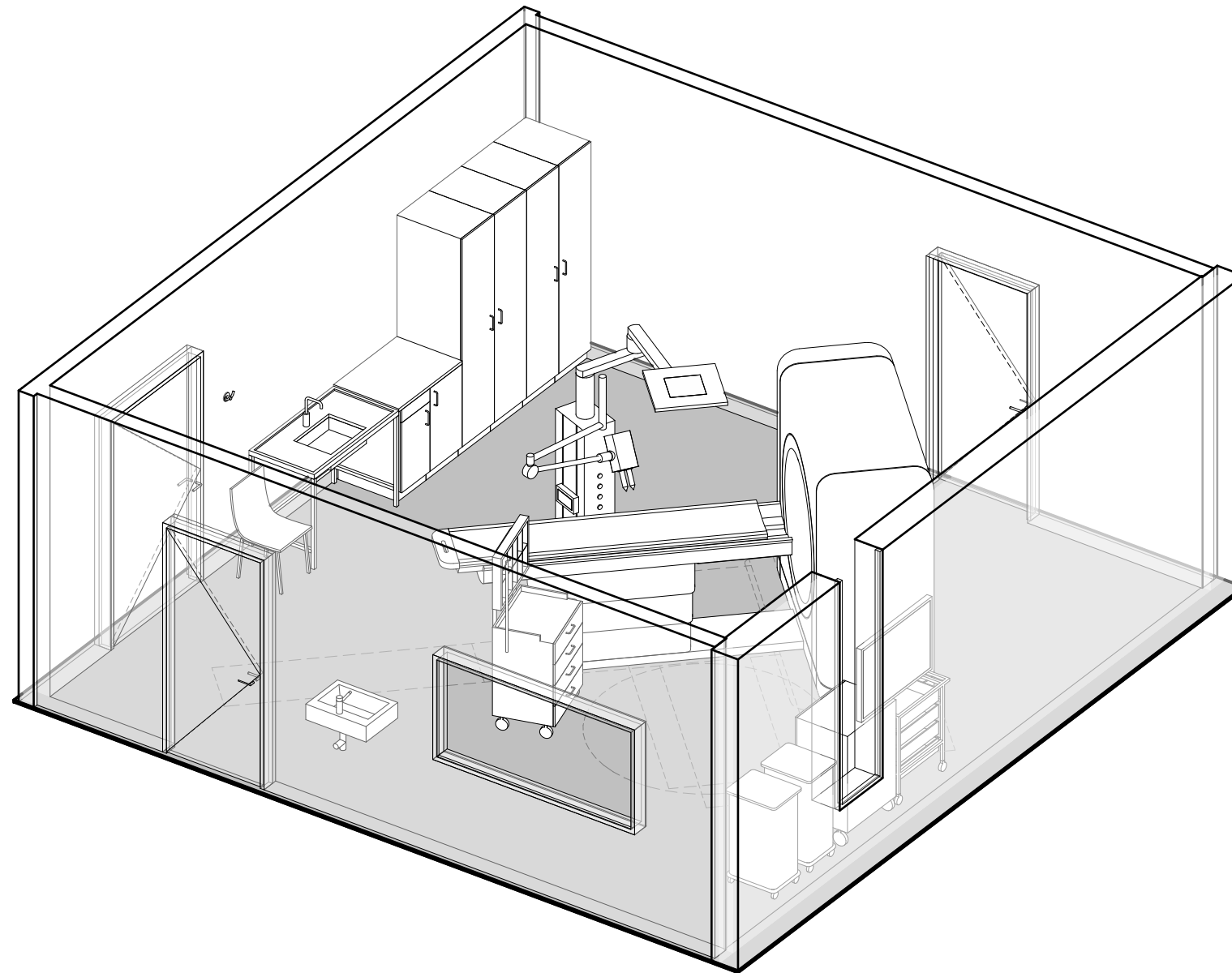

## Forberedende spørsmål

- (1) Er utstyr i rommet tilstrekkelig for å ivareta flyten og funksjonen i rommet?
- (2) Er uttakssentral/søyle for anestesi hensiktsmessig plassert i forhold til arbeidsprosessene i rommet?
- (3) Er det behov for ytterligere utstyr ift akutfunksjoner?

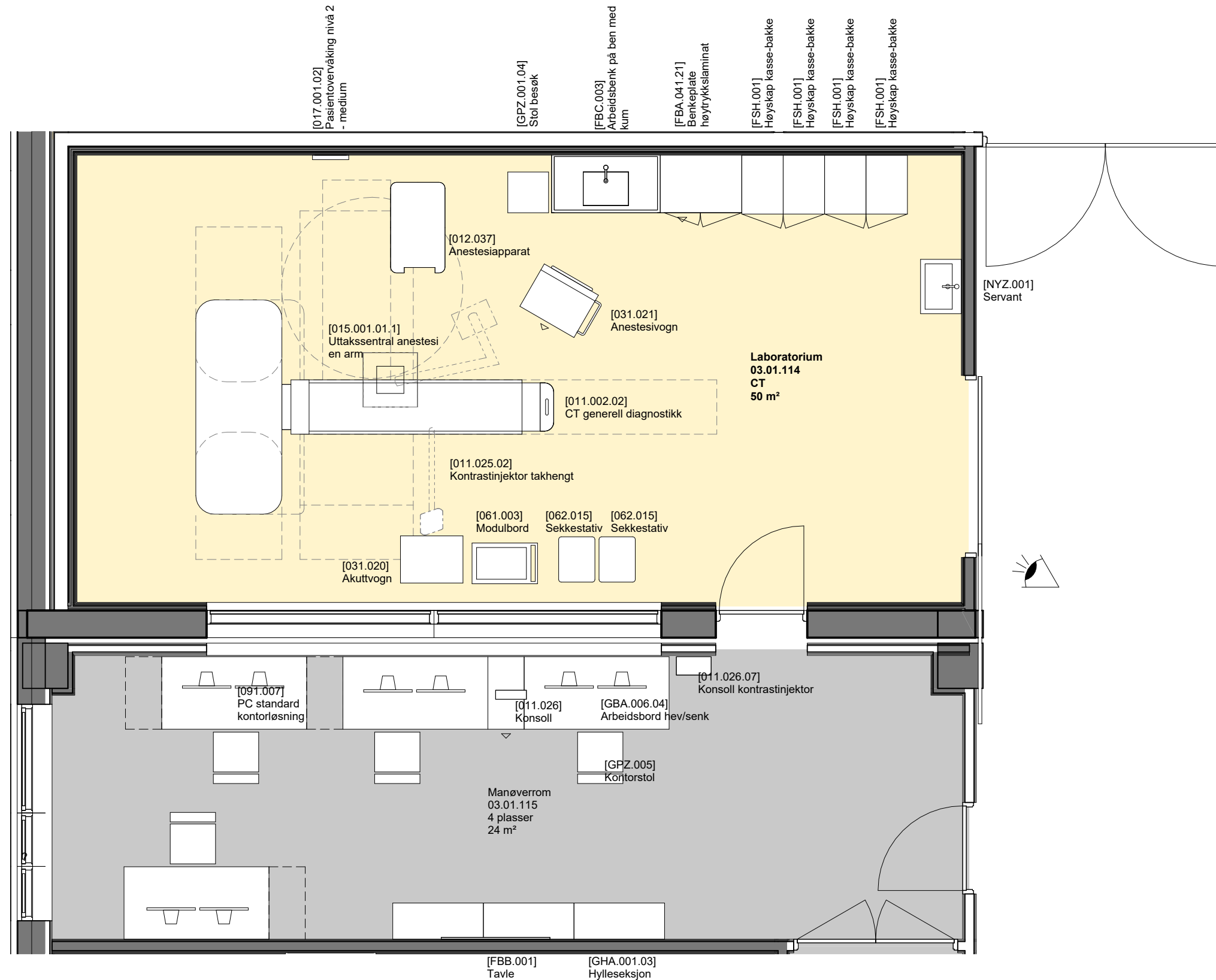



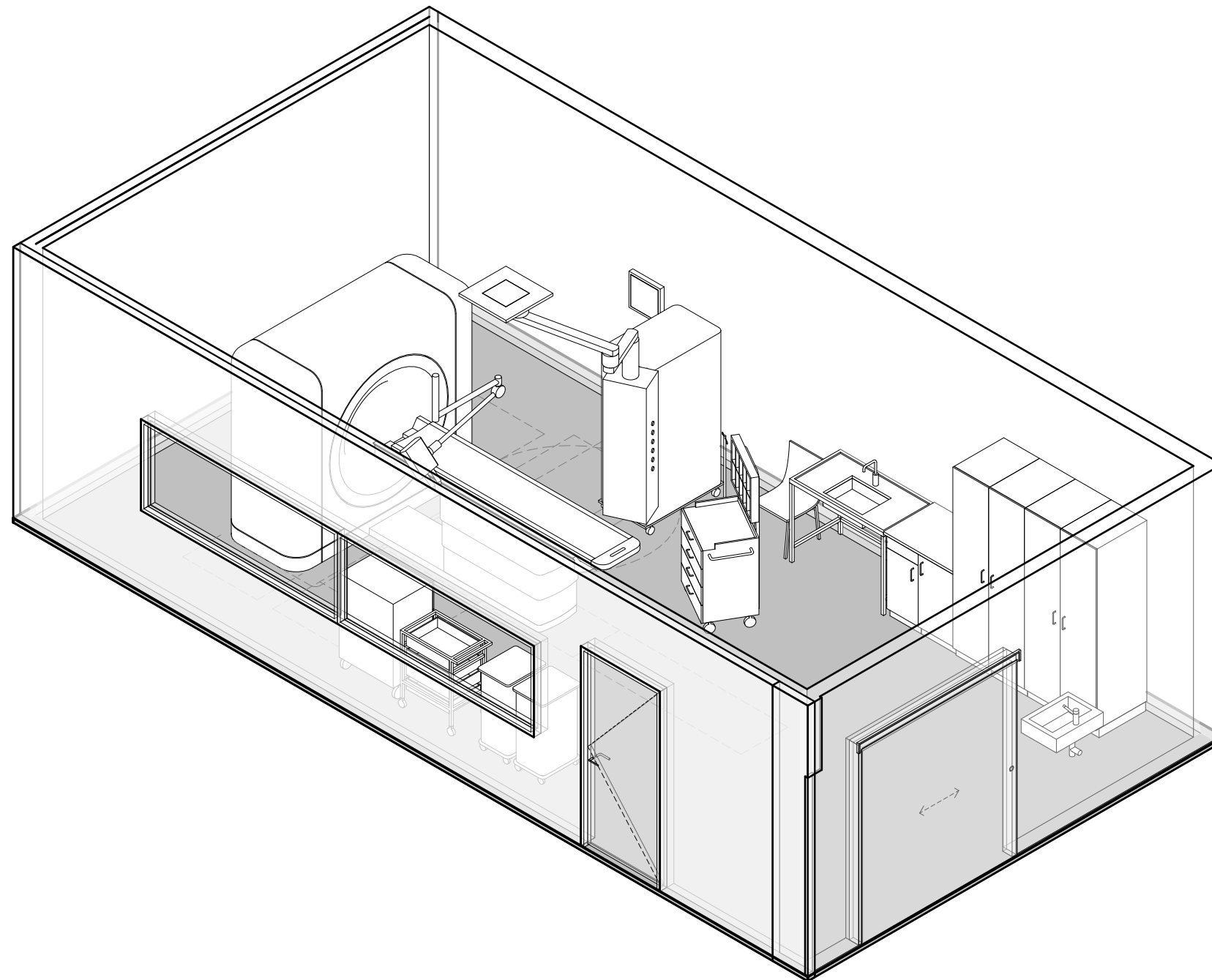

## Forberedende spørsmål

- (1) Er utstyr i rommet tilstrekkelig for å ivareta flyten og funksjonen i rommet?
- (2) Er uttakssentral/søyle for anestesi hensiktsmessig plassert i forhold til arbeidsprosessene i rommet?
- (3) Er det behov for ytterligere utstyr ift akutfunksjoner?

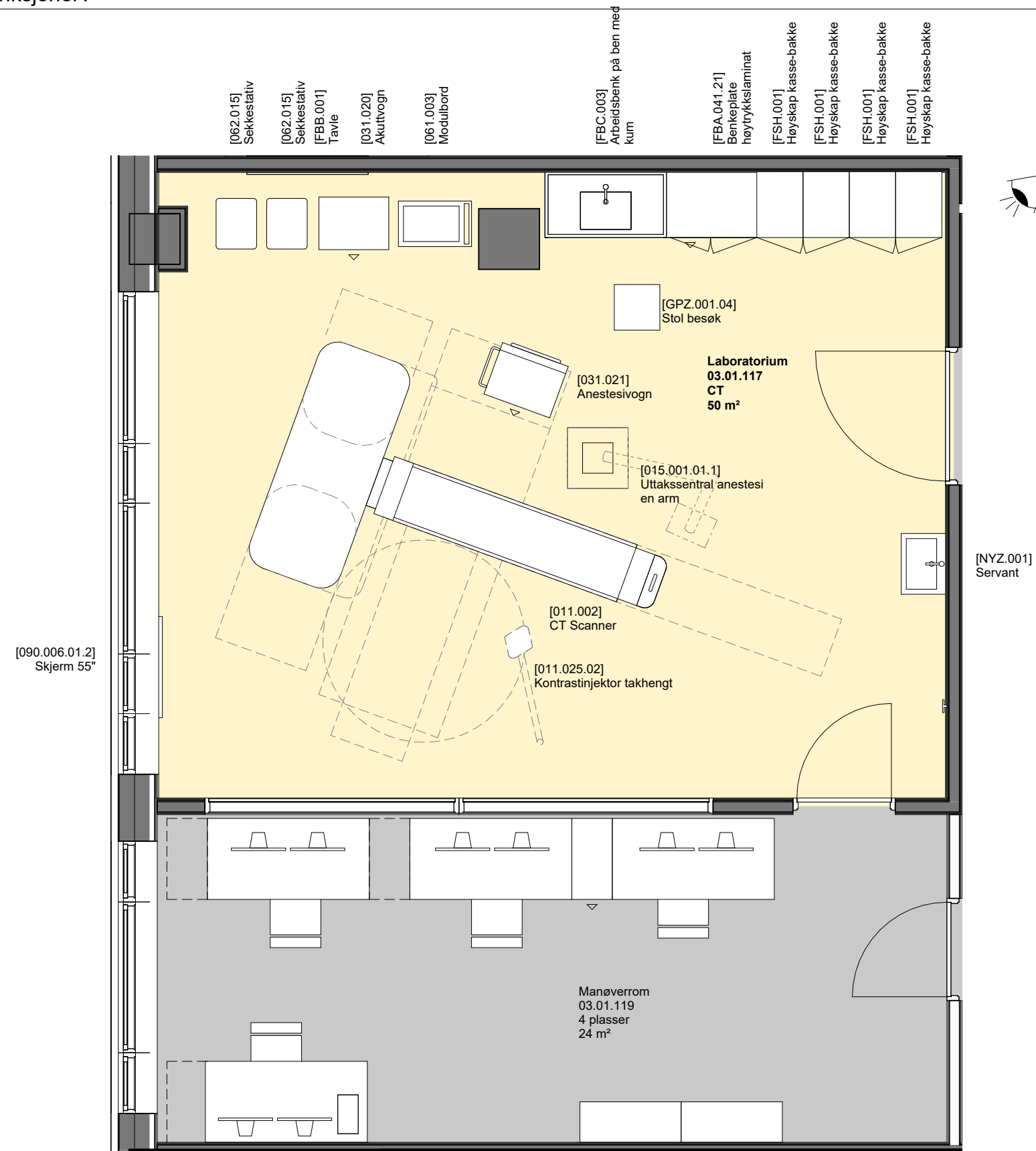

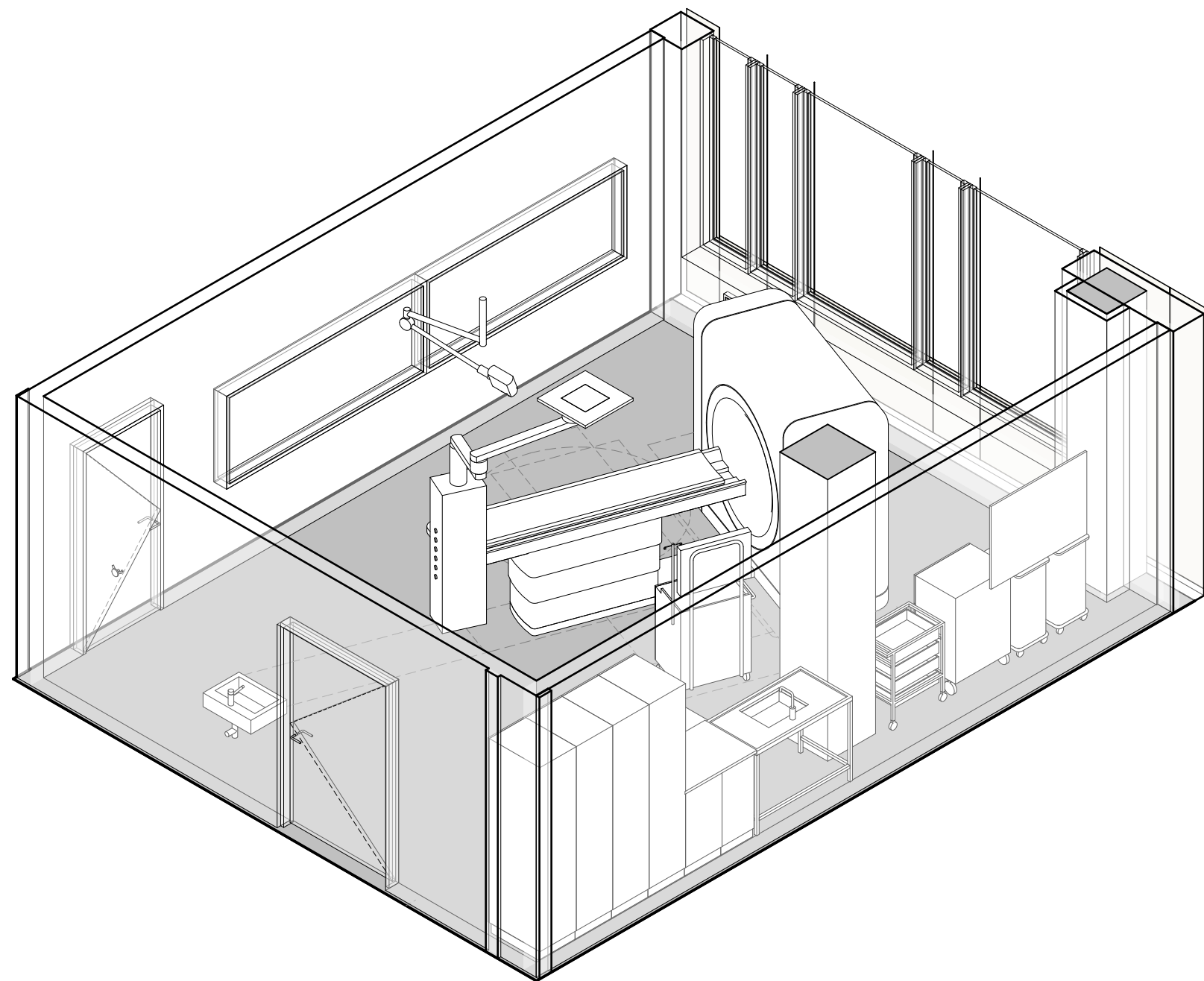

## Forberedende spørsmål

- (1) Er utstyr i rommet tilstrekkelig for å ivareta flyten og funksjonen i rommet?
- (2) Er utstyr hensiktsmessig plassert i forhold arbeidsprosessene i rommet?
- (3) Hvordan er arbeidsprosessen for pasienter med behov for anestesi inne i dette rommet?

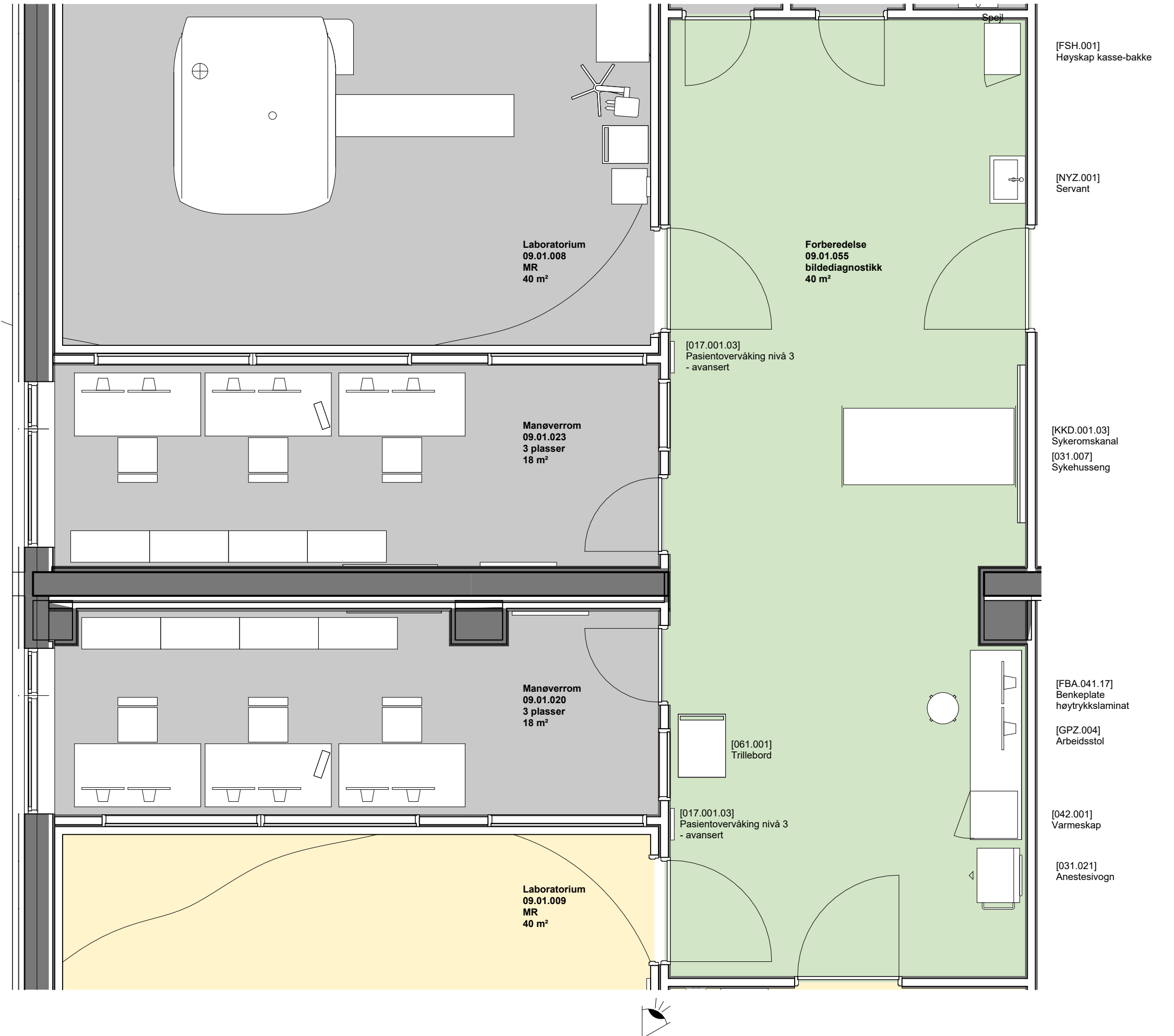

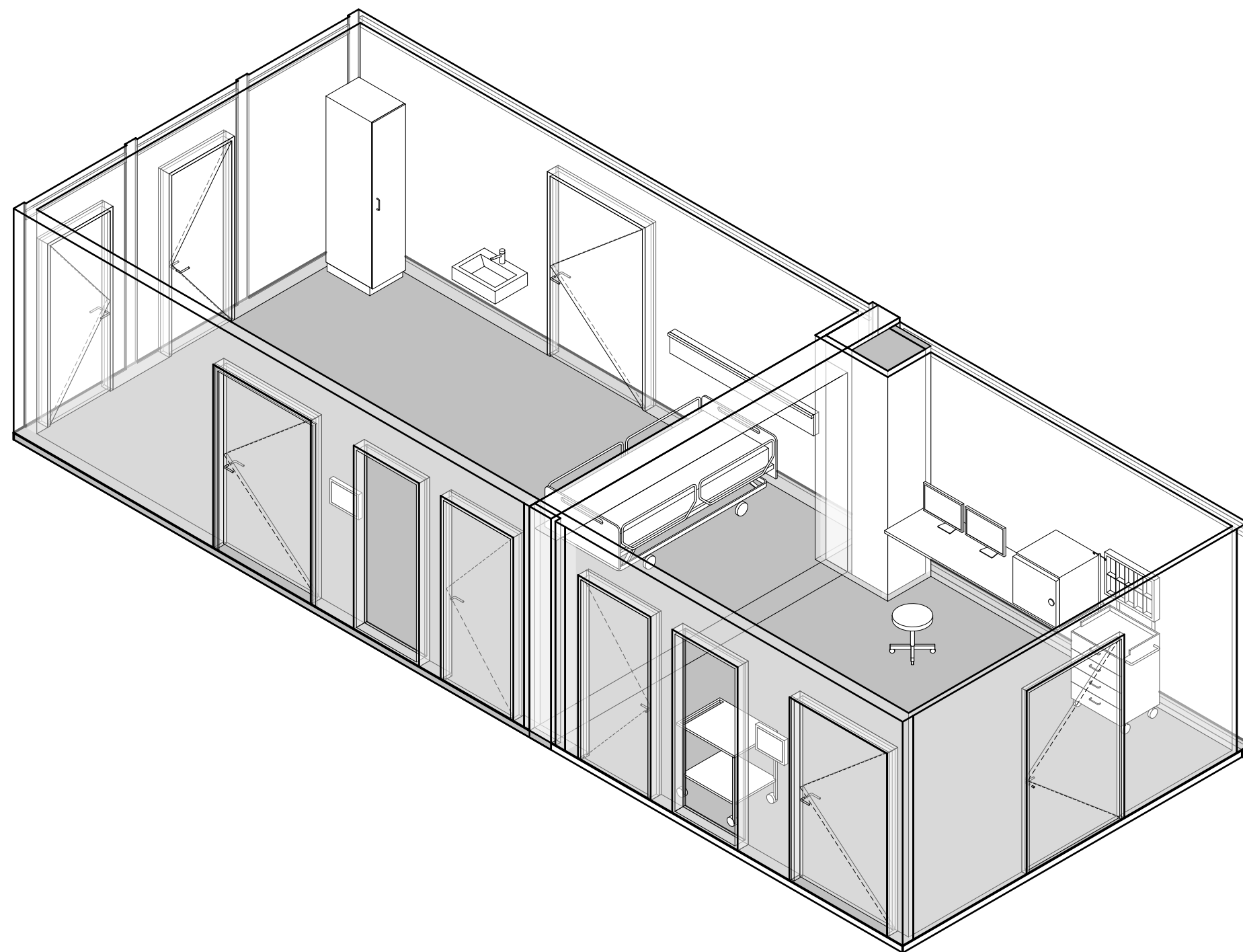

## Forberedende spørsmål

- (1) Er utstyr i rommet tilstrekkelig for å ivareta flyten og funksjonen i rommet?
- (2) Er utstyr hensiktsmessig plassert i forhold til arbeidsprosessene i rommet?
- (3) Er det behov for sykeromskanal/gass i vegg?
- (4) Hvilken funksjon skal tilstøtende rom (09.01.033) dekke?
- (5) Er det ønskelig med åpne soner ut mot korridor? Er dørene hensiktsmessig plassert?
- (6) Bør det være direkte inngang til omkleddingsrommene fra dette rommet?

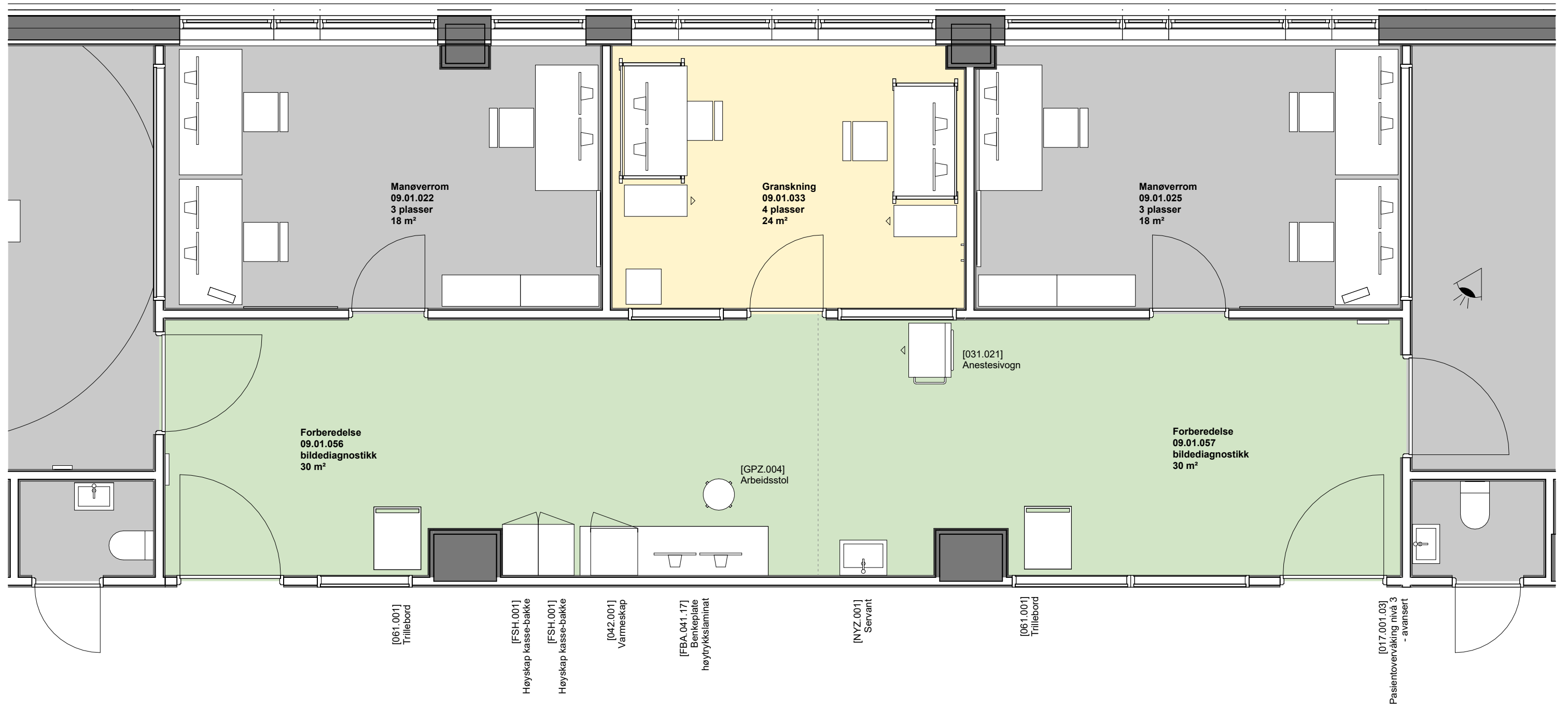

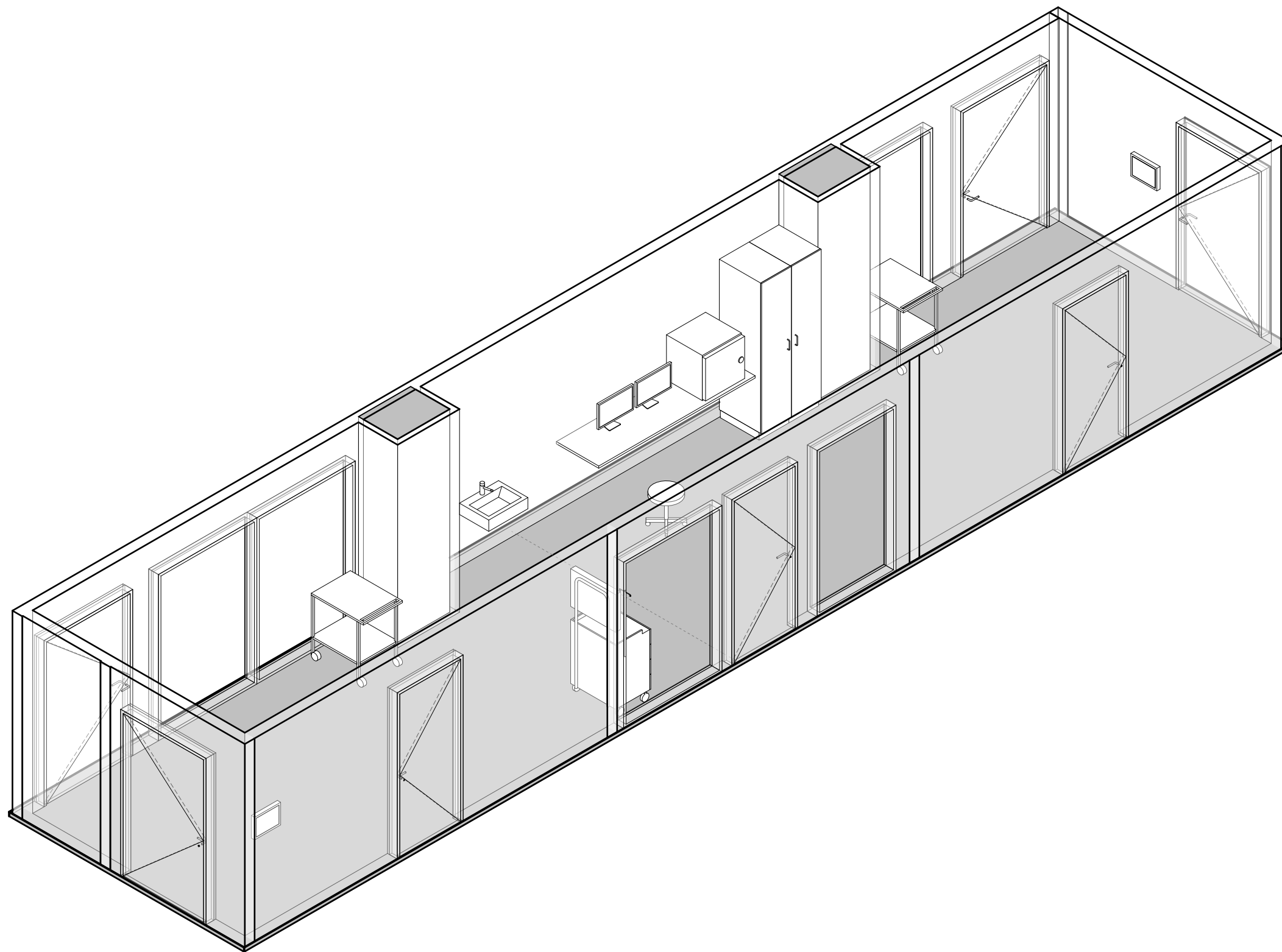

## Forberedende spørsmål

- (1) Er utstyr i rommet tilstrekkelig for å ivareta flyten og funksjonen i rommet?
- (2) Er det behov for noe MR-kompatibelt utstyr, som skal forflyttes inn på laboratorium MR?
- (3) Er utstyr hensiktsmessig plassert i forhold arbeidsprosessene i rommet?

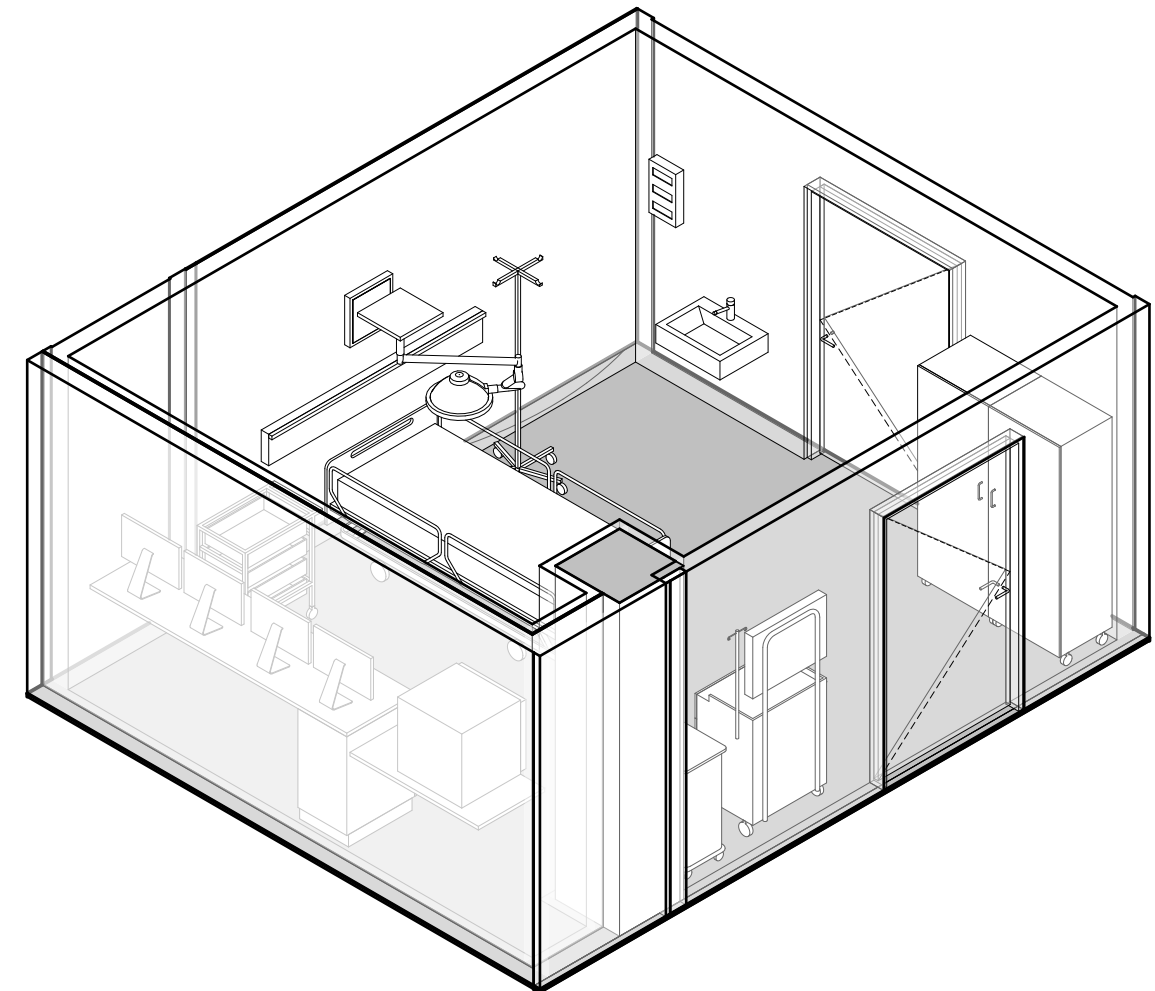
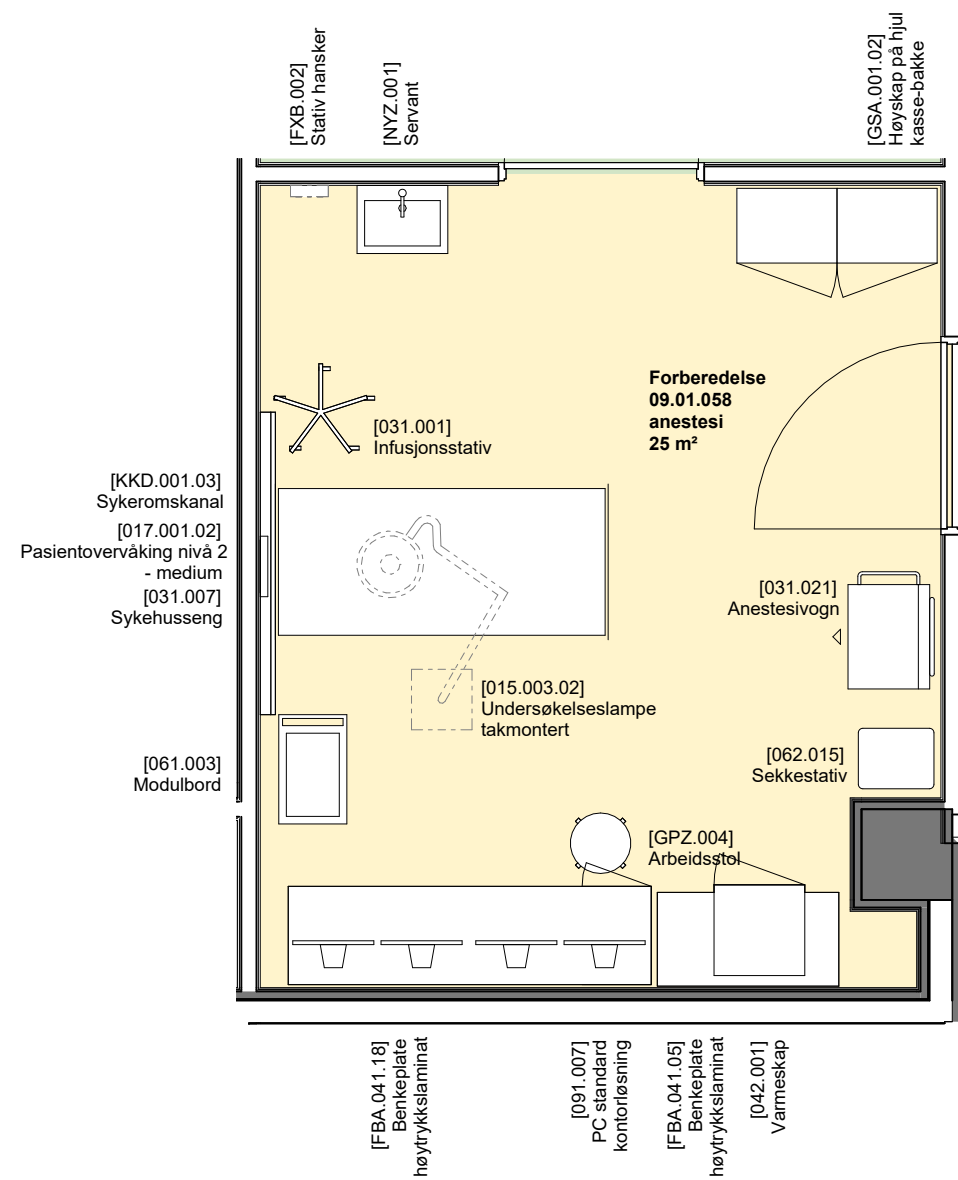



## Forberedende spørsmål

- (1) Er utstyr i rommet tilstrekkelig for å ivareta flyten og funksjonen i rommet?
- (2) Er utstyr hensiktsmessig plassert i forhold arbeidsprosessene i rommet?
- (3) Hvordan er arbeidsprosessen for pasienter med behov for anestesi inne i dette rommet?

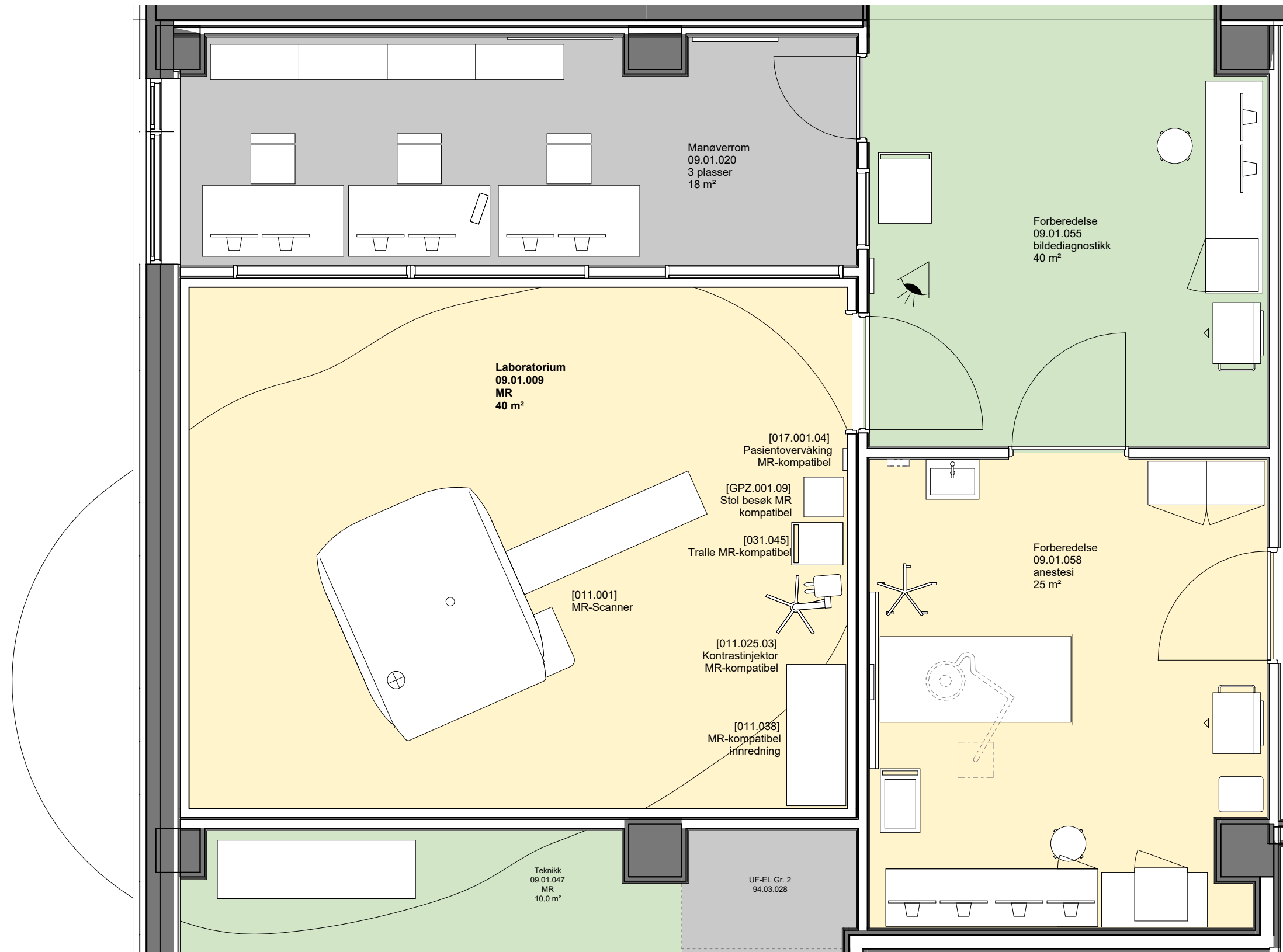

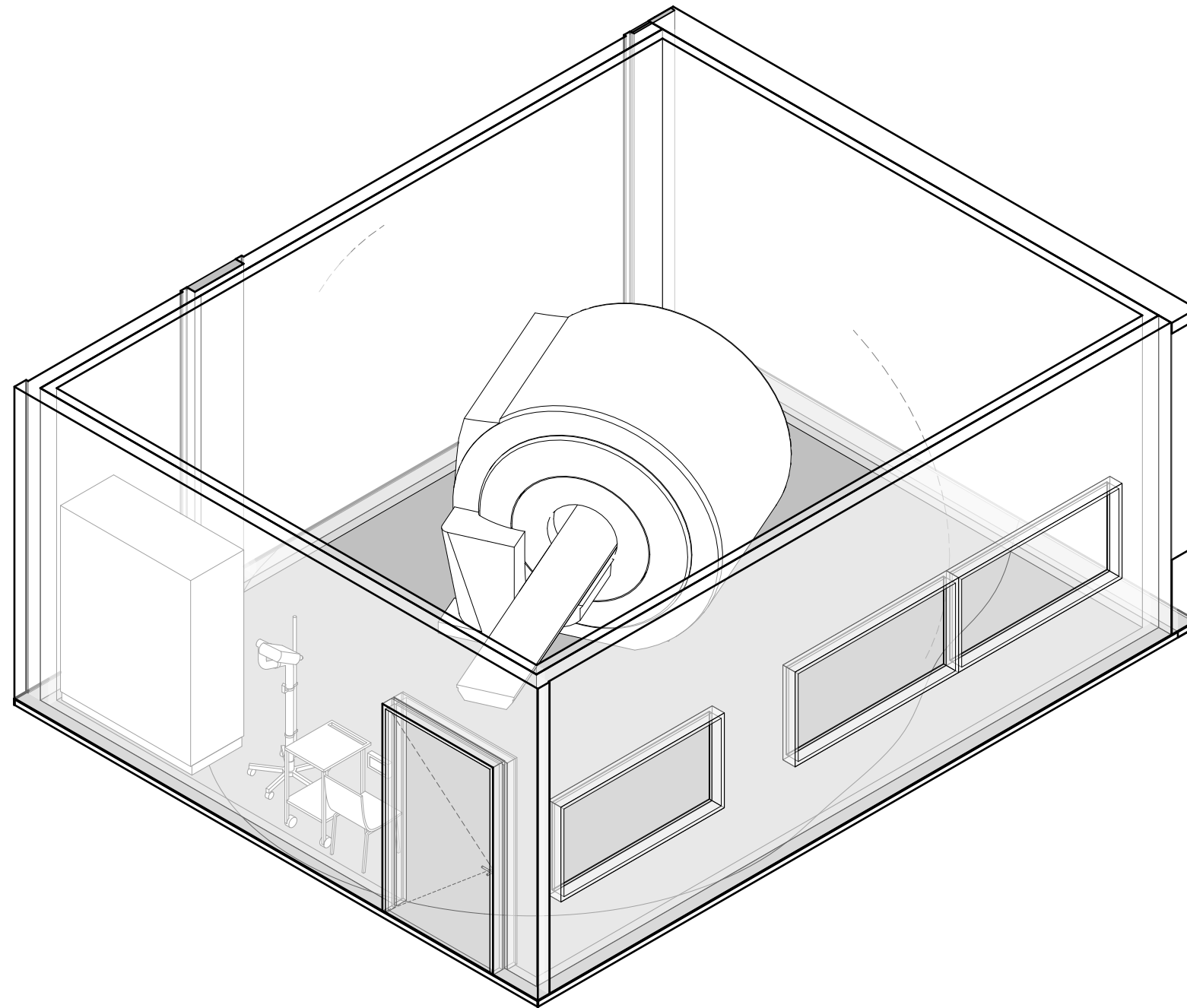

## Forberedende spørsmål

- (1) Er utstyr i rommet tilstrekkelig for å ivareta flyten og funksjonen i rommet?
- (2) Er utstyr hensiktsmessig plassert i forhold til arbeidsprosessene i rommet?
- (3) Er det behov for utstyr til intervensjon eller andre prosedyrer?

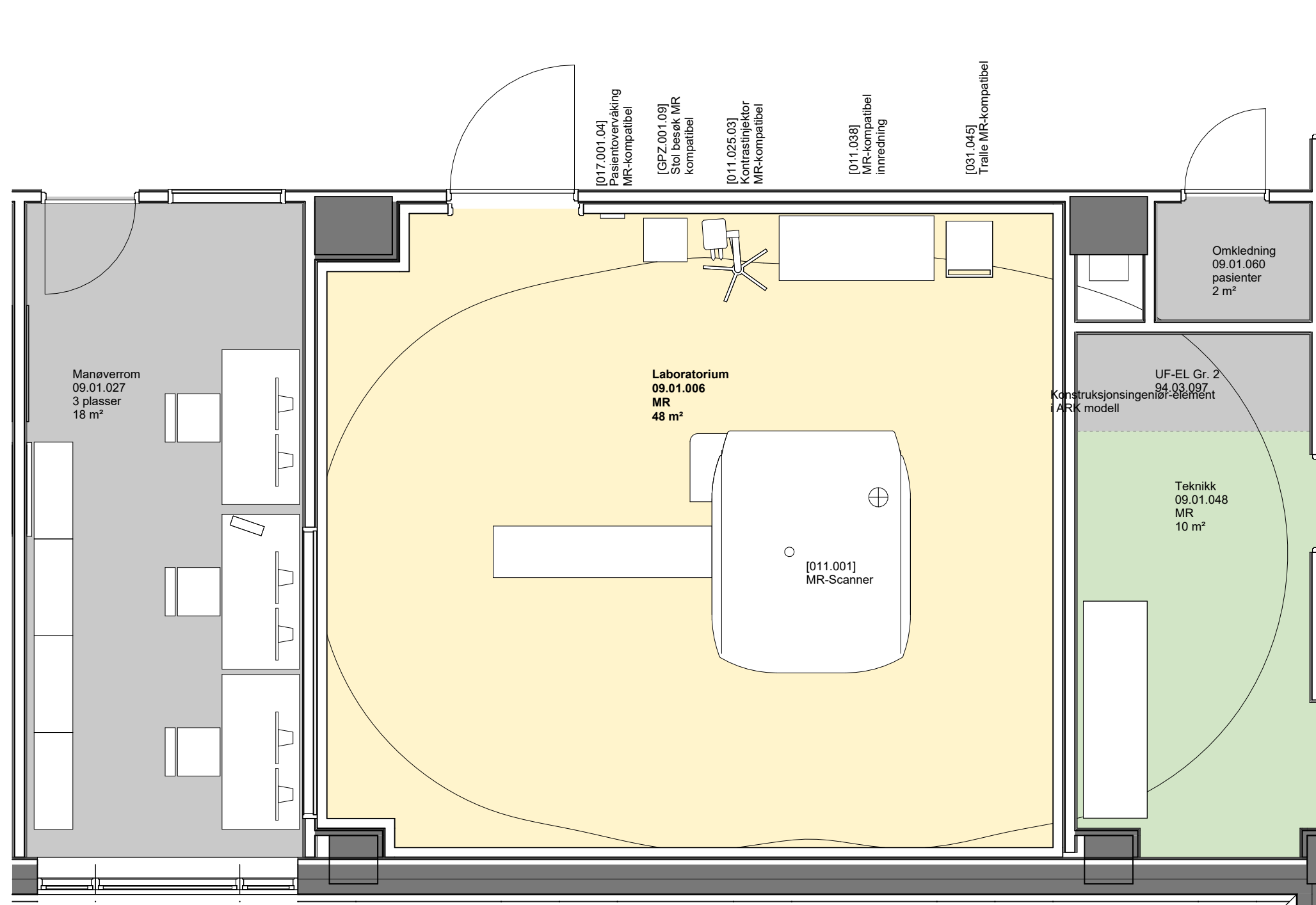

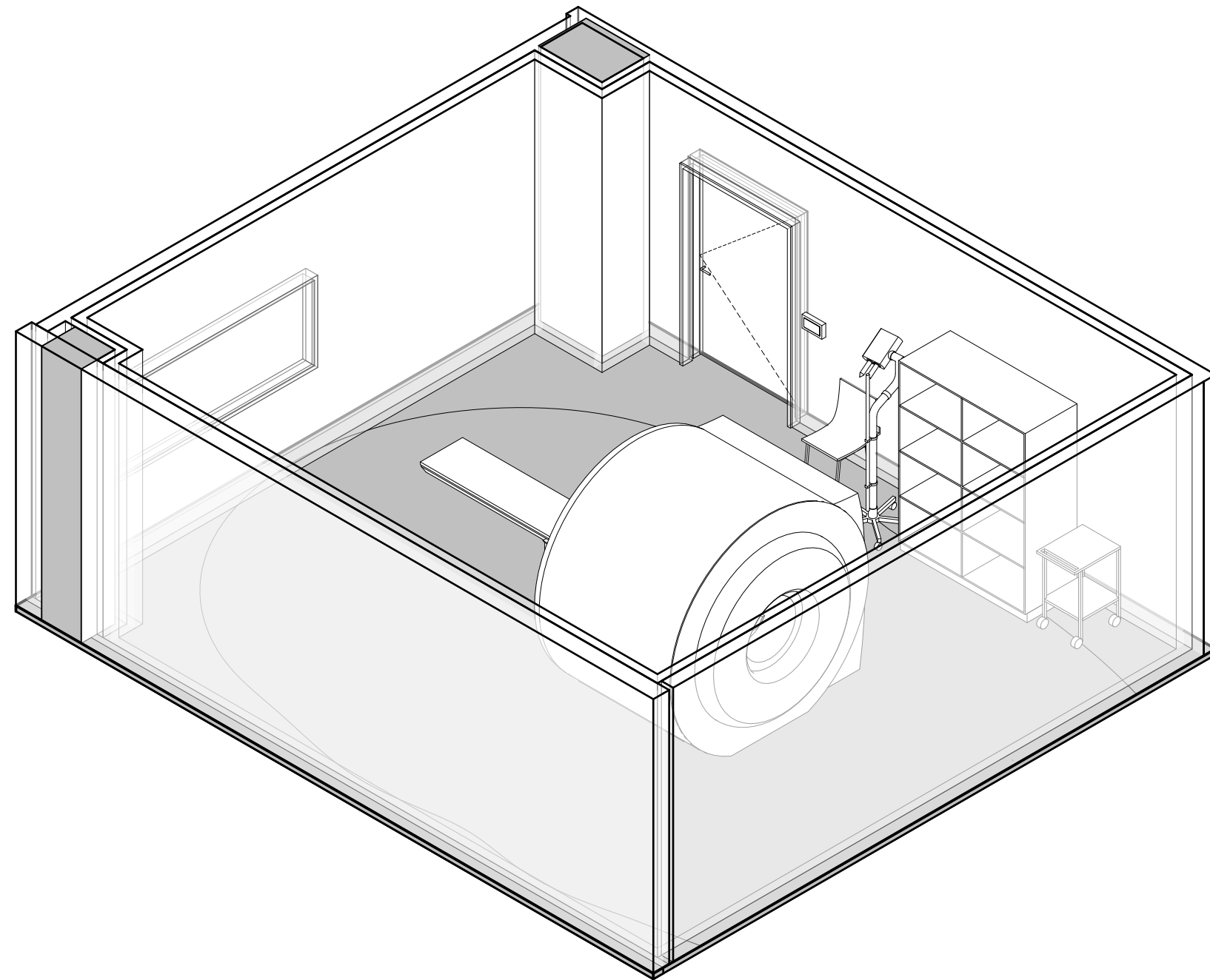

## Forberedende spørsmål

- (1) Er utstyr i rommet tilstrekkelig for å ivareta flyten og funksjonen i rommet?
- (2) Er det behov for ytterligere utstyr ift akutfunksjoner?
- (3) Er det behov for 1,5 eller 3T MR?
- (4) Hvordan er arbeidsprosessen for pasienter med behov for anestesi inne i dette rommet?

