

NYE RIKSHOSPITALET

MEDVIRKNING FUNKSJONSPROSJEKT - MØTE 1

04.01.02_ENDOSKOPI



Endoskopi - Medvirkning F1 2023

03001-J0-04.01.02_a1	Forside	
03001-J0-04.01.02_b1	Indhold	
03001-J0-04.01.02_c1	Oversikt rom til medvirkning etasje 02	
J4-02-04.01.02	Plantegning funksjonsområde	Etasje 02
Rom 04.01.163_a	Undersøkelse og behandling - Plan	Spesialrom ERCP
Rom 04.01.163_b	Undersøkelse og behandling - 3D	Spesialrom ERCP
Rom 04.01.169	Undersøkelse og behandling	Spesialrom endoskopi
Rom 04.01.181	Lager	Forbruksvarer
Rom 04.01.187	Undersøkelse og behandling	
Rom 04.01.190	Arbeidsstasjon	Indre sone
Rom 04.01.245	Isolat	Luftsmitte undersøkelse bronkoskopi
Rom 04.01.257_a	Observasjonsplass - Plan	6 plasser
Rom 04.01.257_b	Observasjonsplass - 3D	6 plasser
Rom 04.01.271	Observasjonsplass	2 plasser

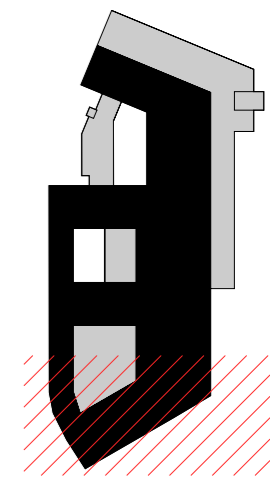

- Hovedfunksjon**
- Bildediagnostikk
 - Ikke-medisinsk service
 - Intensiv
 - Kontorarbeidsplasser og meterom
 - Kommunikasjonsarealer
 - Laboratoriemedisin
 - Poliklinikk og dagbehandling
 - Midlertidig
 - UIO, forskning og undervisning
 - Tekniske arealer VVS
 - Tekniske arealer EI
 - Tekniske arealer IKT

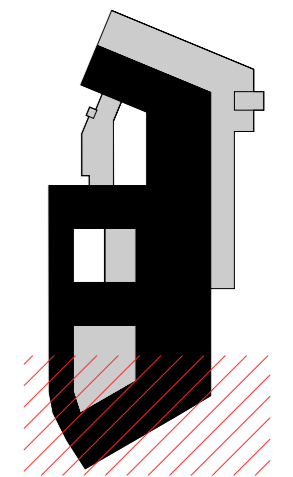

Forberedende spørsmål

- (1) Vil flyten og funksjonen i rommet kunne ivaretas med det utstyret som er spesifisert i listen?
- (2) Skal det være mobil eller takhengt c-bue?
- (3) Kan dere kvalitetssikre manøverrommet som ligger vegg i vegg med ERCP-rommet? Er døren riktig plassert og er arbeidsplassene riktig plassert der?

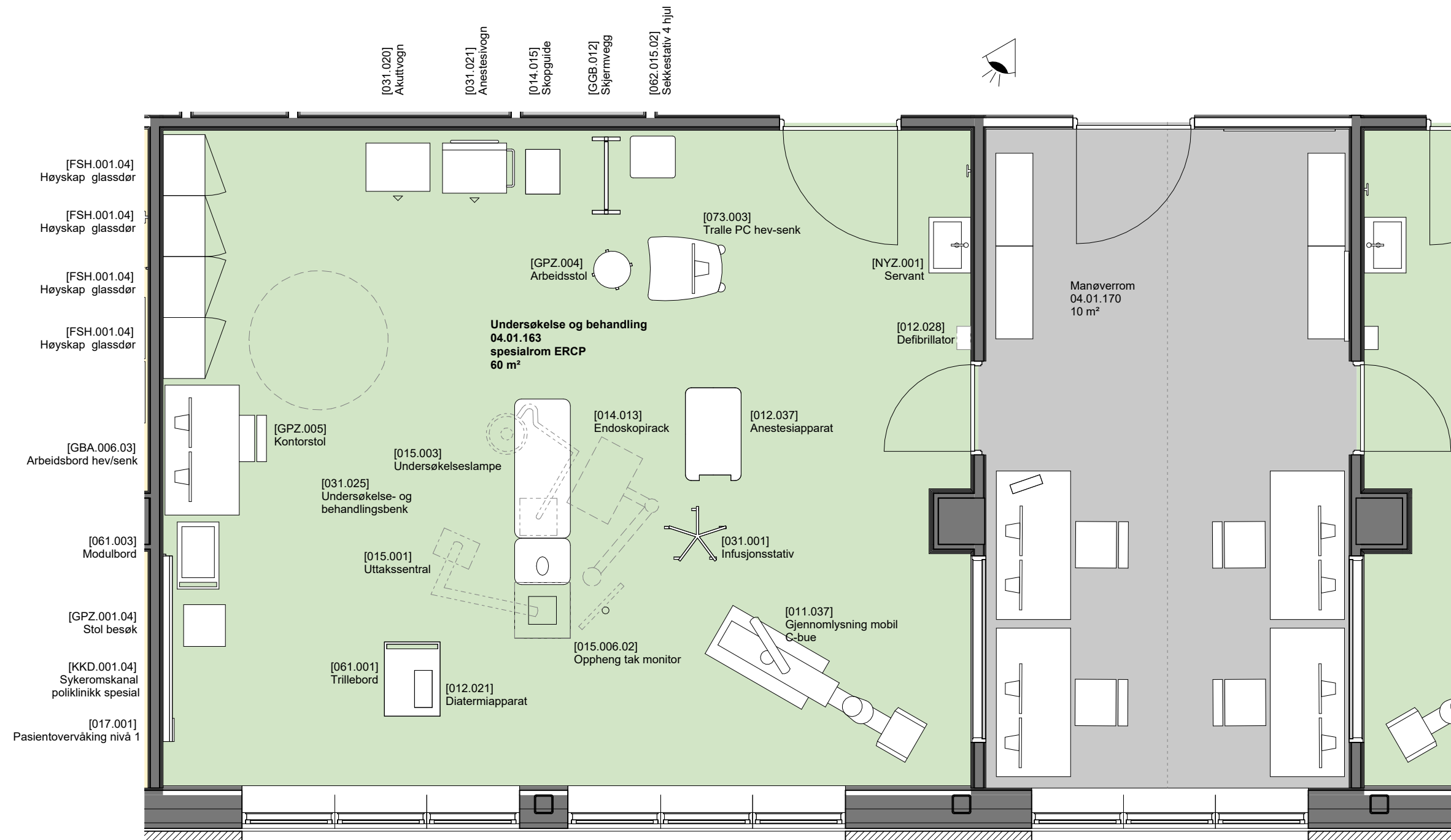

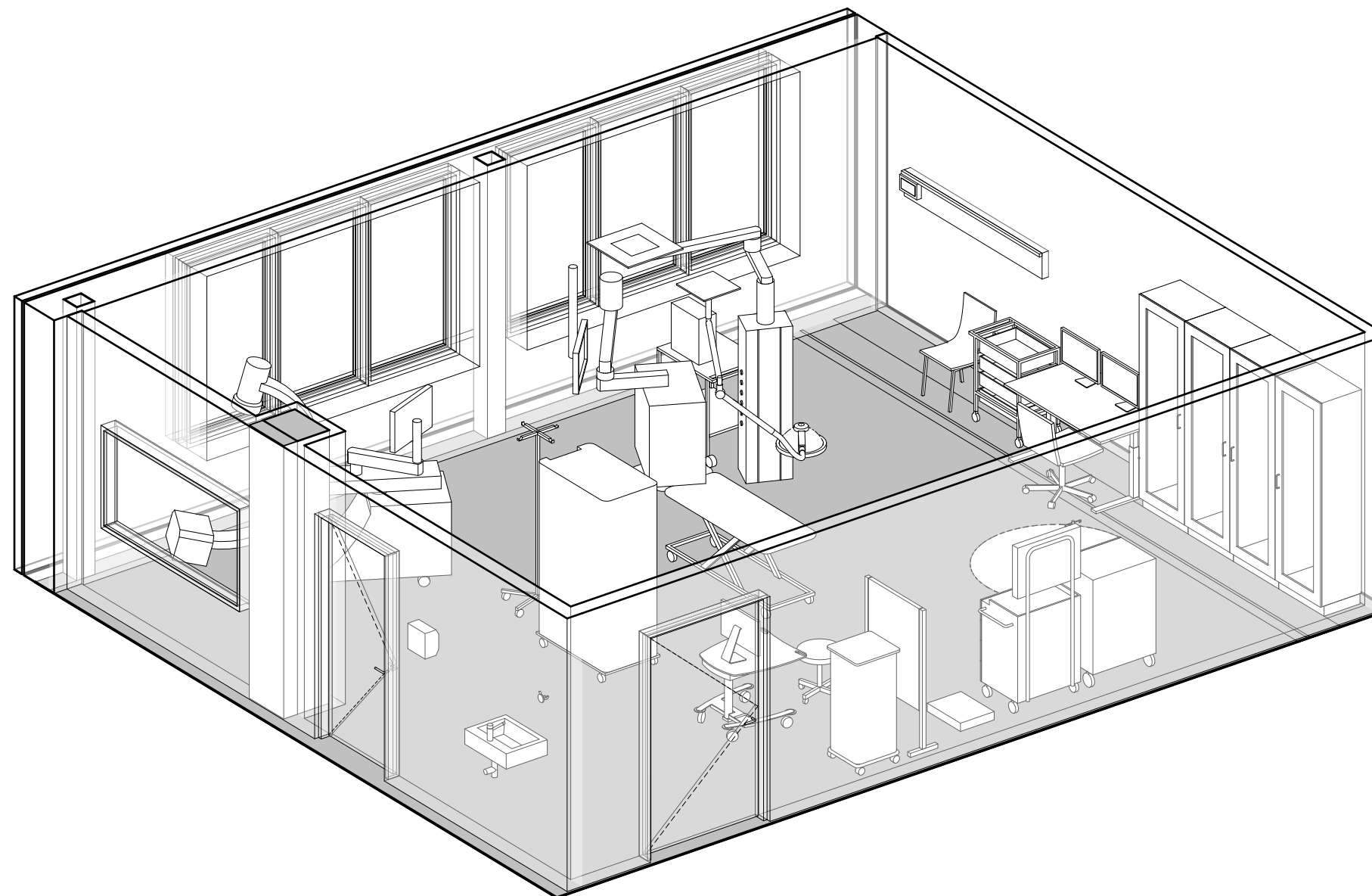

(1) Vil flyten og funksjonen i rommet kunne ivaretas med det utstyret som er spesifisert i listen?

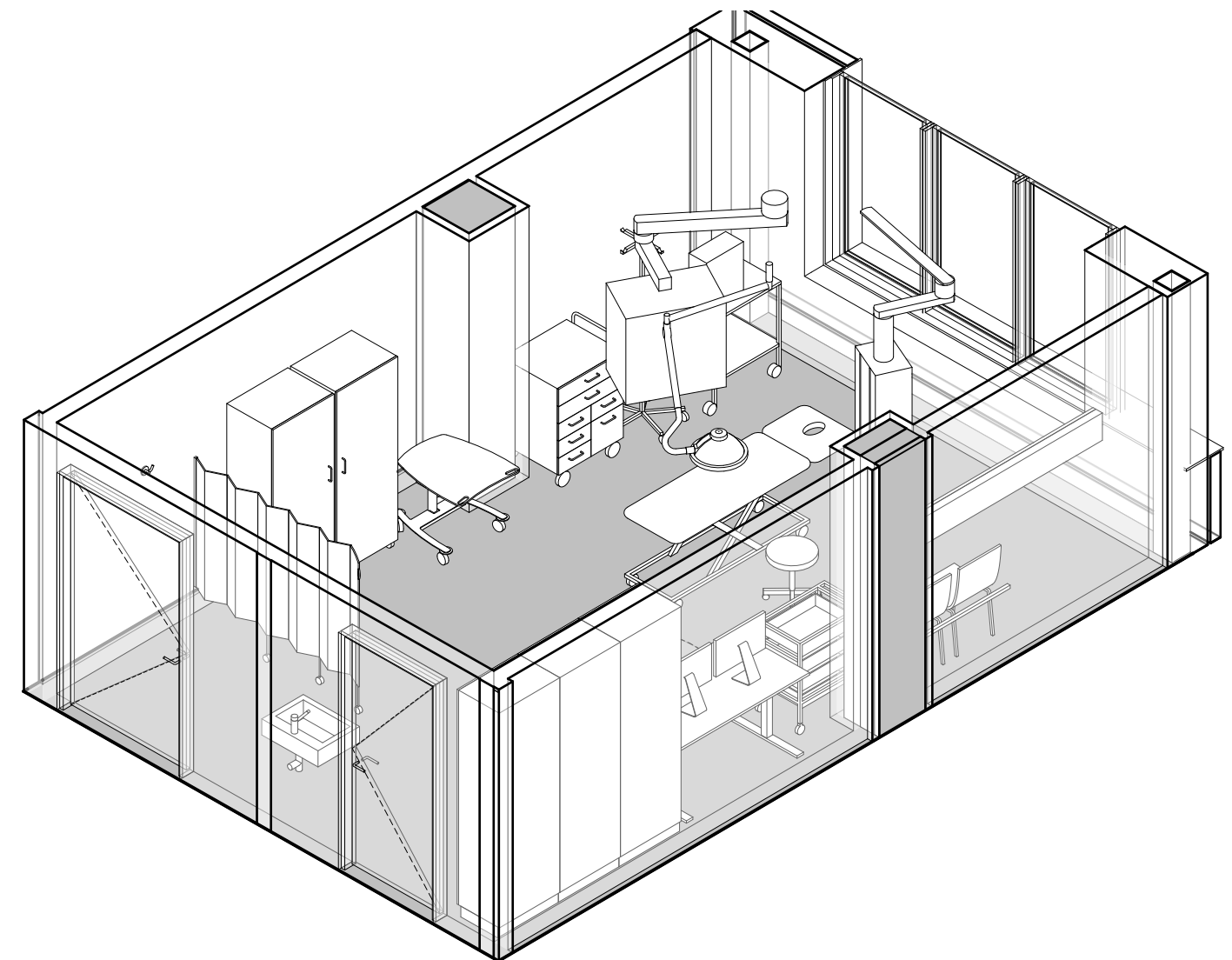
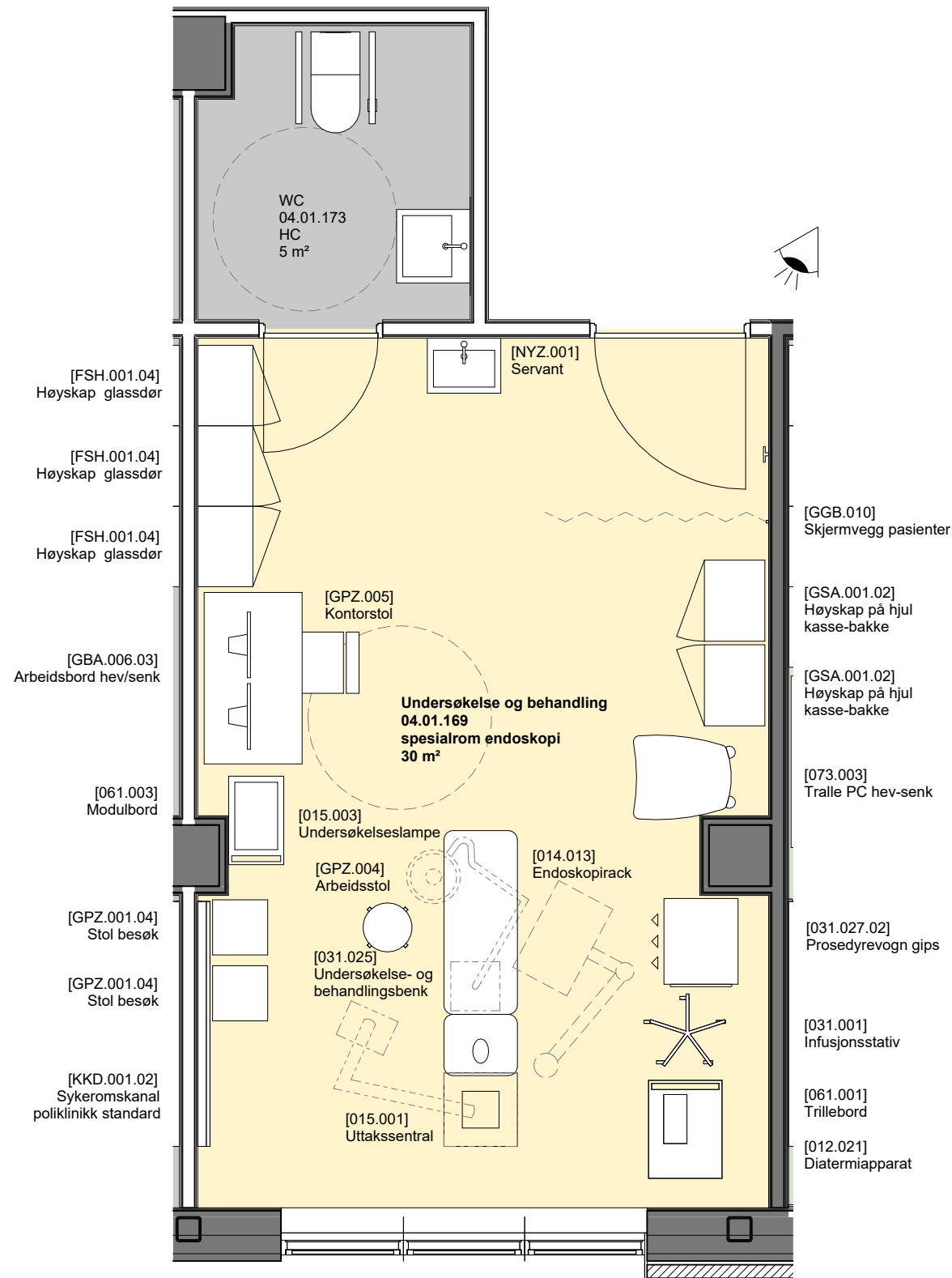

Forberedende spørsmål

(1) Beskriv krav til innredning og hvordan dere ønsker at dette rommet skal benyttes, jfr. deres spesialutstyr som skal oppbevares her.

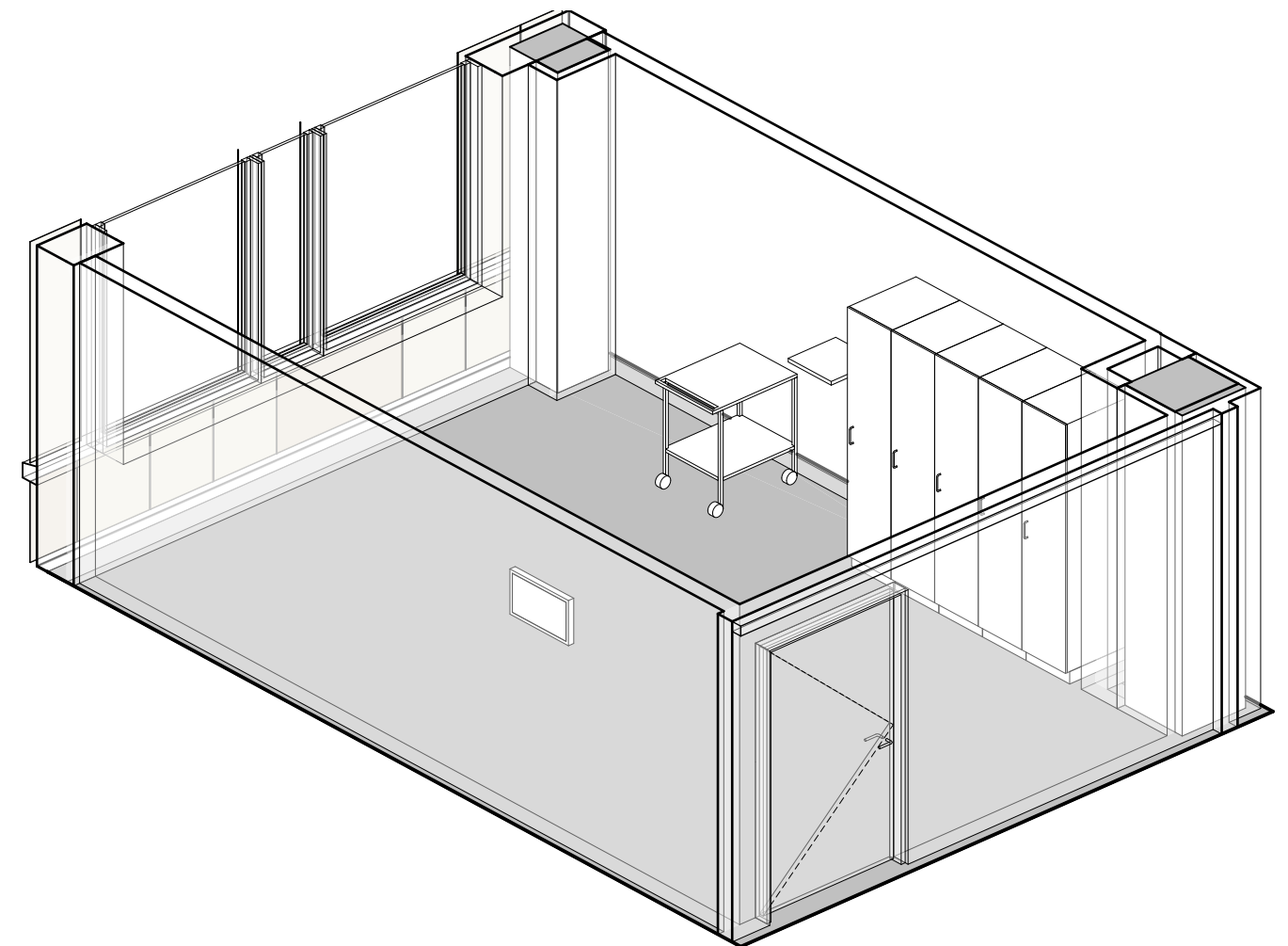
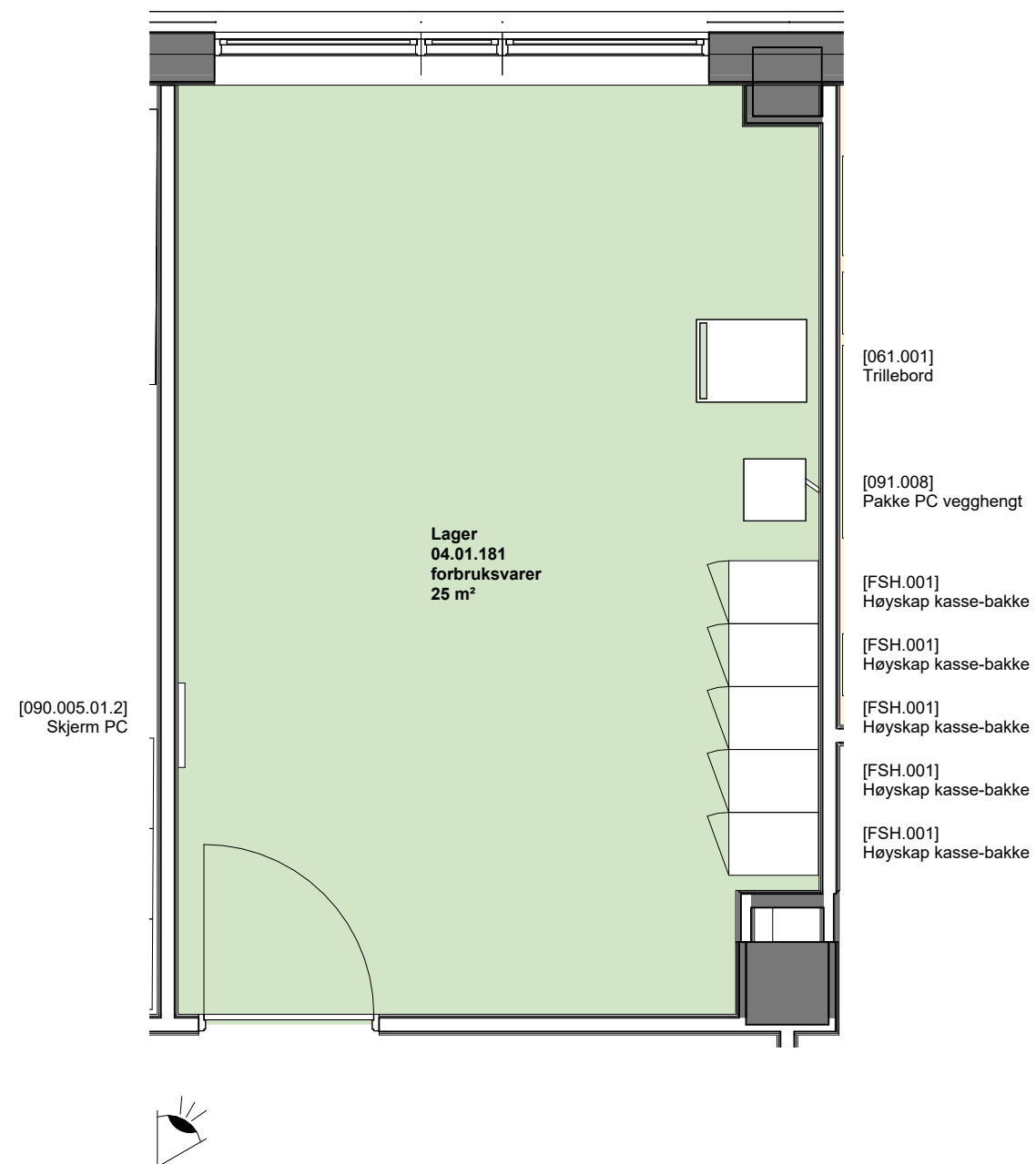

Forberedende spørsmål

- (1) Rommet er i tidligere medvirkningsfaser beskrevet som et multifunksjonsrom, der dere ønsker å gjøre ulike prosedyrer som eks. pusteprøver, helikobakter, manometri osv. Fint om dere kan beskrive bruken og behovet for hvilket utstyr som skal stå hvor i rommet for å ivareta ulike type undersøkelser.

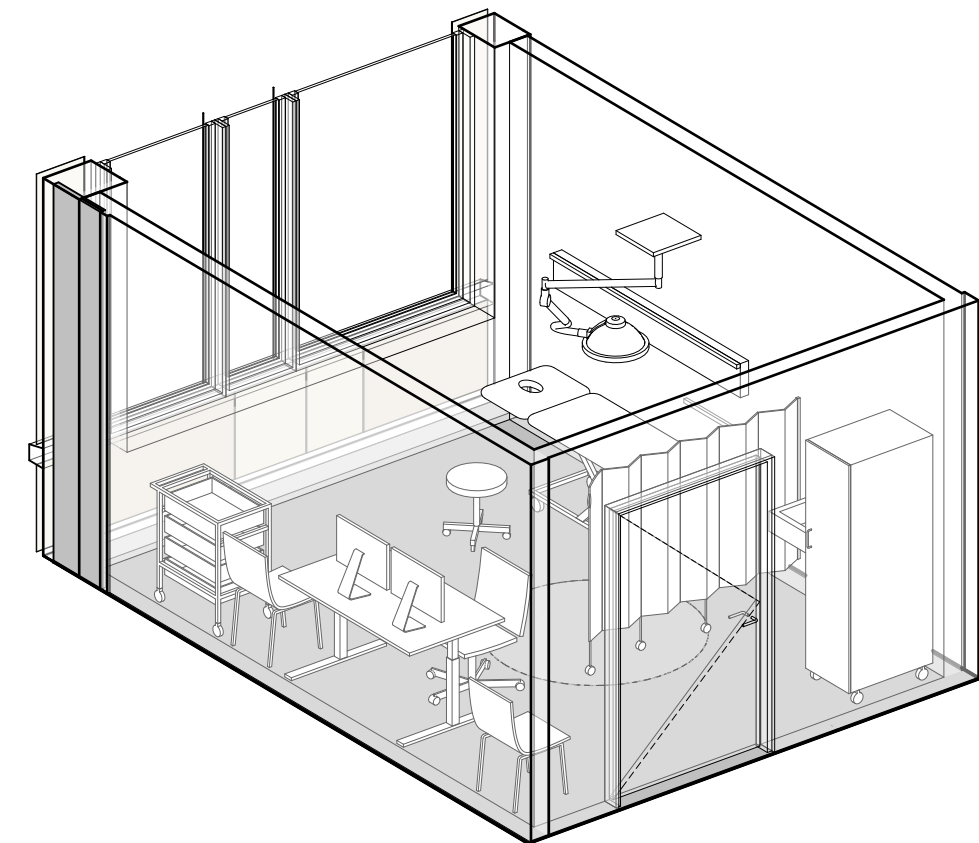
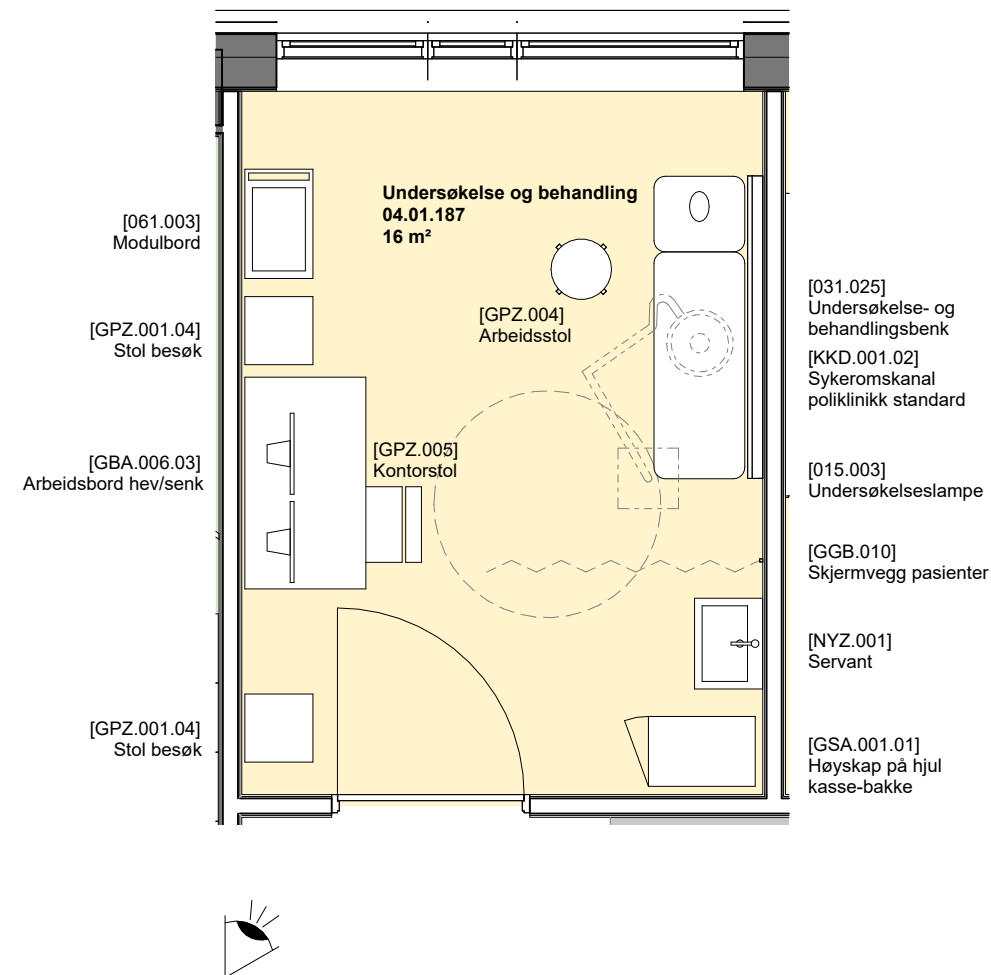

Forberedende spørsmål

- (1) Romskjemaet gjelder både ytre og indre sone i arbeidsstasjonen. Det har i tidligere medvirkningsfaser vært ønske om at den ytre sone er åpen ut mot korridor - derfor ingen vegger her.
- (2) Beskriv flyten for den ytre arbeidsstasjonen og hvordan dere ønsker at innredningen skal ivareta mottakssituasjonen for pasient/pårørende, kombinert med arbeidsplass for ansatte.
- (3) Gjennomgå den indre sones innredning og sjekk om utstyr er plassert på riktig sted for å oppnå god arbeidsflyt.

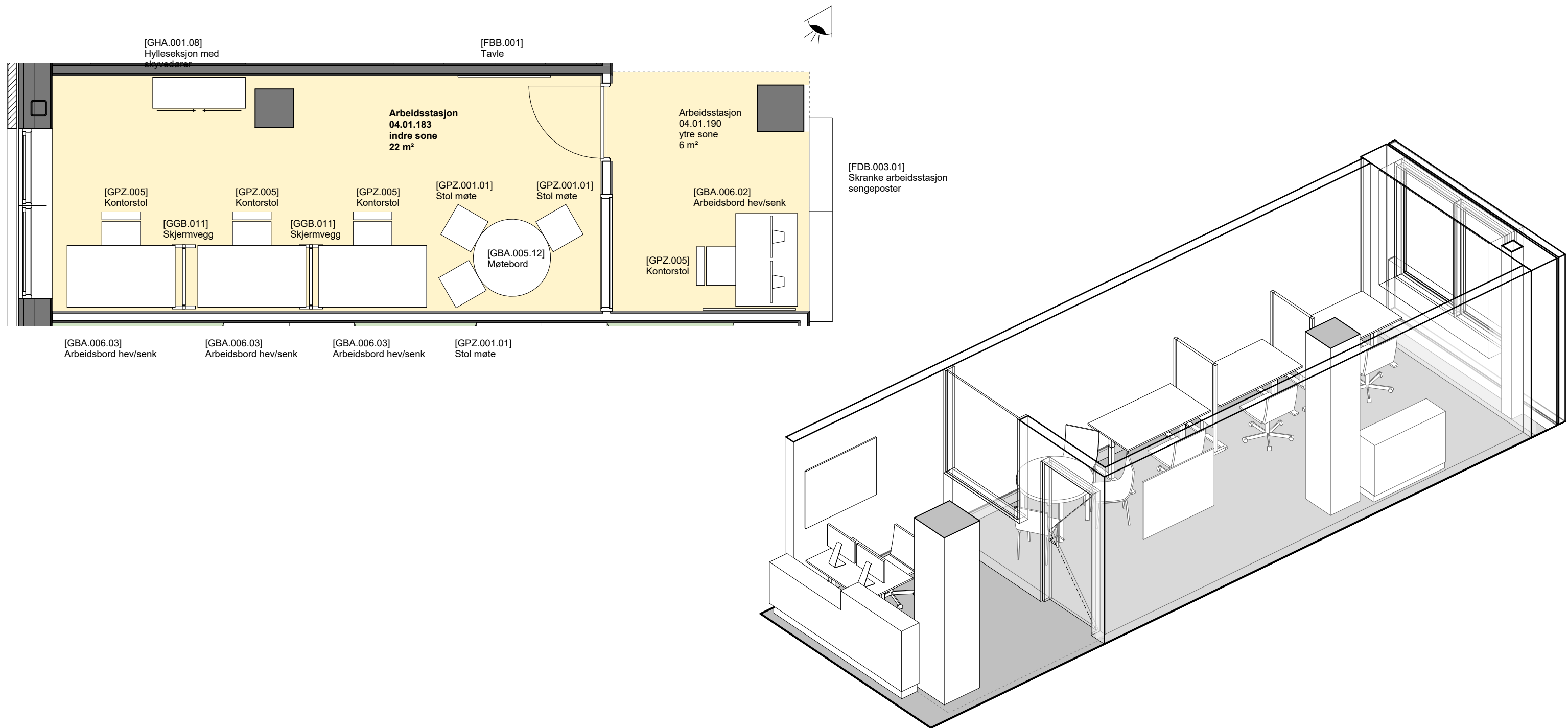

Forberedende spørsmål

- (1) Vil flyten og funksjonen i rommet kunne ivaretas med det utstyret som er spesifisert i listen?
- (2) Fungerer rommet hensiktsmessig både med smittepasienter og uten smitte - stiller det noen krav som ikke er ivaretatt nå?
- (3) Hvilken type seng, benk, stol ønsker dere å benytte for disse undersøkelsene?
- (4) Er det spesielle krav til toalettet som har tilgang fra rommet?

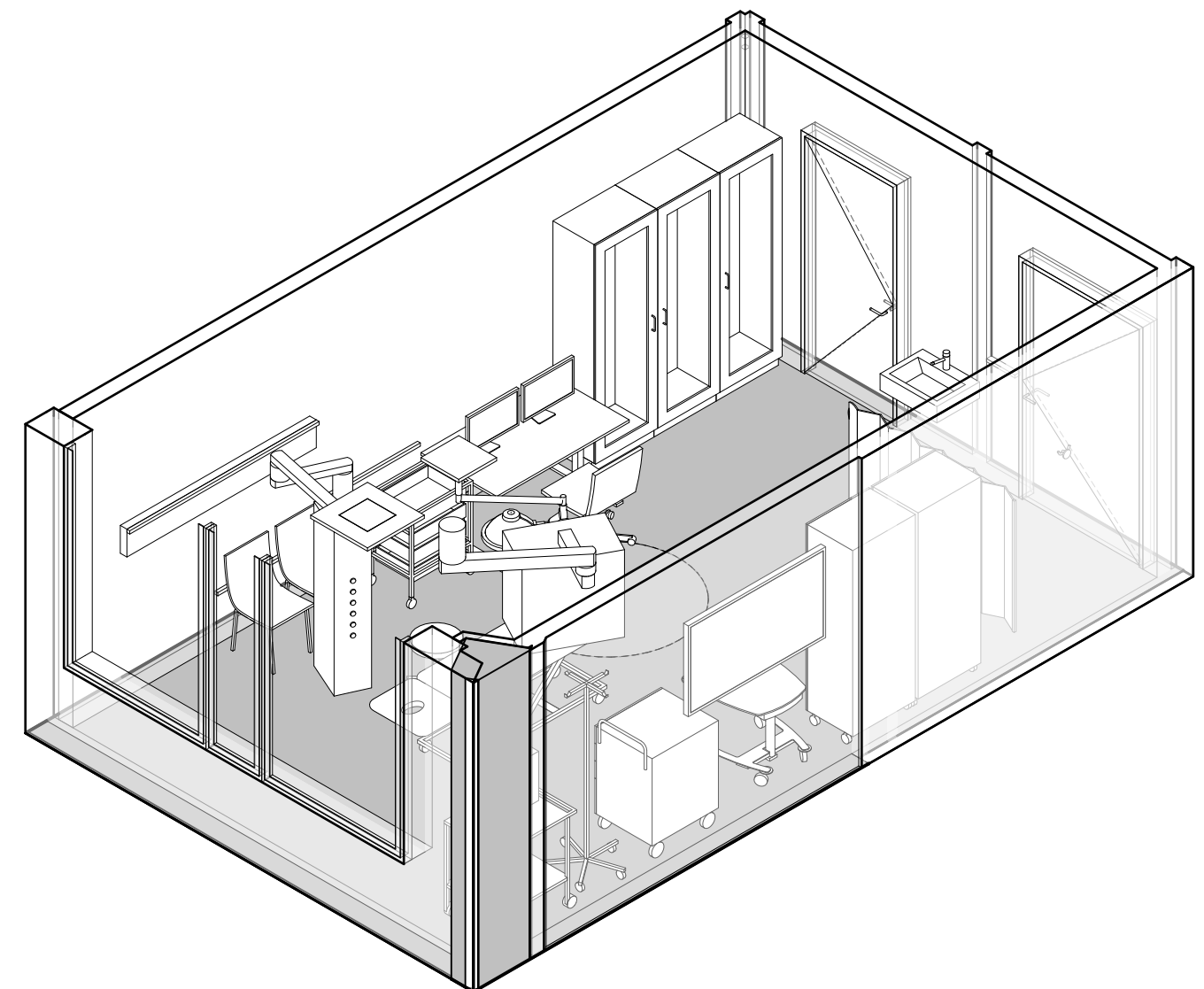
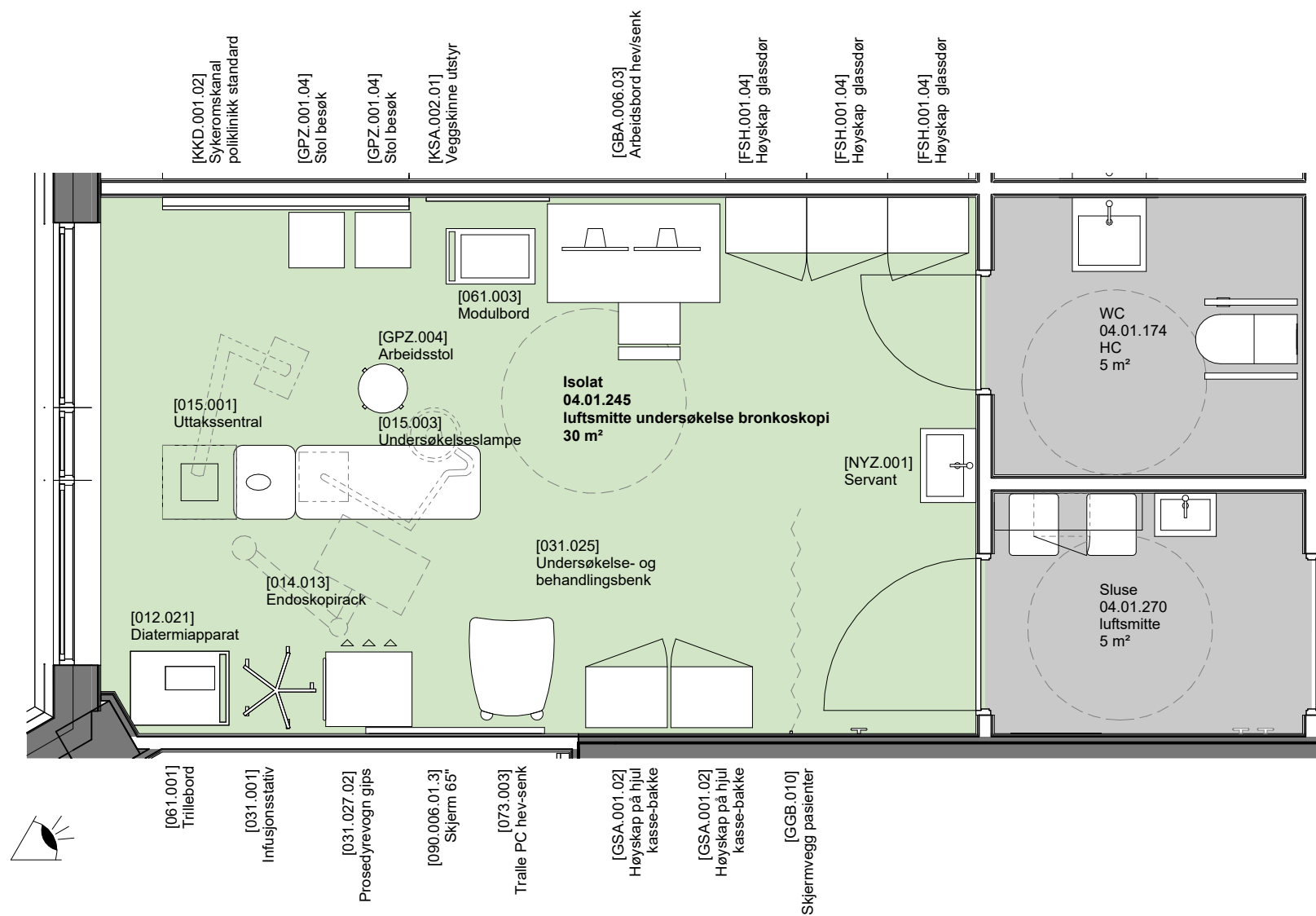

Forberedende spørsmål

- (1) Vil flyten og funksjonen i rommet kunne ivaretas med det utstyret som er spesifisert i listen?
 (2) Kan dere gjennomgå hvordan dere ønsker å skjerme pasientplassene i rommet på en hensiktsmessig måte.
 (3) Kom med konkrete innspill til hvordan arbeidsplass (både fast og mobil) bør utformes?

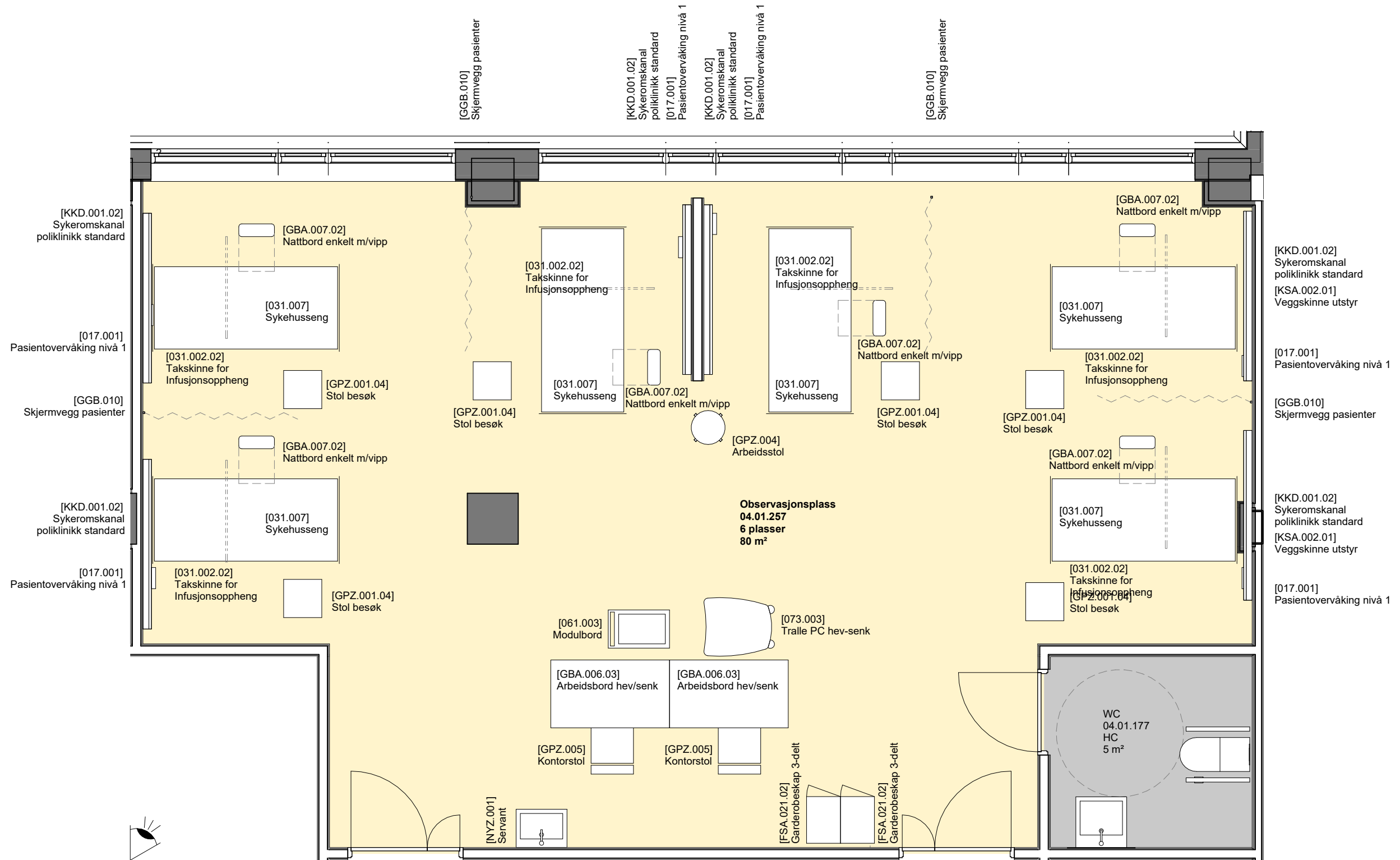

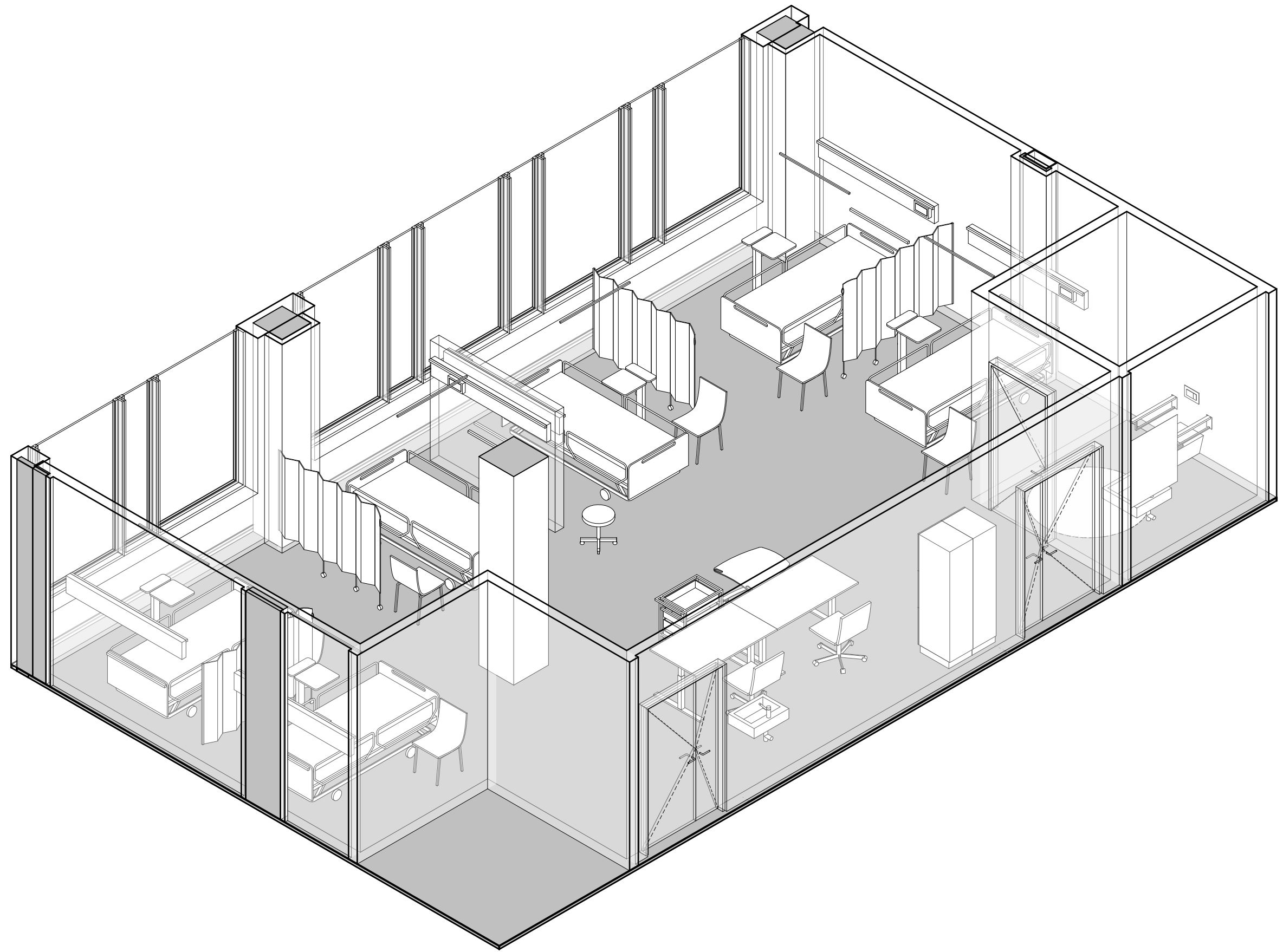

Forberedende spørsmål

- (1) Vil flyten og funksjonen i rommet kunne ivaretas med det utstyret som er spesifisert i listen?
- (2) Hvordan vil arbeidsplassen i rommet best fungere - mobil eller fast?

