

Agenda for medvirkningsmøte 3

1. Velkommen og agenda for dagens møte
2. Godkjenning av referat samt videre håndtering av tilbakemeldinger
3. Status funksjonsplassering
4. Status gjenstående aksjonspunkter fra møte 2
5. Oppsummering av dagens møte og ***veien videre***
6. Eventuelt

Forberedelse til medvirkningsmøte

Til møte 3 bes gruppen vurdere om tilbakemeldinger er tilstrekkelig ivaretatt.

Er ønsker til plassering, funksjonalitet og flyt ivaretatt i det fremsendte materialet?

For grupper der det er relevant vises inspirasjonsmateriale i møtet.

PRESENTASJON

MEDVIRKNING FORPROSJEKT

AKTIVITET C - MEDVIRKNINGSMØTE 3



Nye Aker

Funksjonssnitt

Mål i meter

Mål i etasjen beskriver netto høyde
 mål fra overkant dekke til underkant dekke
 Kotehøyder beskriver brutto høyde
 mål fra overkant dekke til overkant dekke

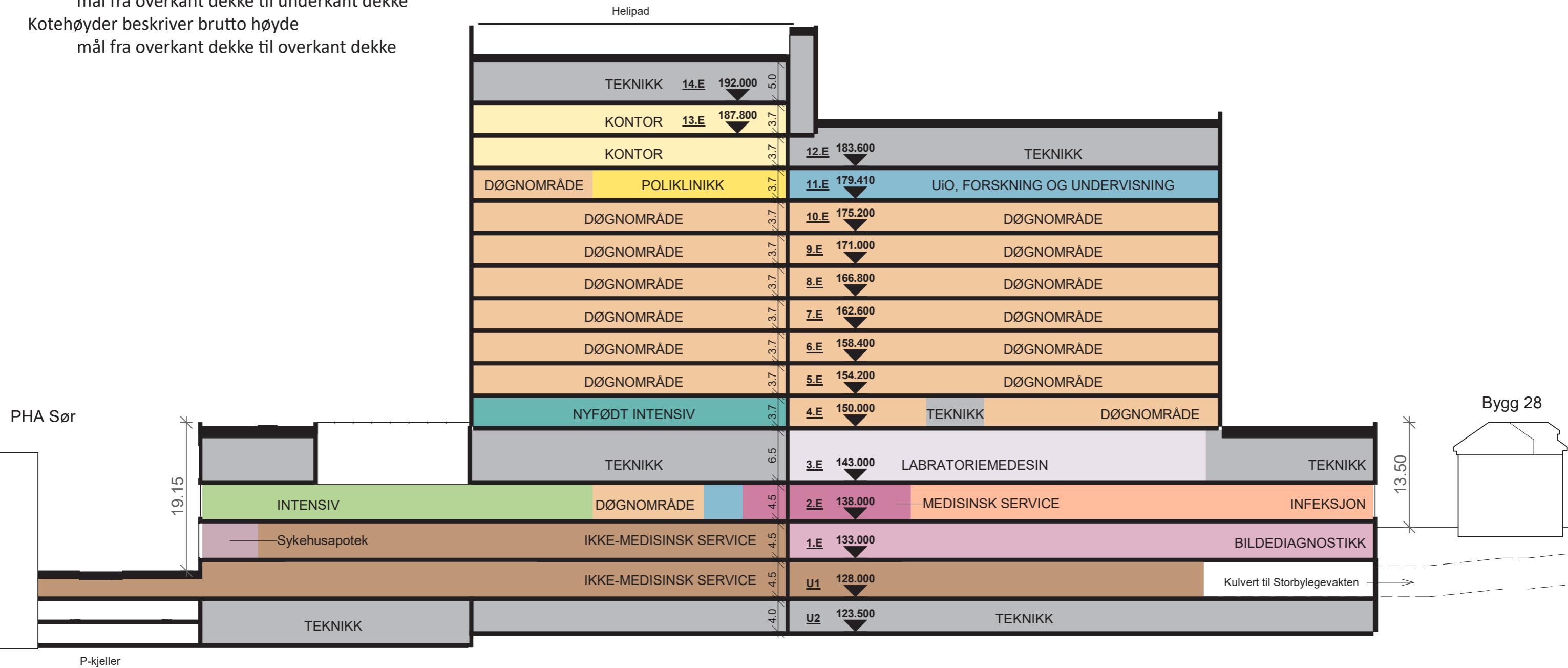

Nye Aker

Prinsippsnitt fra RIV

- Normalventilasjon
- Aggregat luftsmitte
- Aggregat operasjon
- Aggregat Intervensjon
- Aggregat Normalventilasjon operasjon
- Tekniske etasjer/mellometasjer

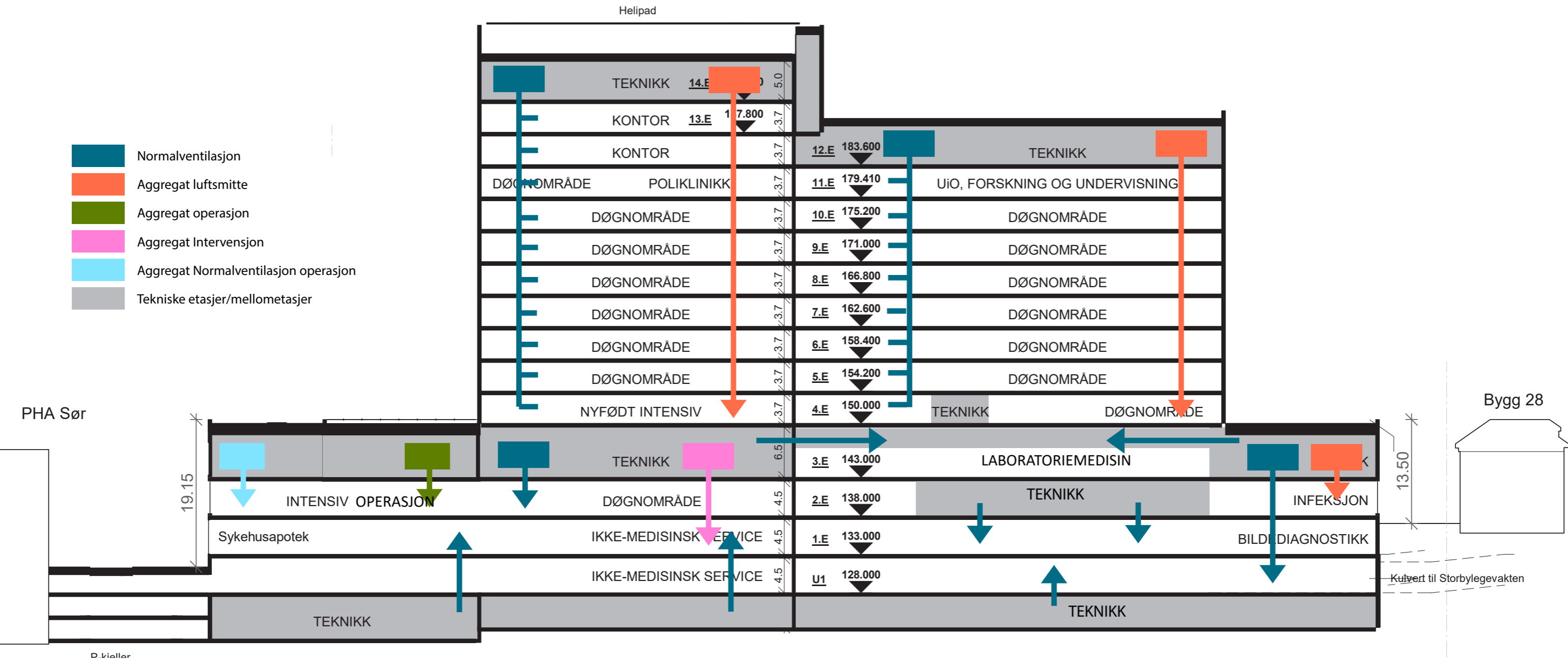

Nye Aker

Typisk plan ventilasjon, EL og IKT i høyhus

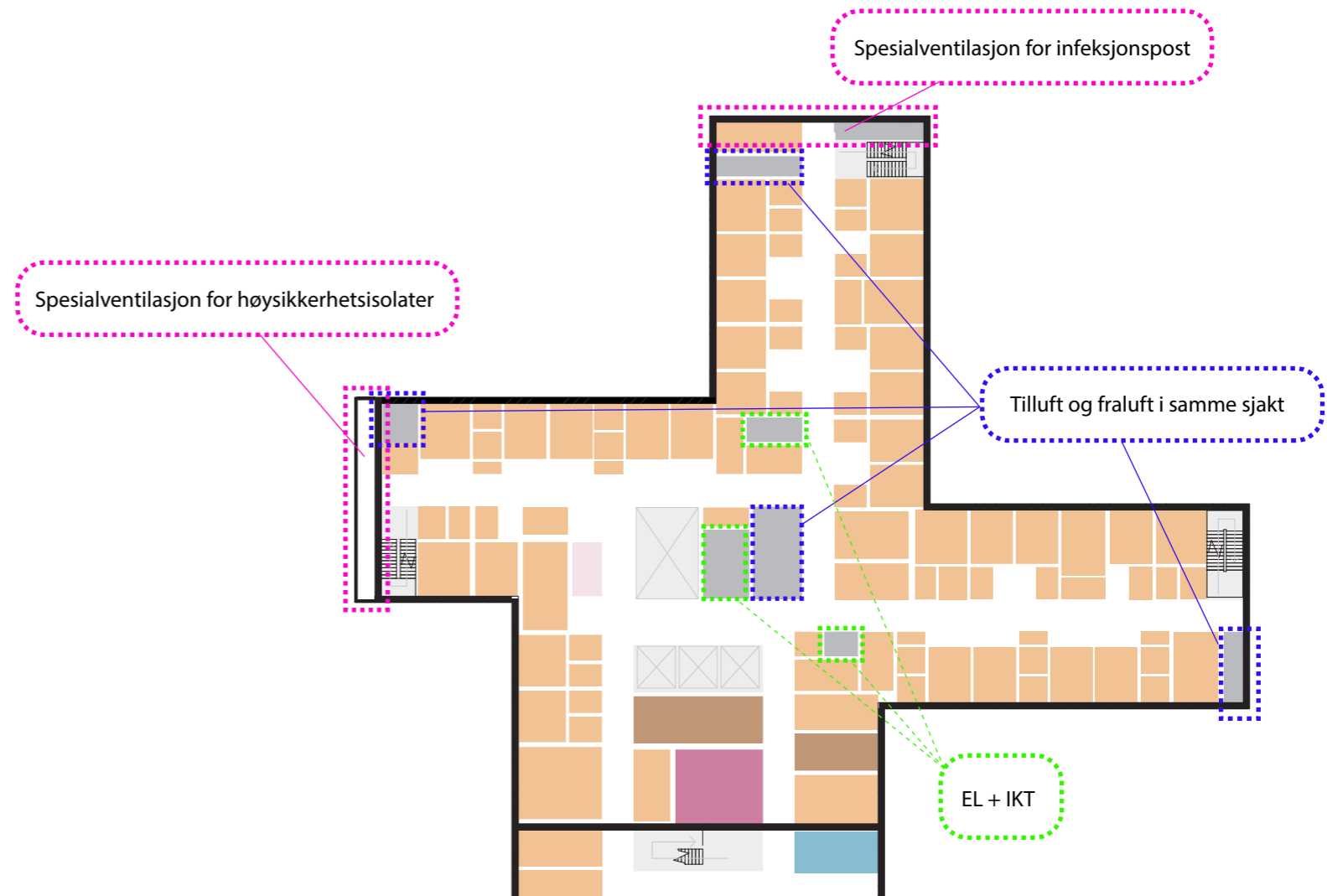
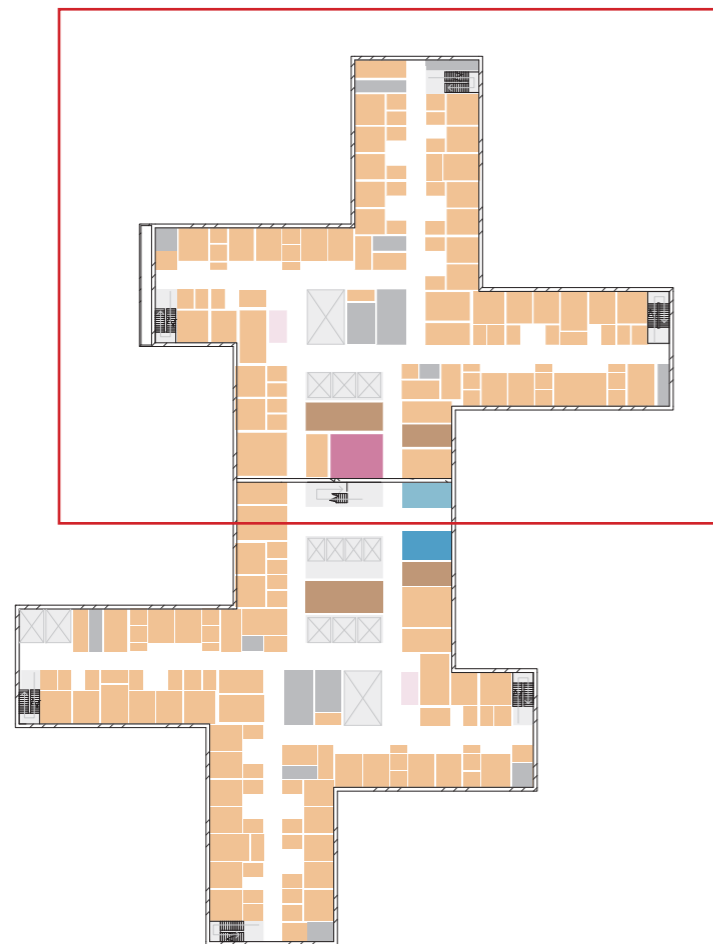

GRUPPE 15

MATHÅNDBTERING

Mathåndtering (inkl. kantine og kiosk)

KAPASITET OG AREAL

I HENHOLD TIL KONSEPTRAPPORT

Funksjon	Kapasitet	Nettoareal
Mathåndtering desentralt		660 m ²
Kantinefunksjoner (kiosk, kafé, lager, kjøkken osv.)		520 m ²
Kantine		250 m ²
Kantine - tillegg fra UiO		120 m ²
(Mathåndtering i varemottak)		163 m ²)

FUNKSJONELLE KRAV

- Kjøkken i døgnområder (inkl. PHA) etc. plasseres sammen med spise-/oppholdsrom. I tillegg til kjøkken i døgnområder er det lagt til rette for mindre kjøkken til pasientmat i f.eks føden, nyfødteintensiv, poliklinikkområde og dagbehandlingsområde.
- Det bør legges til rette for at mellomlagring av mat til kantine, kafé, møteservering og pasientmat skjer i varemottak.
- Det skal legges til rette for hensiktsmessig servering i forbindelse med seminarer, etc.
- Det skal legges til rette for en attraktiv kantine for ansatte, pasienter og besøkende.

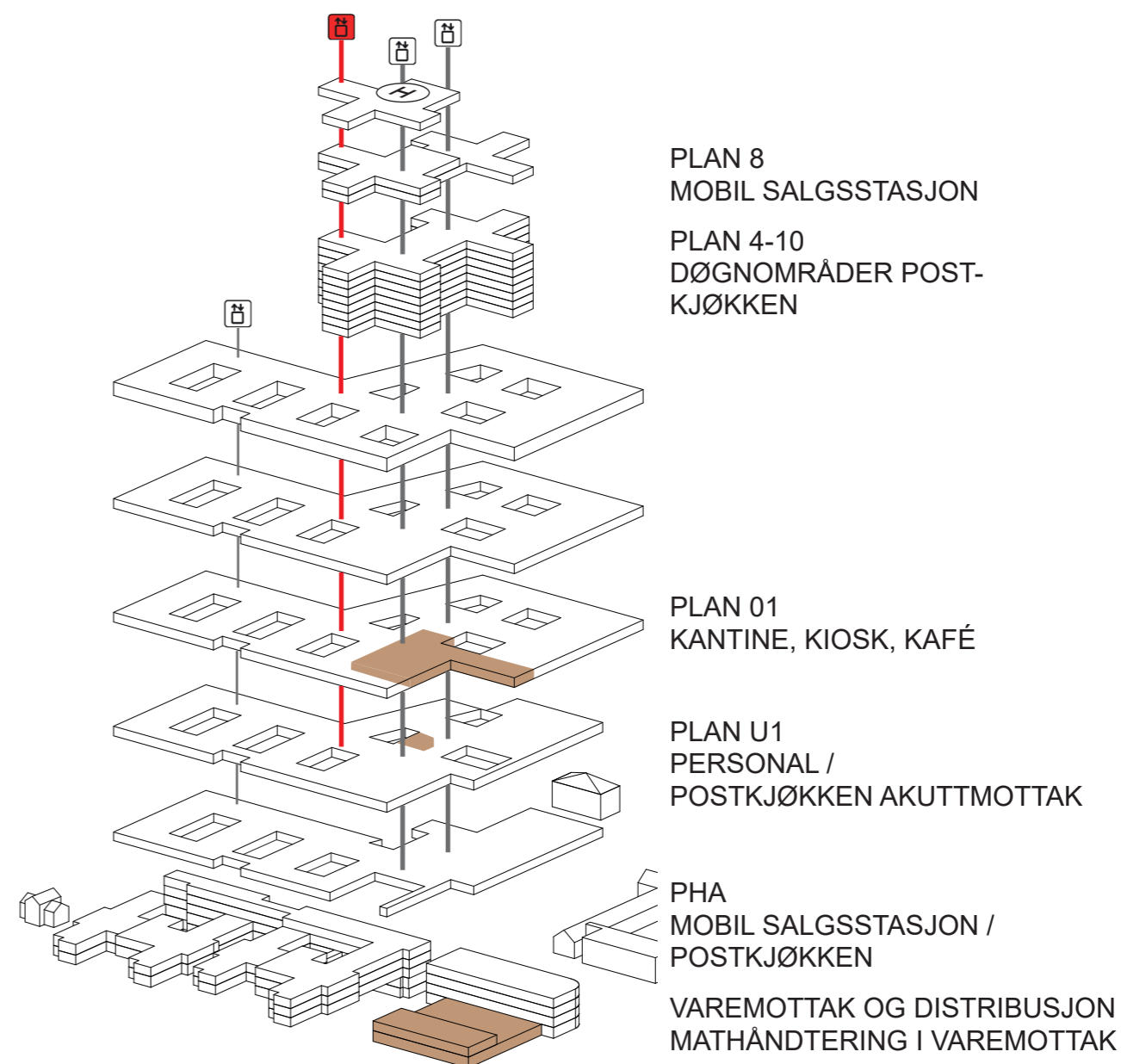

Mathåndtering (inkl. kantine og kiosk)

Flyt kantine, kafé og kiosk i 1. etasje

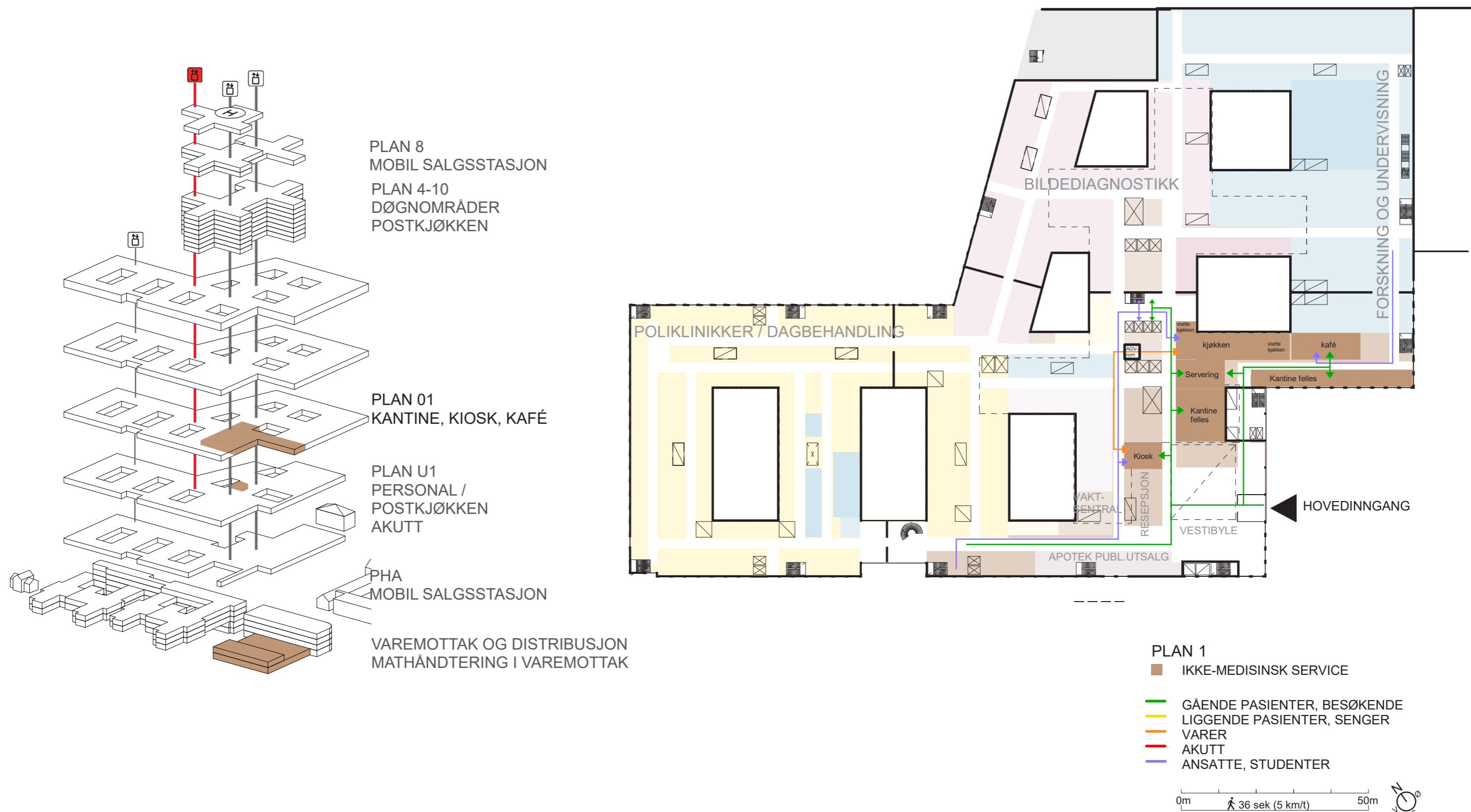

Mathåndtering (inkl. kantine og kiosk)

Flyt kantine, kafé og kiosk i 1. etasje

KANTINE:

- Kantine: 250 m²
- Salgsområde: 115 m²
- Kjøkken: 55 m²
- Lager frys: 10 m²
- Lager kjøll: 30 m²
- Lager tørrmat: 20 m²
- Lager varevogner: 10 m²
- Oppvask: 40 m²
- Renhold: 4 m²
- Avfall: 10 m²

KIOSK:

- Kiosk: 50 m²
- Lager kiosk 20 m²

KAFÉ:

- Samlepost: 100 m²

PERSONAL:

- WC: 2 stk á 2 m² | 4 m²

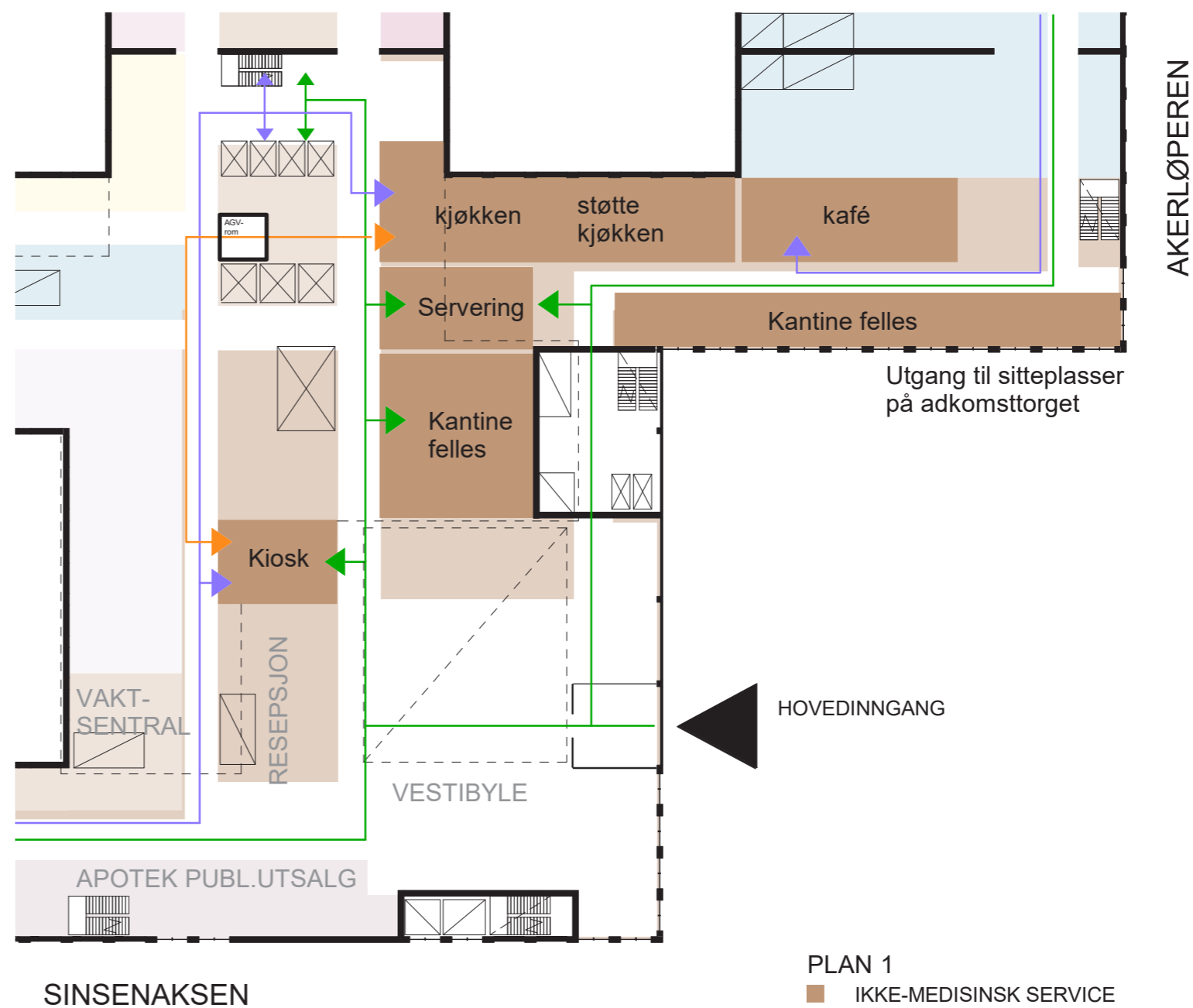

Mathåndtering (inkl. kantine og kiosk)

Flyt personalareal i etasje U1

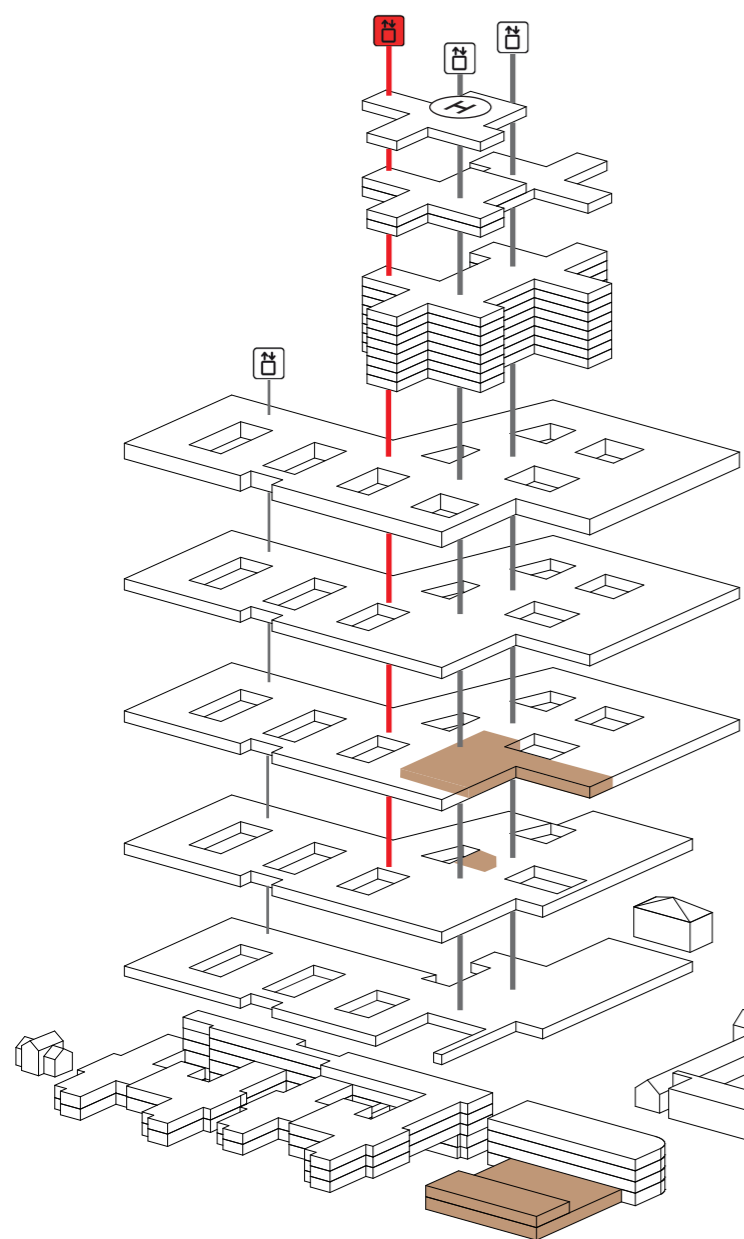

PLAN 8
MOBIL SALGSSTASJON
PLAN 4-10
DØGNOMRÅDER
POSTKJØKKEN

PLAN 01
KANTINE, KIOSK, KAFÉ

PLAN U1
PERSONAL /
POSTKJØKKEN
AKUTT

PHA
MOBIL SALGSSTASJON

VAREMOTTAK OG DISTRIBUTJON
MATHÅNDBERING I VAREMOTTAK

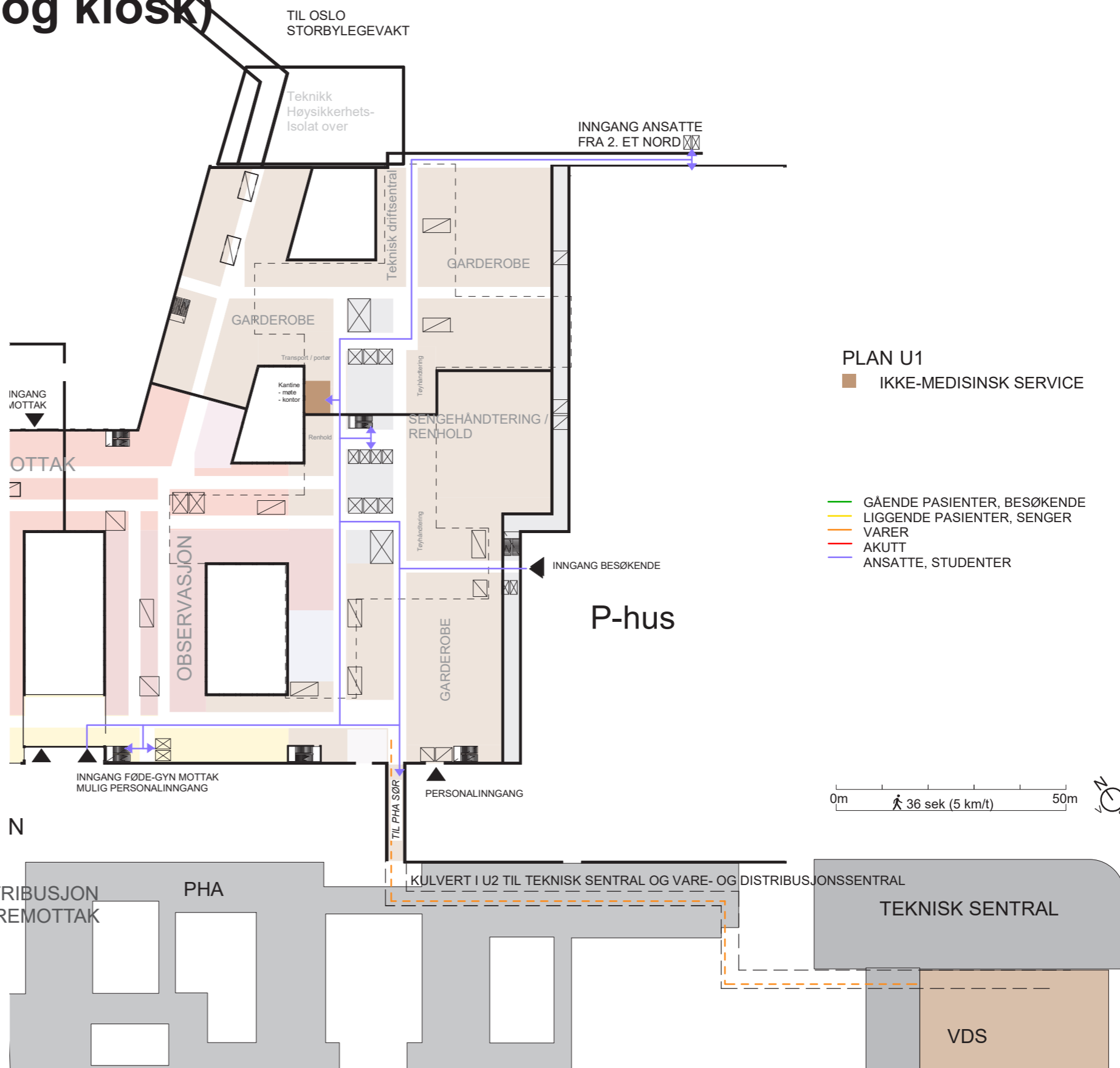

PLAN U1
■ IKKE-MEDISINSK SERVICE

- GÅENDE PASIENTER, BESØKENDE
- LIGGENDE PASIENTER, SENGER
- VARER
- AKUTT
- ANSATTE, STUDENTER

Mathåndtering (inkl. kantine og kiosk)

Flyt personalareal i etasje U1

PERSONAL:

- Pause/møte: 1 stk á 16 m²
 - Kan benyttes til undervisning/opplæring
- Kontor: 1 stk á 12 m² | 2 plasser
- Garderobe: 2 stk á 10 m² | 20 m²
- Dusj: 2 stk á 2 m² | 4 m²
- WC: 2 stk á 2 m² | 4 m²

Garderobes for kjøkkenpersonell legges til felles garderobeanlegg i U1. Her foreslås også pause/møterom + kontor i samme område som tilsvarende rom for renholdsavdelingen og portører.

PLAN U1

■ IKKE-MEDISINSK SERVICE

- GÅENDE PASIENTER, BESØKENDE
- LIGGENDE PASIENTER, SENGER
- VARER
- AKUTT
- ANSATTE, STUDENTER

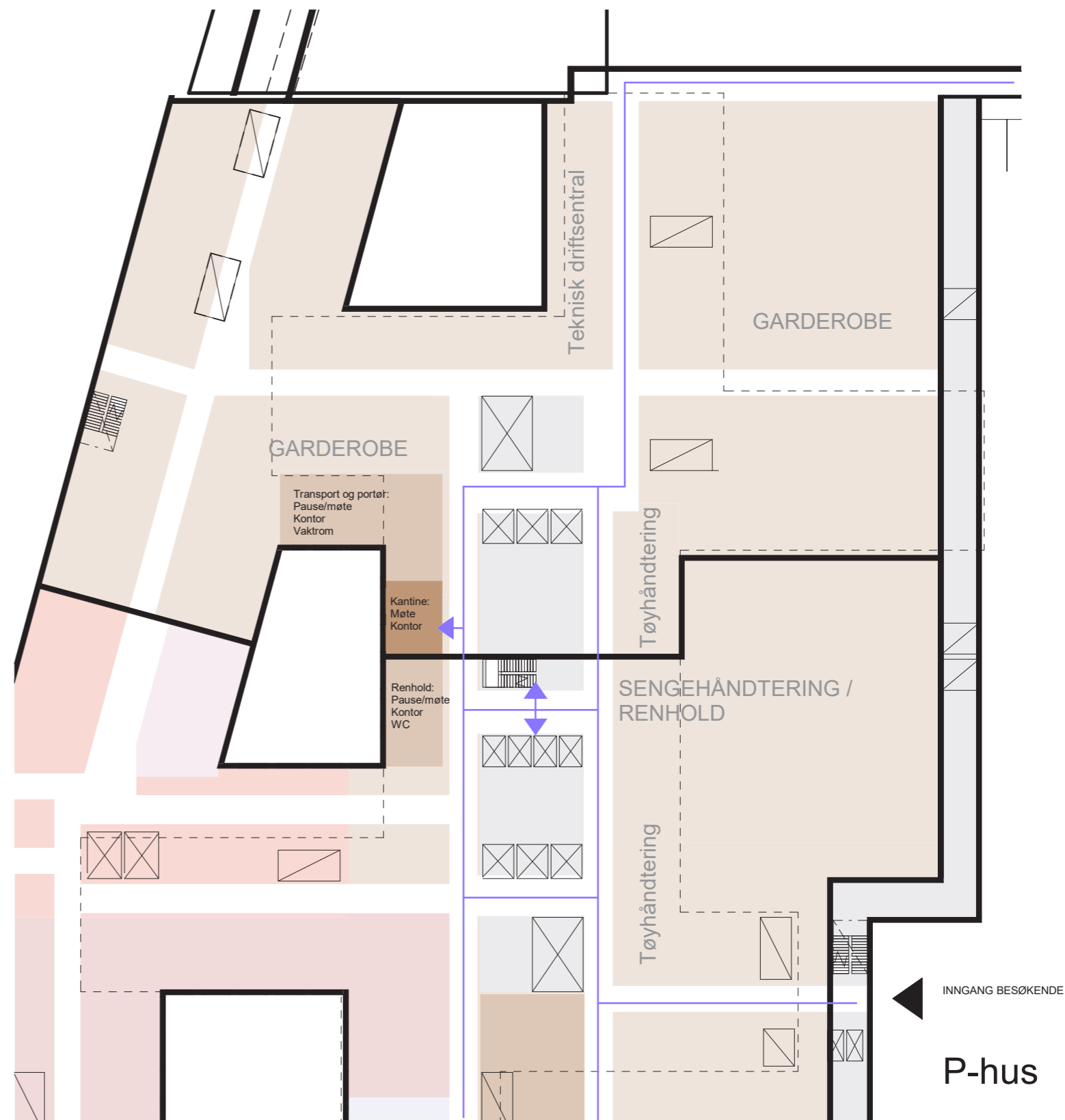

Mathåndtering (inkl. kantine og kiosk)

Postkjøkken i døgnområder i 5.-10. etasje

Kjøkken i døgnområder (inkl. PHA) plasseres sammen med spise-/oppholdsrom.

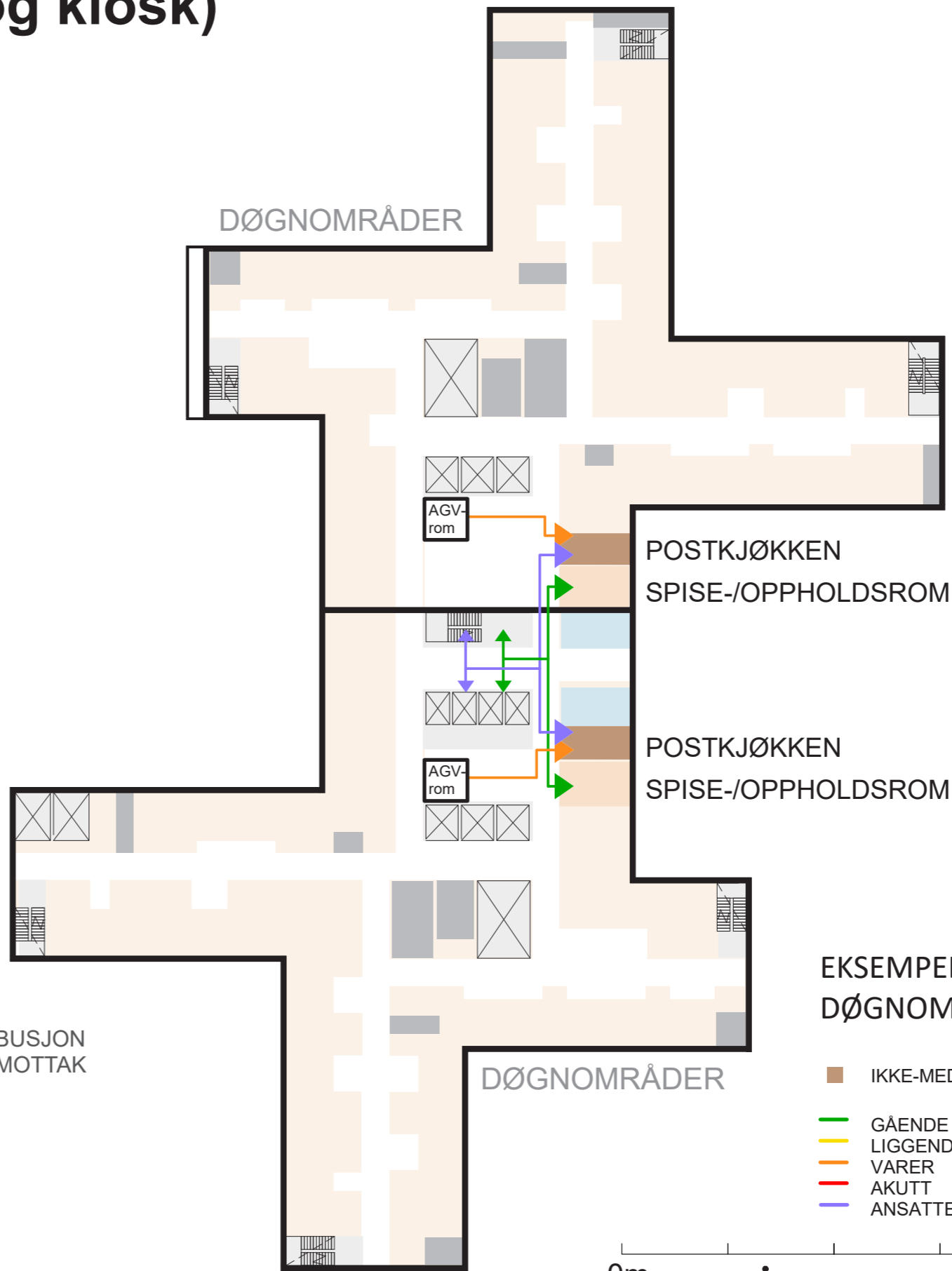
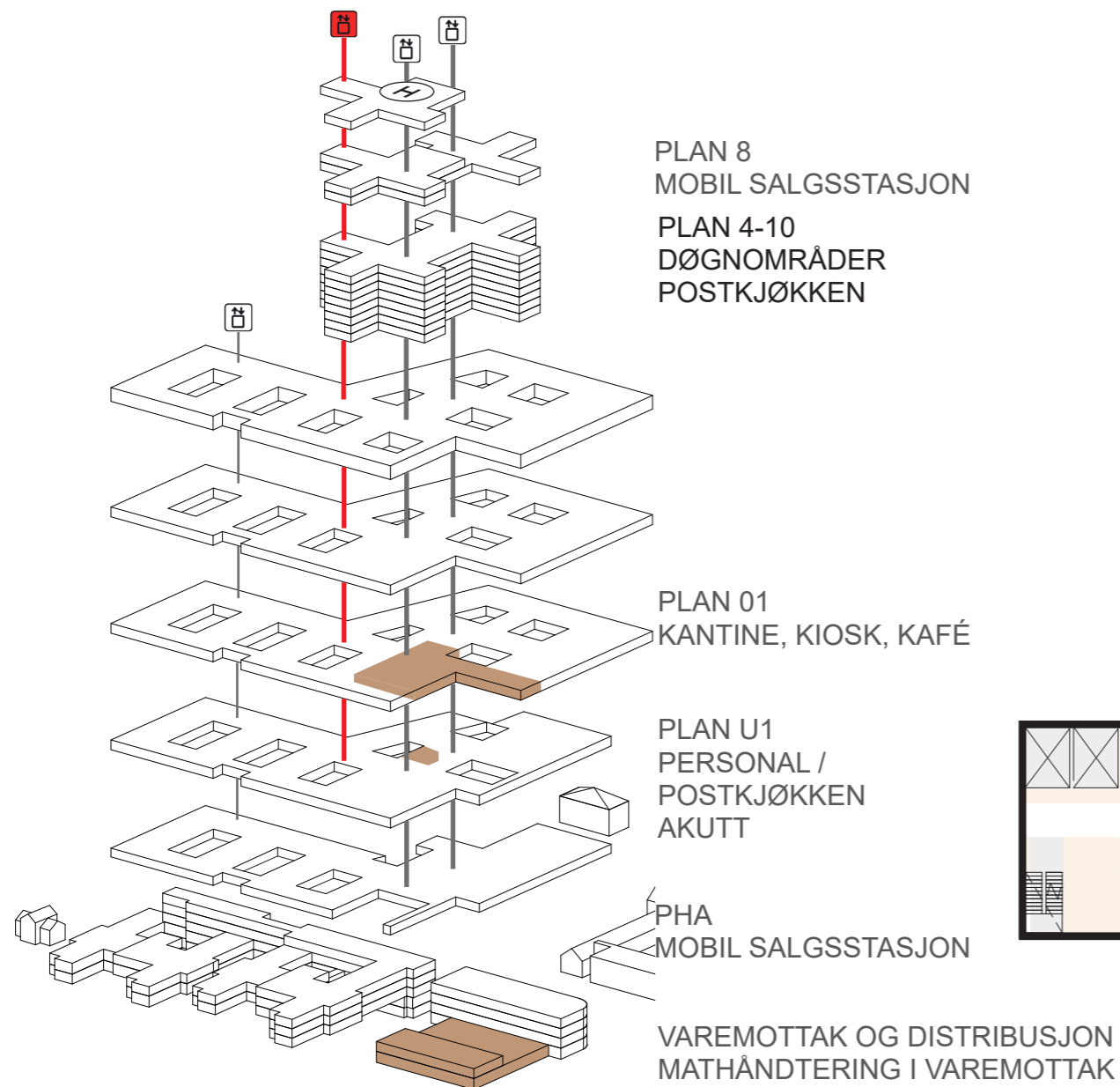

EKSEMPEL DØGNOMRÅDER 5. ETASJE

- IKKE-MEDISINSK SERVICE
- GÅENDE PASIENTER, BESØKENDE
- LIGGENDE PASIENTER, SENGER
- VARER
- AKUTT
- ANSATTE, STUDENTER



Mathåndtering (inkl. kantine og kiosk)

Postkjøkken i observasjon akutt

Kjøkken i observasjonspost i akuttmottaket. Kun kjøkken uten tilknyttet oppholdsrom/spiserom.
Foreløpig ikke plassert, men kommer innenfor markert område.

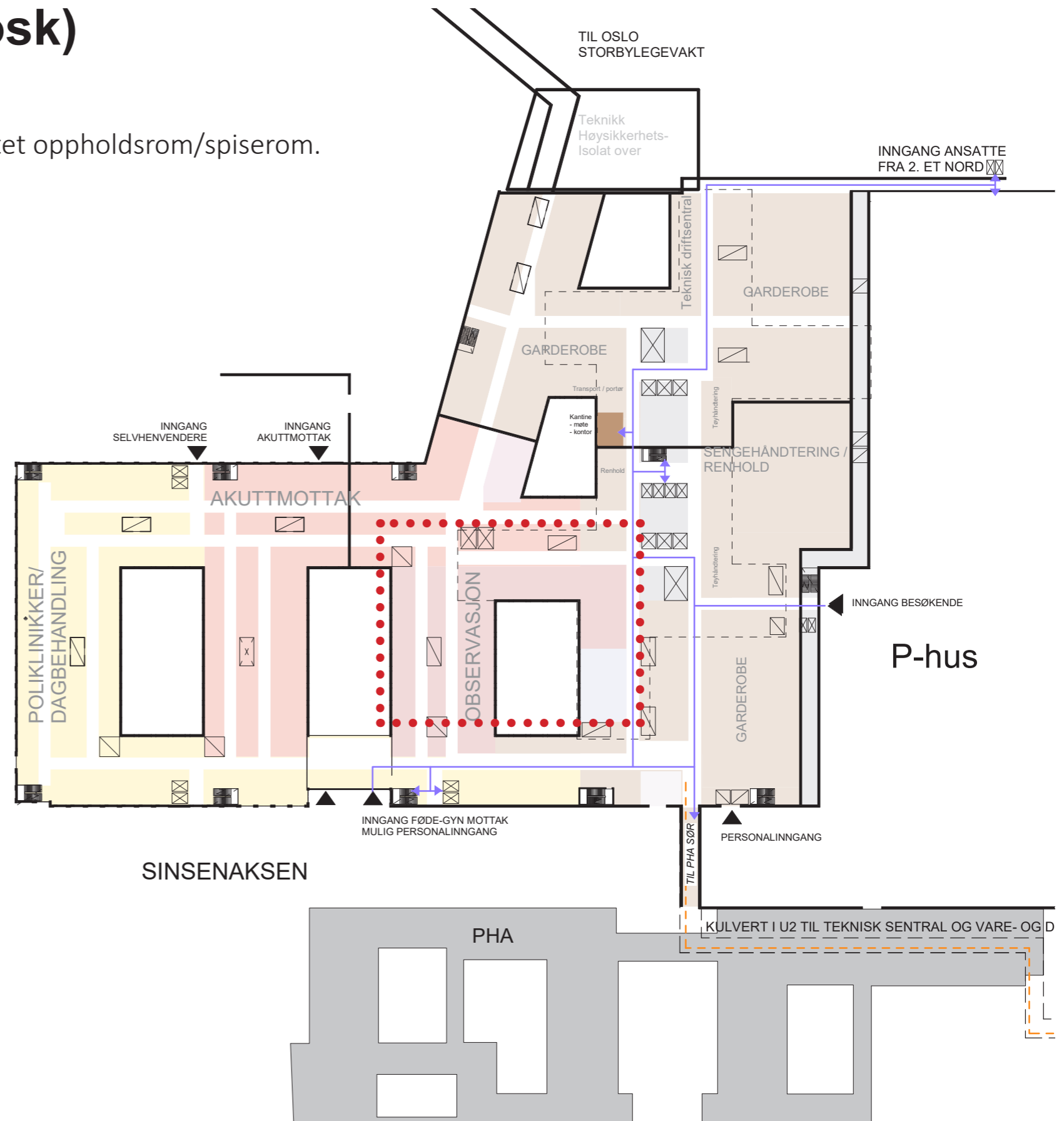
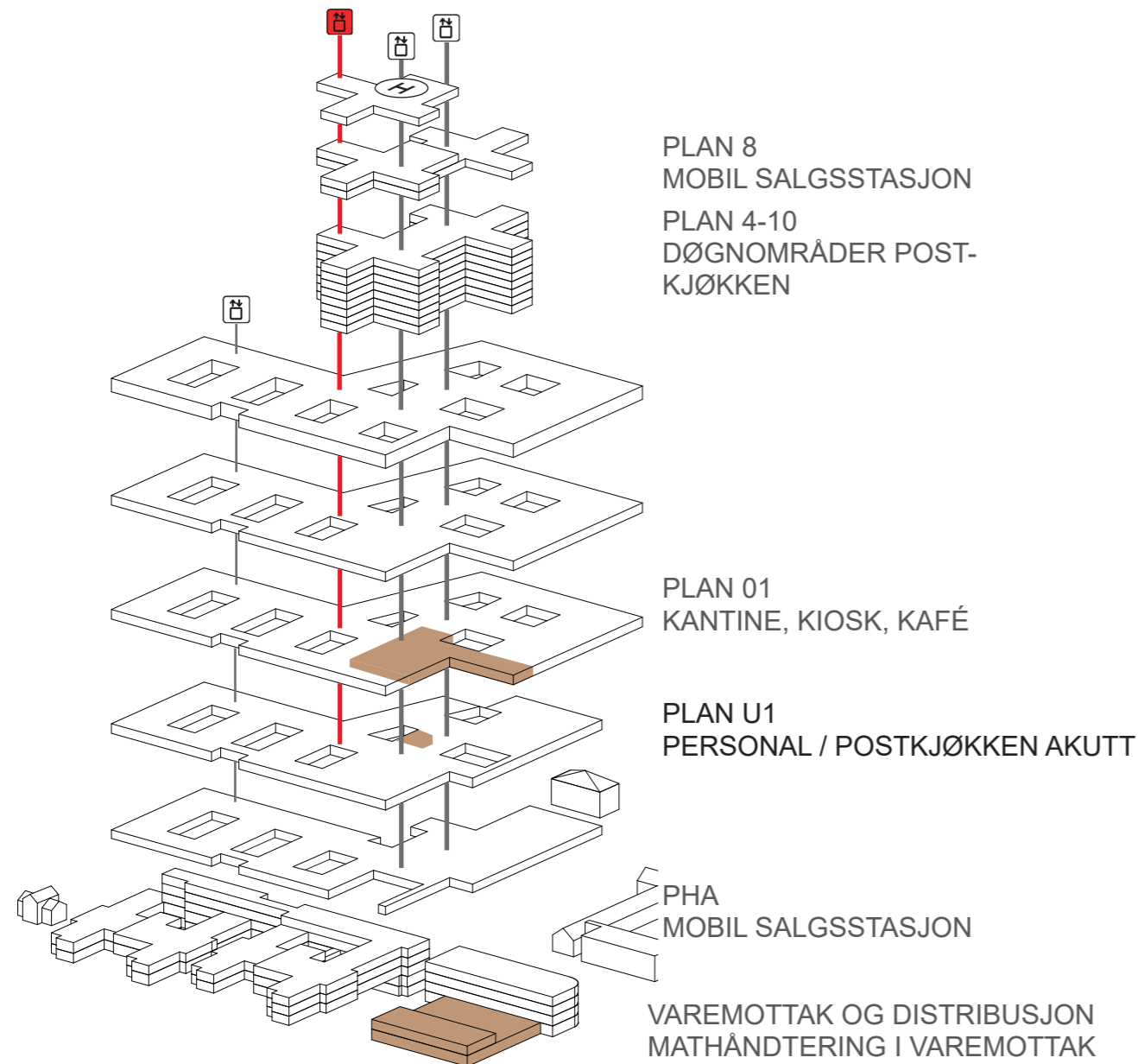

Mathåndtering (inkl. kantine og kiosk)

Mobile salgsstasjoner

Foreslått plassering:

- 1 i PHA døgnområder
- 1 i hovedbygg somatikk i 8. etasje

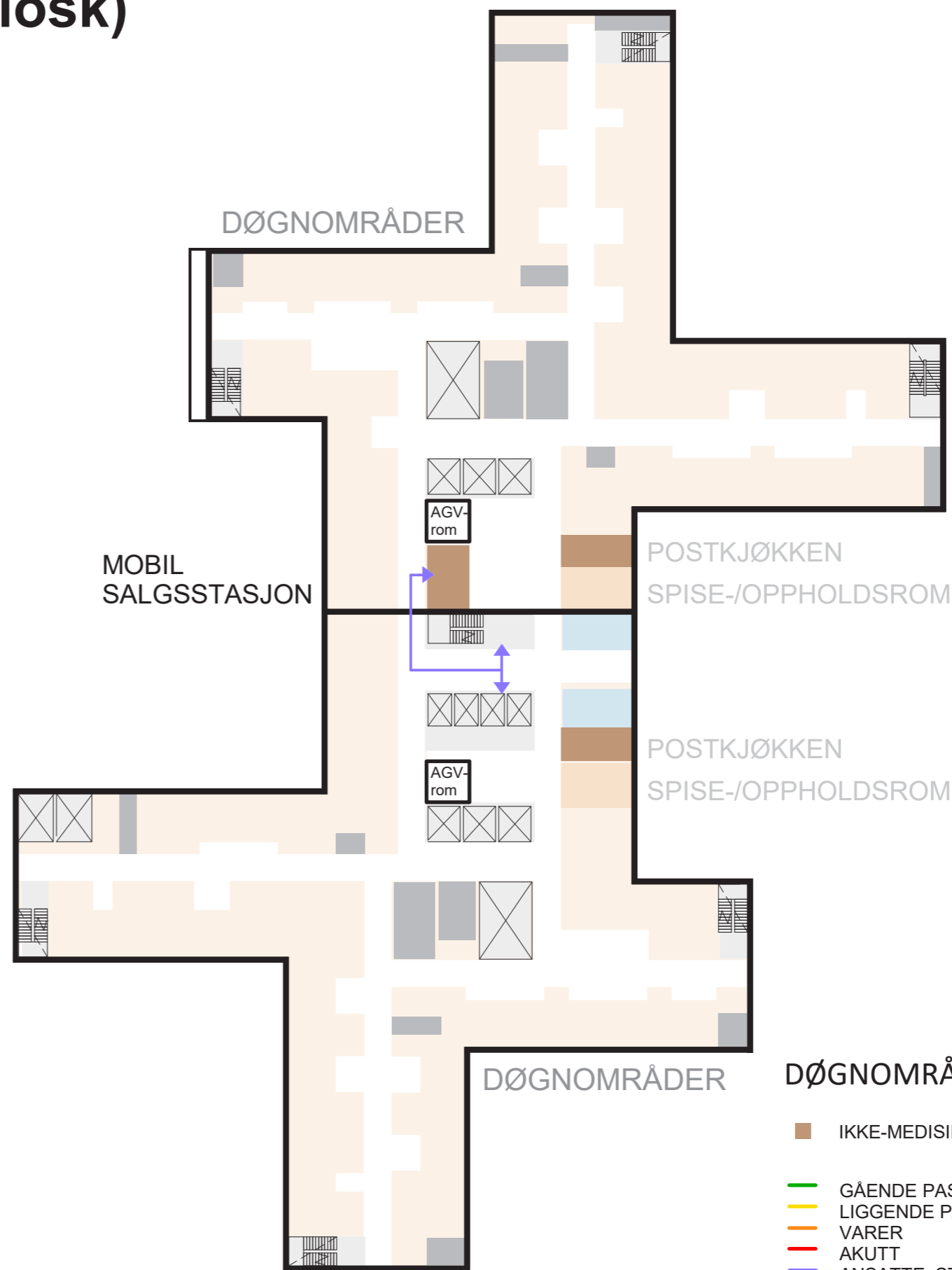
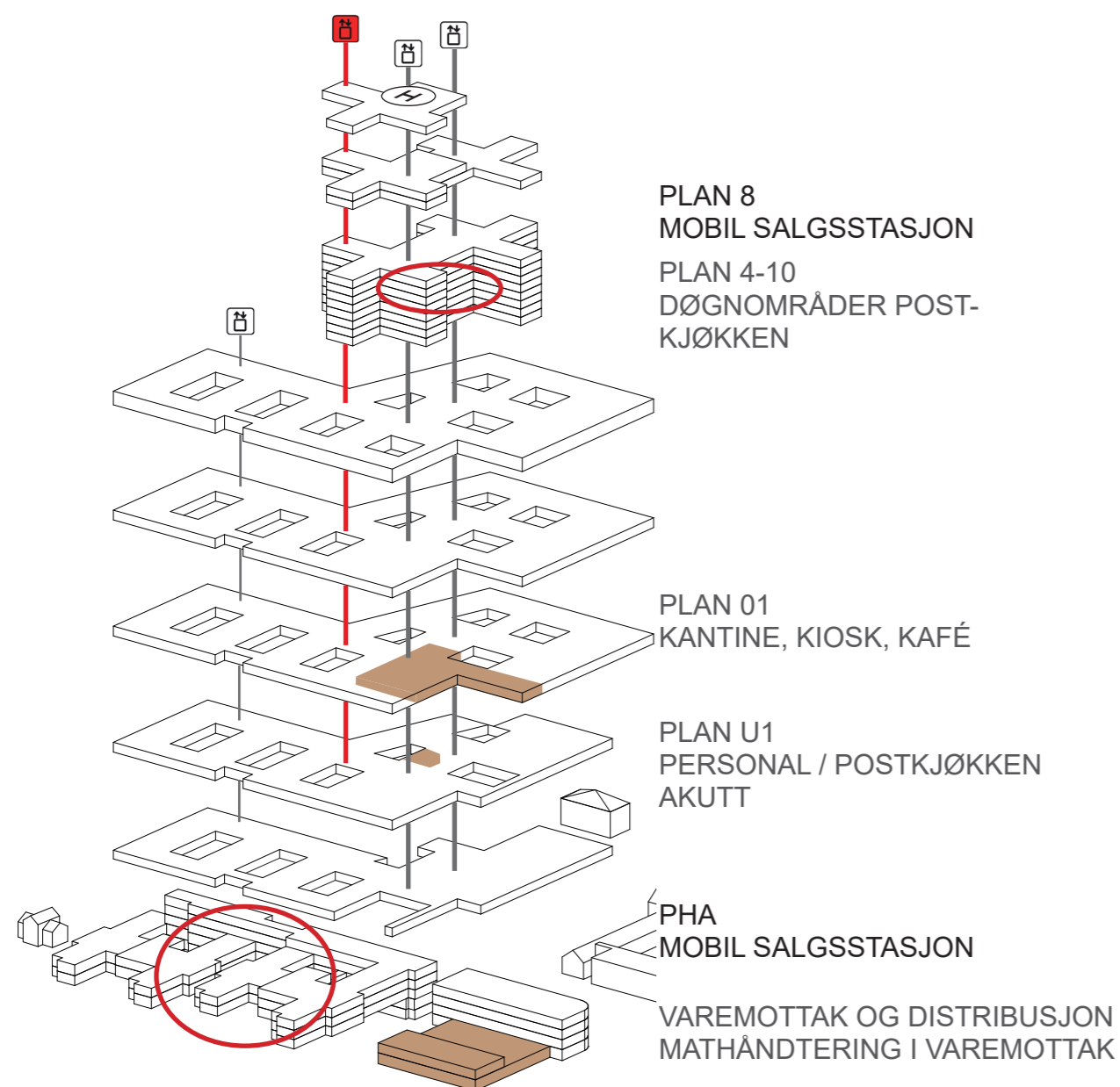

DØGNOMRÅDER 8. ETASJE

- IKKE-MEDISINSK SERVICE
- GÅENDE PASIENTER, BESØKENDE
- LIGGENDE PASIENTER, SENGER
- VARER
- AKUTT
- ANSATTE, STUDENTER

Mathåndtering (inkl. kantine og kiosk)

Postkjøkkenet i PHA døgnområder

Tegning viser plassering i døgnområder PHA Sør

Det plasseres også postkjøkkenet i BUP- PHA nord og i gamle Refstad

Varer går i kulvert på U2 fra vare- og distribusjonssentralen til alle PHA-anleggene



Mathåndtering (inkl. kantine og kiosk)

Varelevering til PHA-anleggene

Tegning viser flyt av varer fra vare- og distribusjonsentralen.

Varer går i kulvert på U2 til alle PHA-anleggene

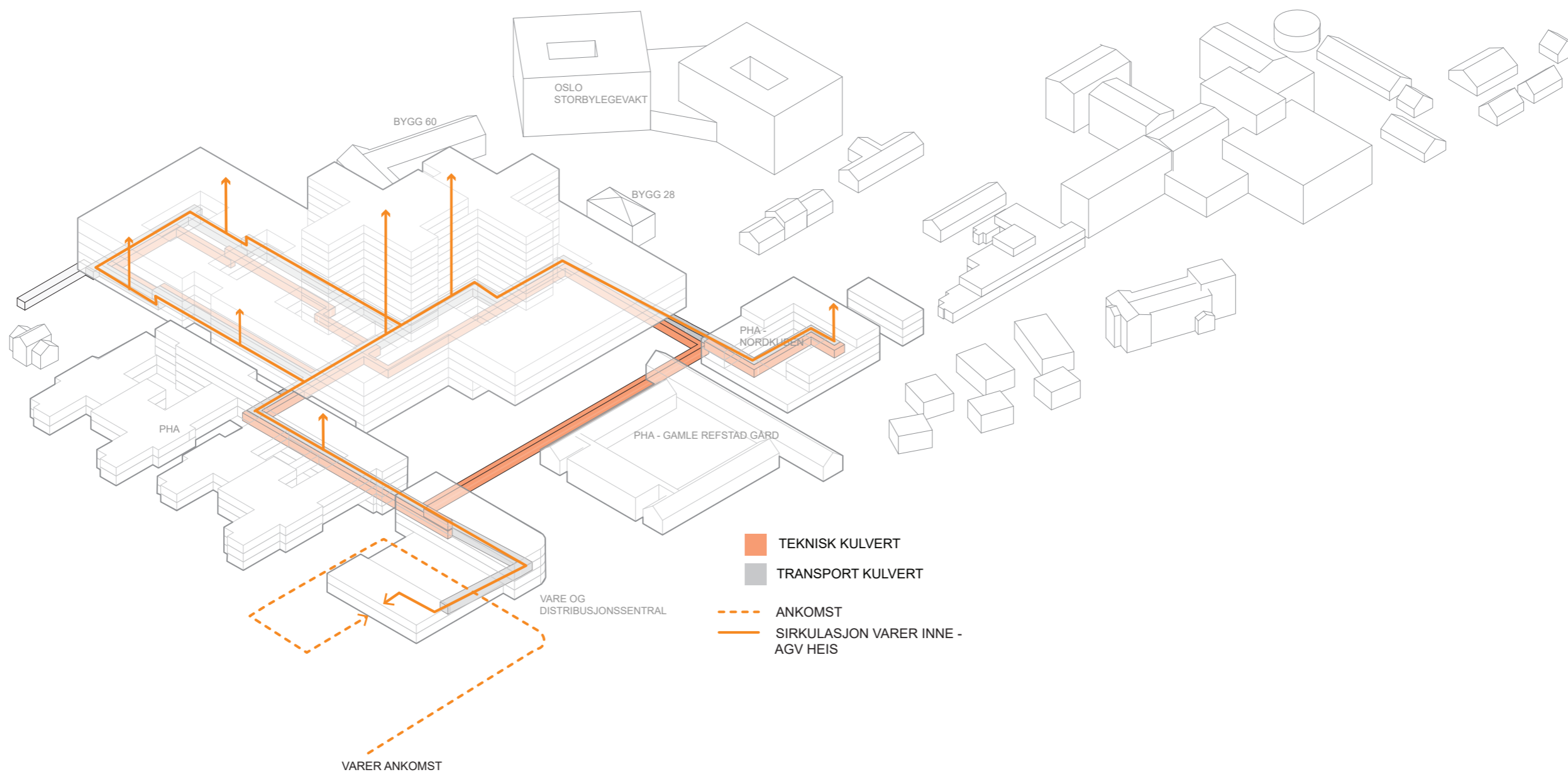

Mathåndtering (inkl. kantine og kiosk)

Varelevering til PHA-anleggene

Tegning viser kulvertsystemet fra vare- og distribusjonsentralen til hovedbygget og PHA-anleggene.

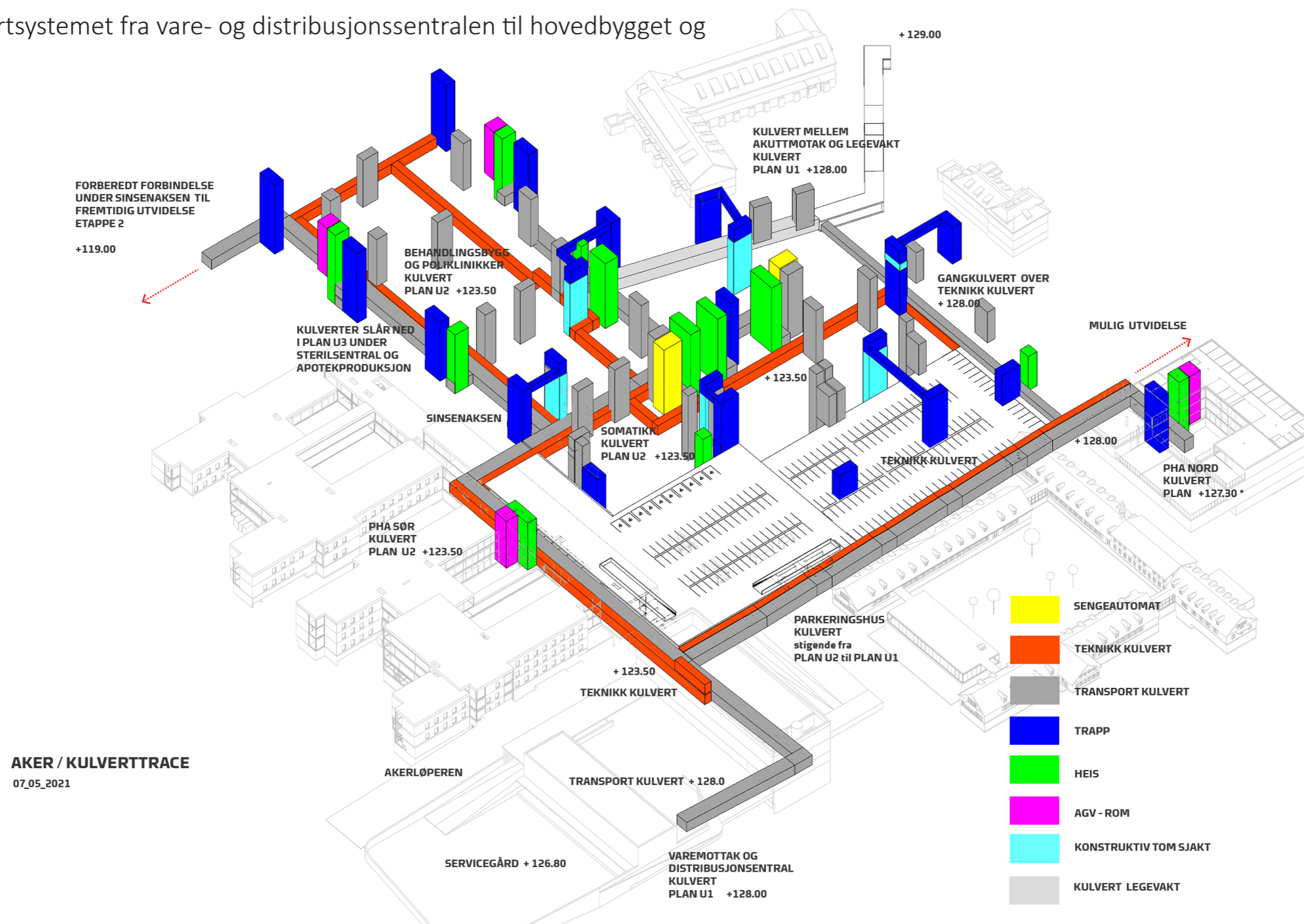

Nye Aker

FLYTDIAGRAM - HEISER

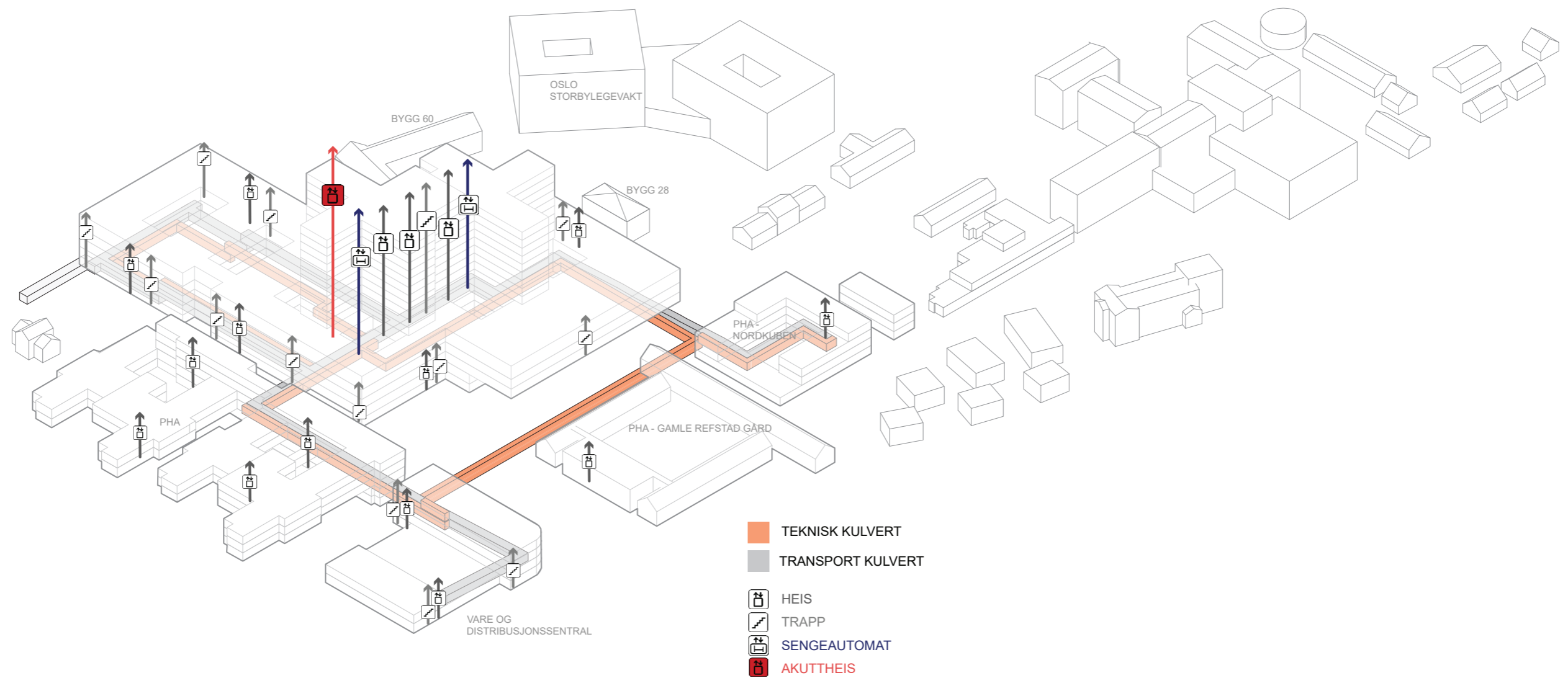

Nye Aker

FLYTDIAGRAM - GÅENDE OG BESØKENDE

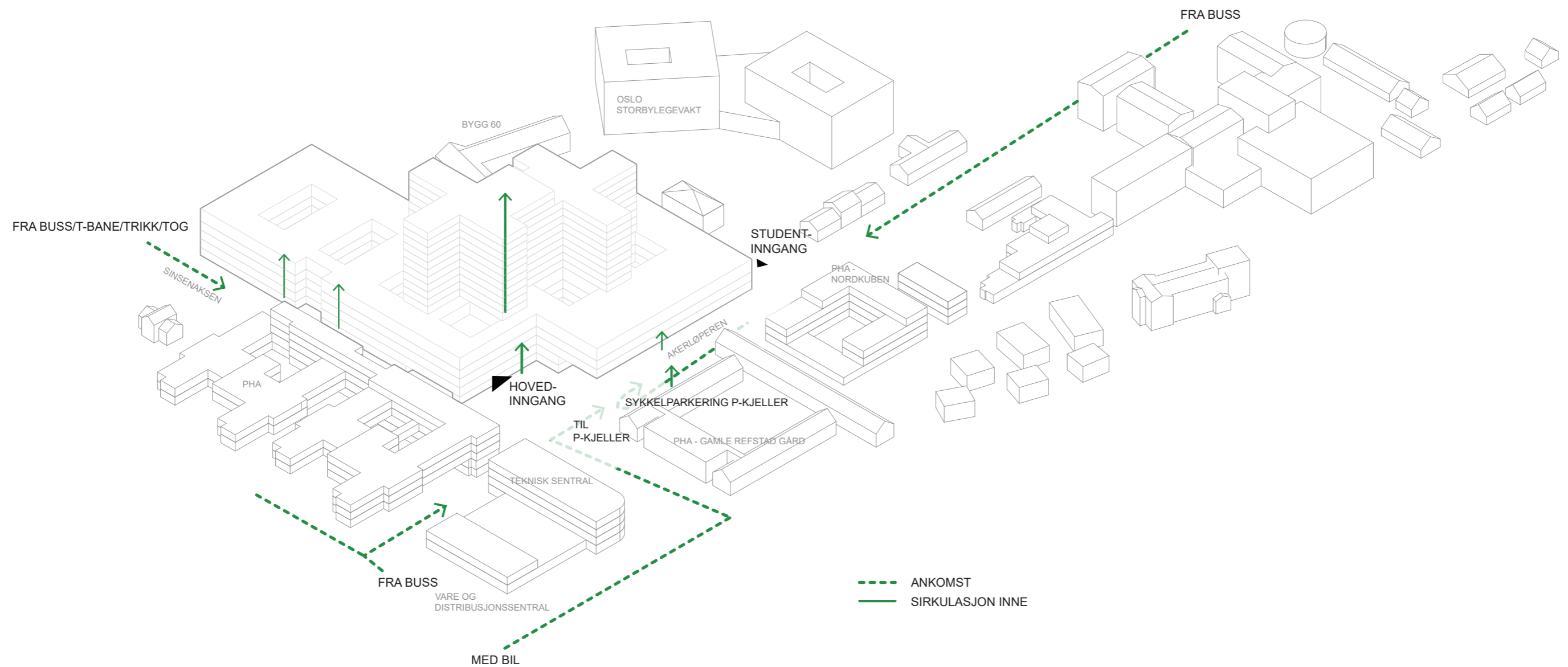

Nye Aker

FLYTDIAGRAM - PERSONALE

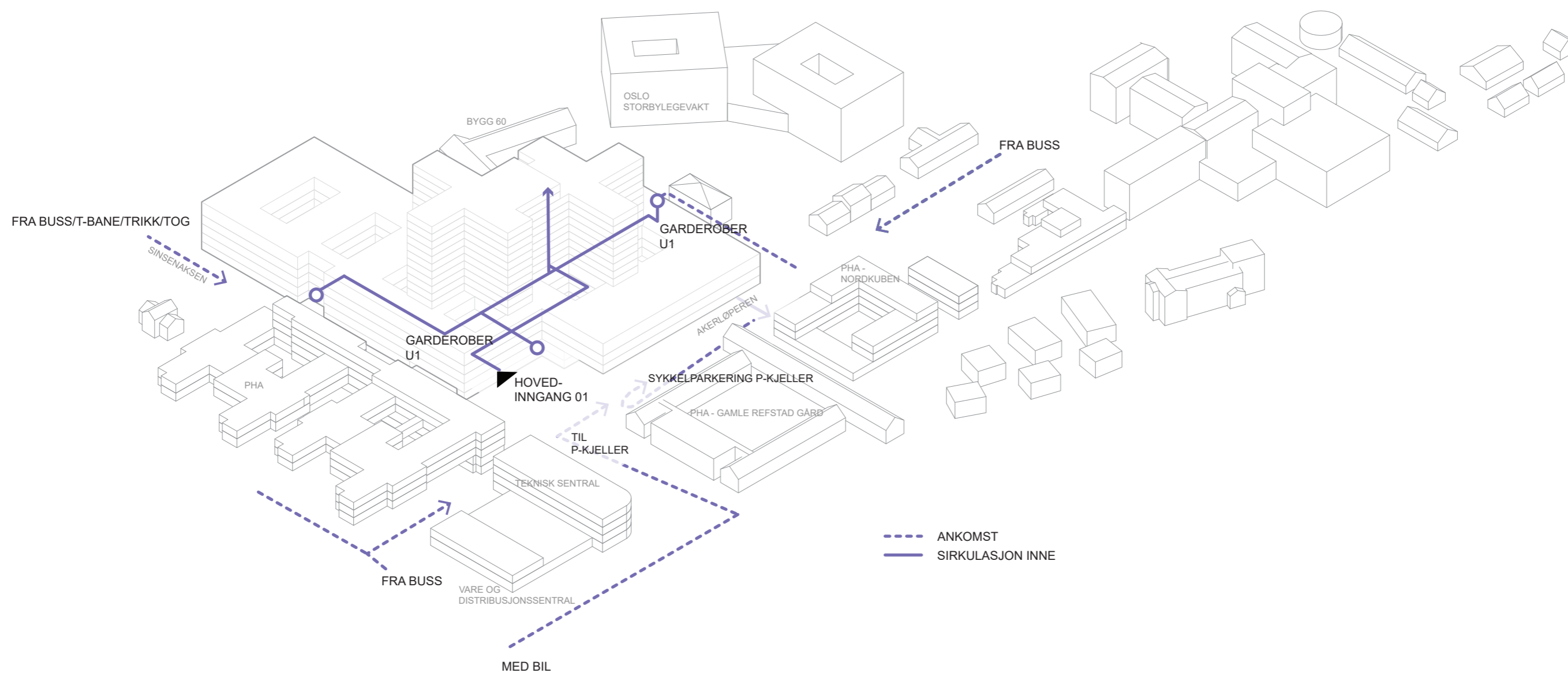

Nye Aker

FLYTDIAGRAM - SENGER

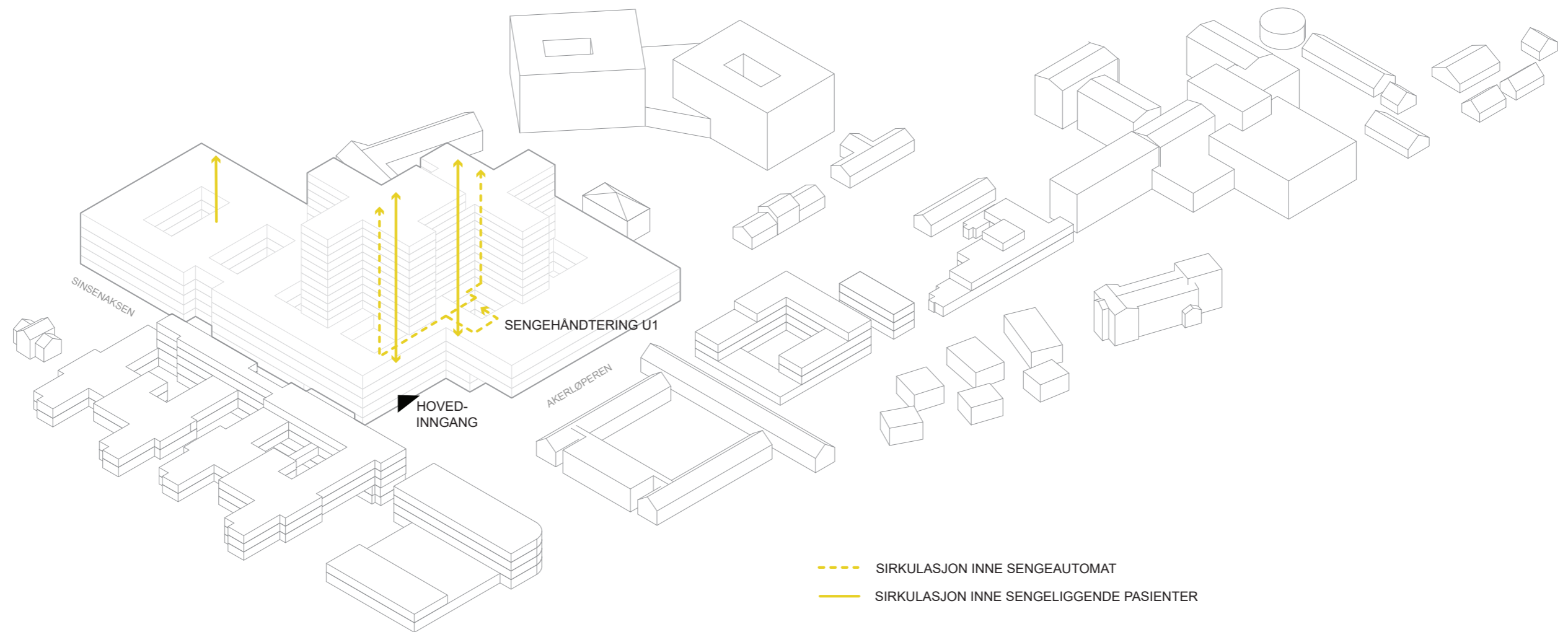

Nye Aker

FLYTDIAGRAM - VARER

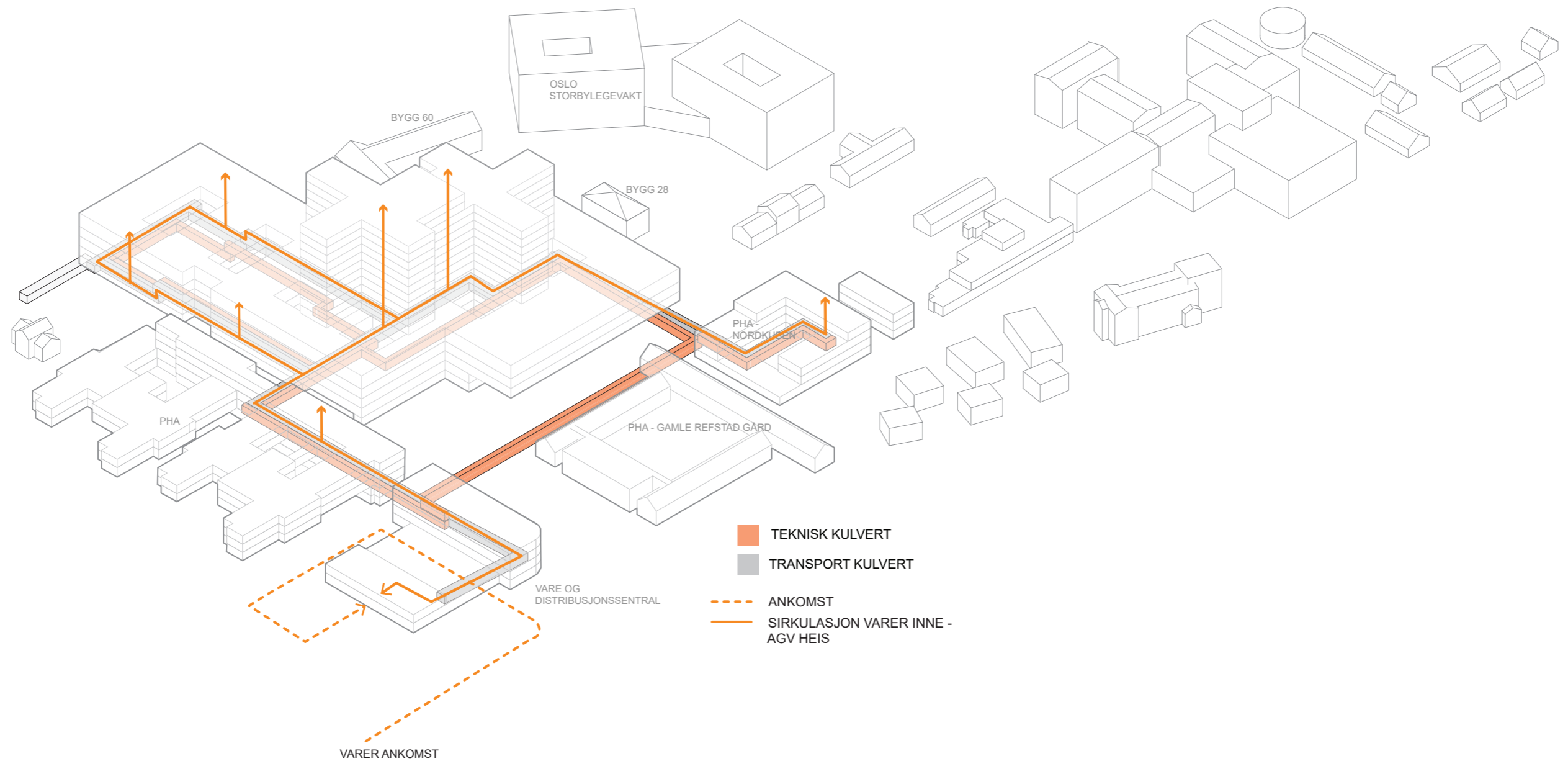

Nye Aker

FLYTDIAGRAM - AKUTT

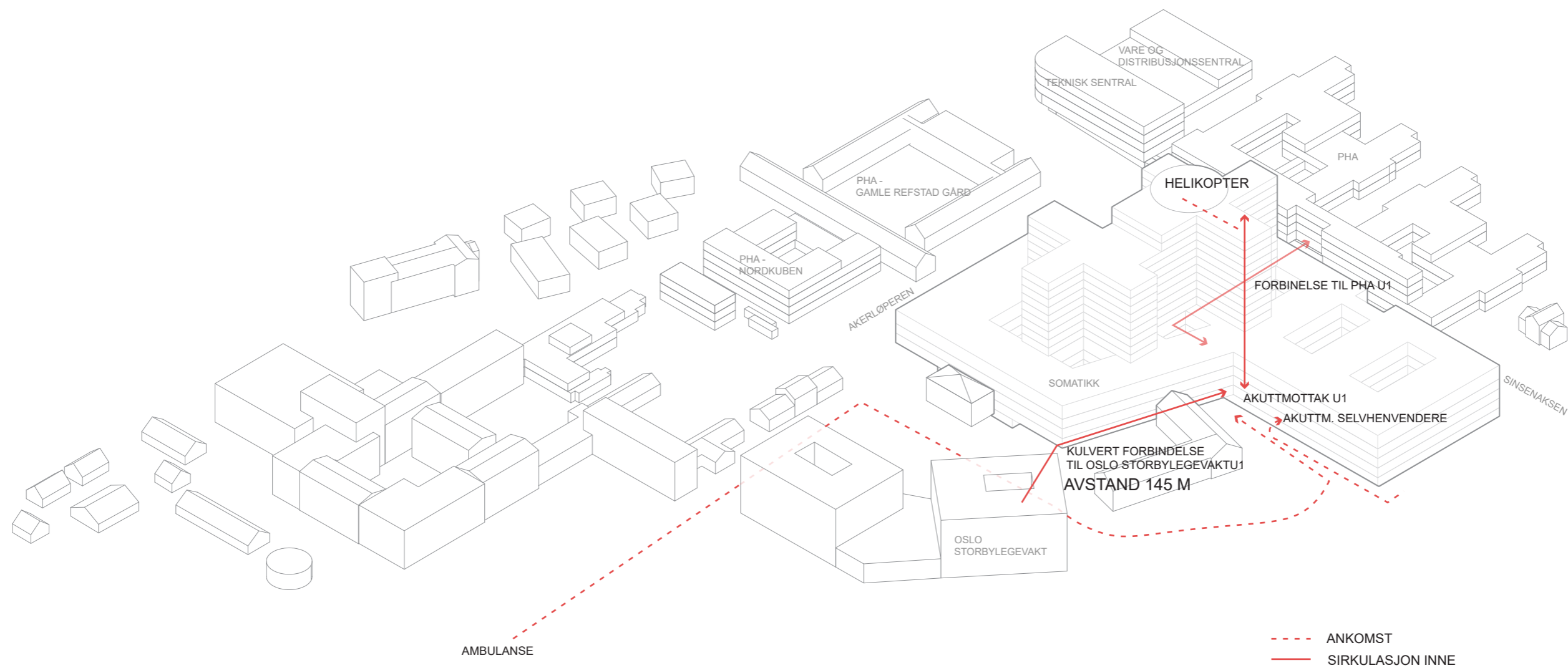

Nye Aker

KULVERT - OVERSIKT

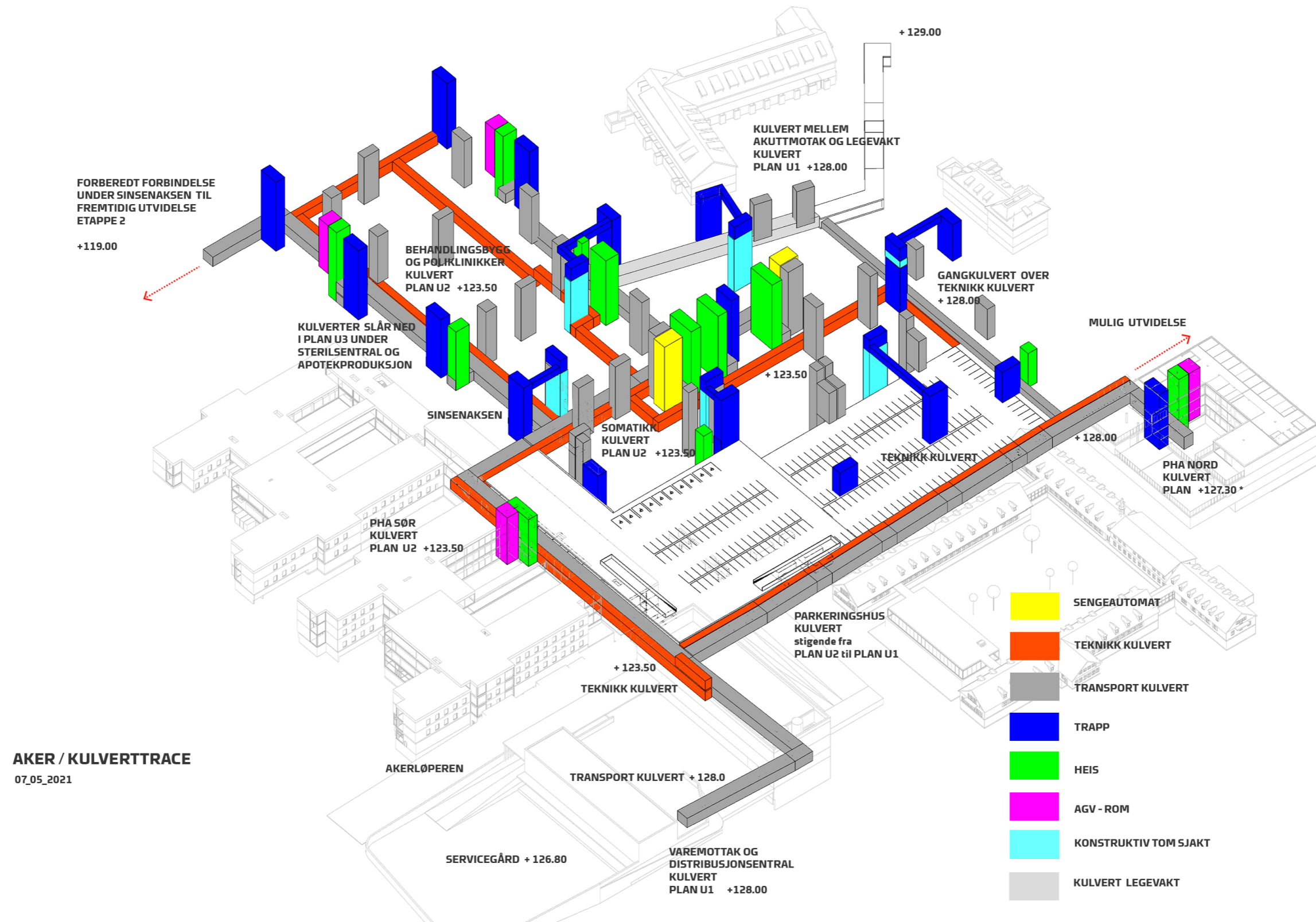

AKER / KULVERTTRACE
07_05_2021

Nye Aker

Logistikkplan

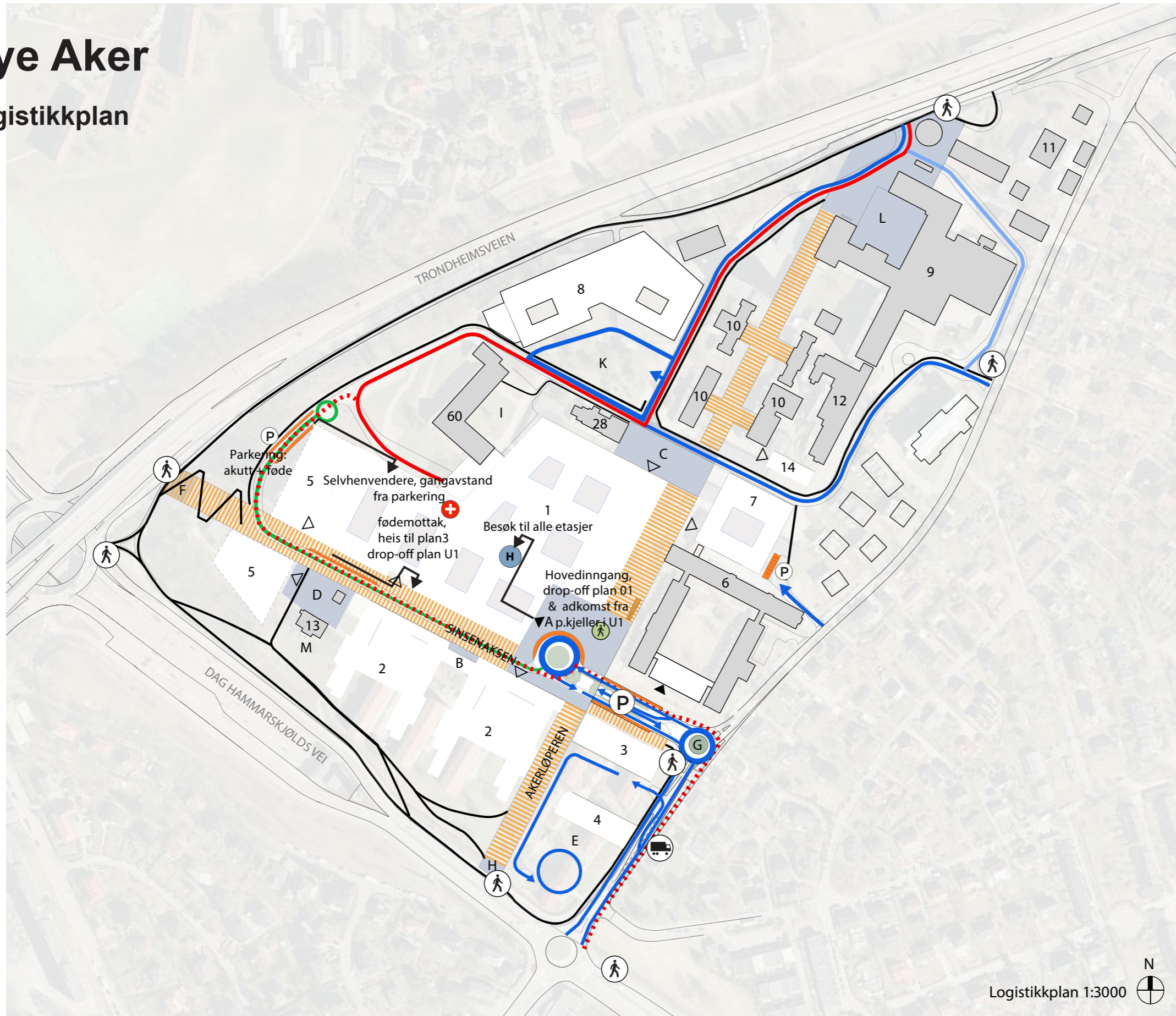

- 1 Nytt sykehusbygg, hovedbygg
- 2 Nytt sykehusbygg, PHA
- 3 Nytt sykehusbygg, teknisk sentral
- 4 Nytt sykehusbygg, varemottak og distribusjonssentral
- 5 Nytt sykehusbygg, etappe 2
- 6 Sinselveien 79 (Refstad transittmottak), PHA
- 7 Nytt sykehusbygg, PHA
- 8 Storbylegevakten
- 9 Eksisterende sykehusbygninger
- 10 Paviljongene
- 11 Tonsen gård
- 12 Bygg 12, PHA
- 13 Nordre Sinsen gård m/ stabbur
- 14 Nytt sykehusbygg, PHA
- 28 Bygg 28
- 60 Bygg 60

- A Hovedadkomsttorget
- B Adkomsttorg PHA
- C Studenttorget
- D Sinsentunet
- E Øknonomigård
- F Velkomsttorg vest/ kollektivpunkt
- G Velkomstpunkt øst /rundkjøring
- H Velkomstpunkt sør/ kollektivpunkt
- I Atriumshagen
- K Kollen
- L Alléen (eksisterende)
- M Nordre Sinsen gård hageanlegg
- ▶ Hovedinngang
- ▷ Annen inngang
- P Parkering
- ◻ Gangvei
- ◻ Trappehus fotgjengere
- ◻ Varelevering
- H Helipad

- Gang- og sykkelveier / fortau
- |||| Hovedakser
- Kjøreadkomst
- Kjøring til føde-gyn
- Ambulanse
- ... Ambulanse redundant
- Interne kjøreveier
- Drop-off / korttidsparkering
- Torg
- ◻ Inngang sykkelparkering

NYE AKER

Målplan

Mål i meter

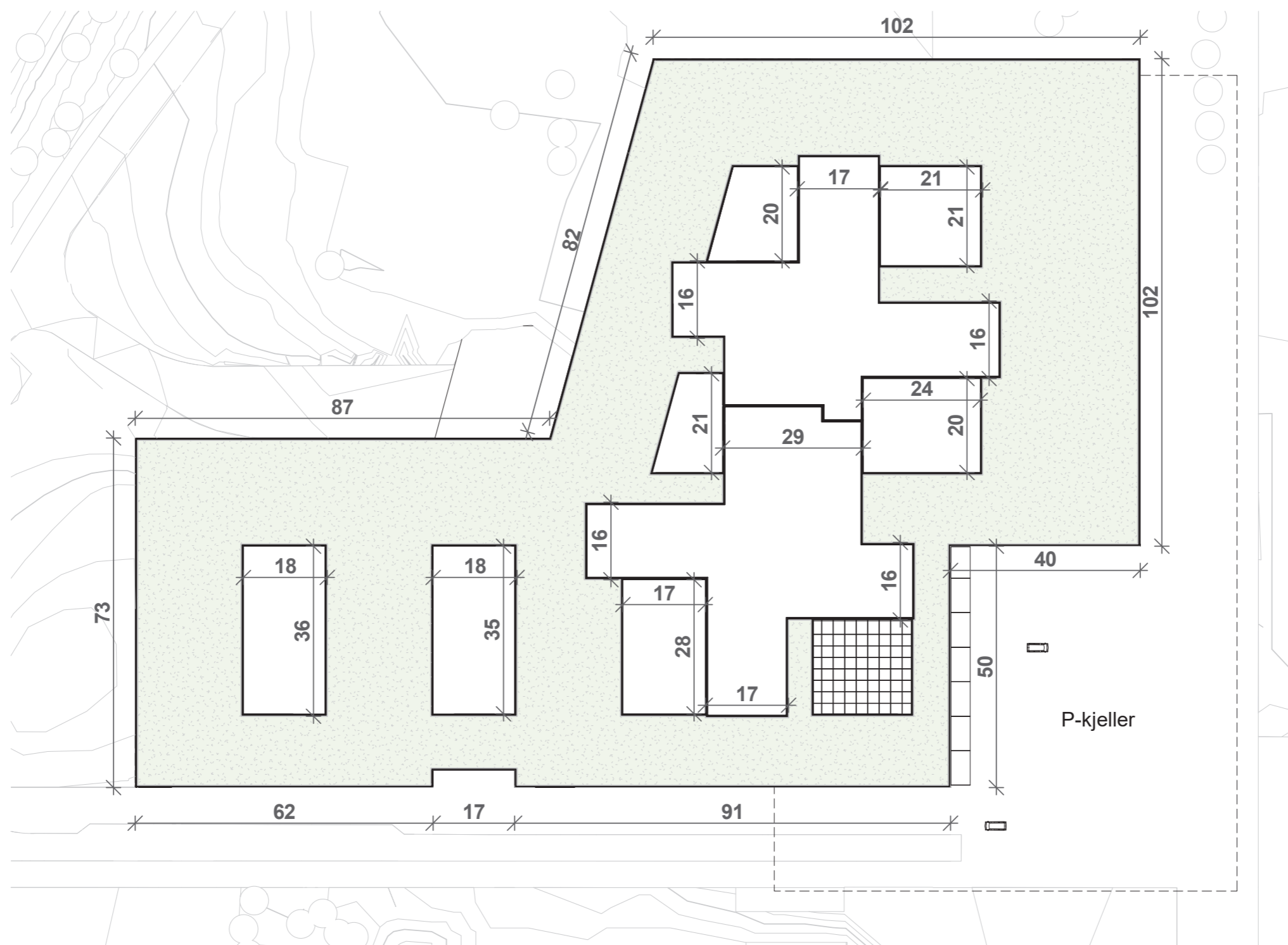

Funksjonsfordeling

Plan U2

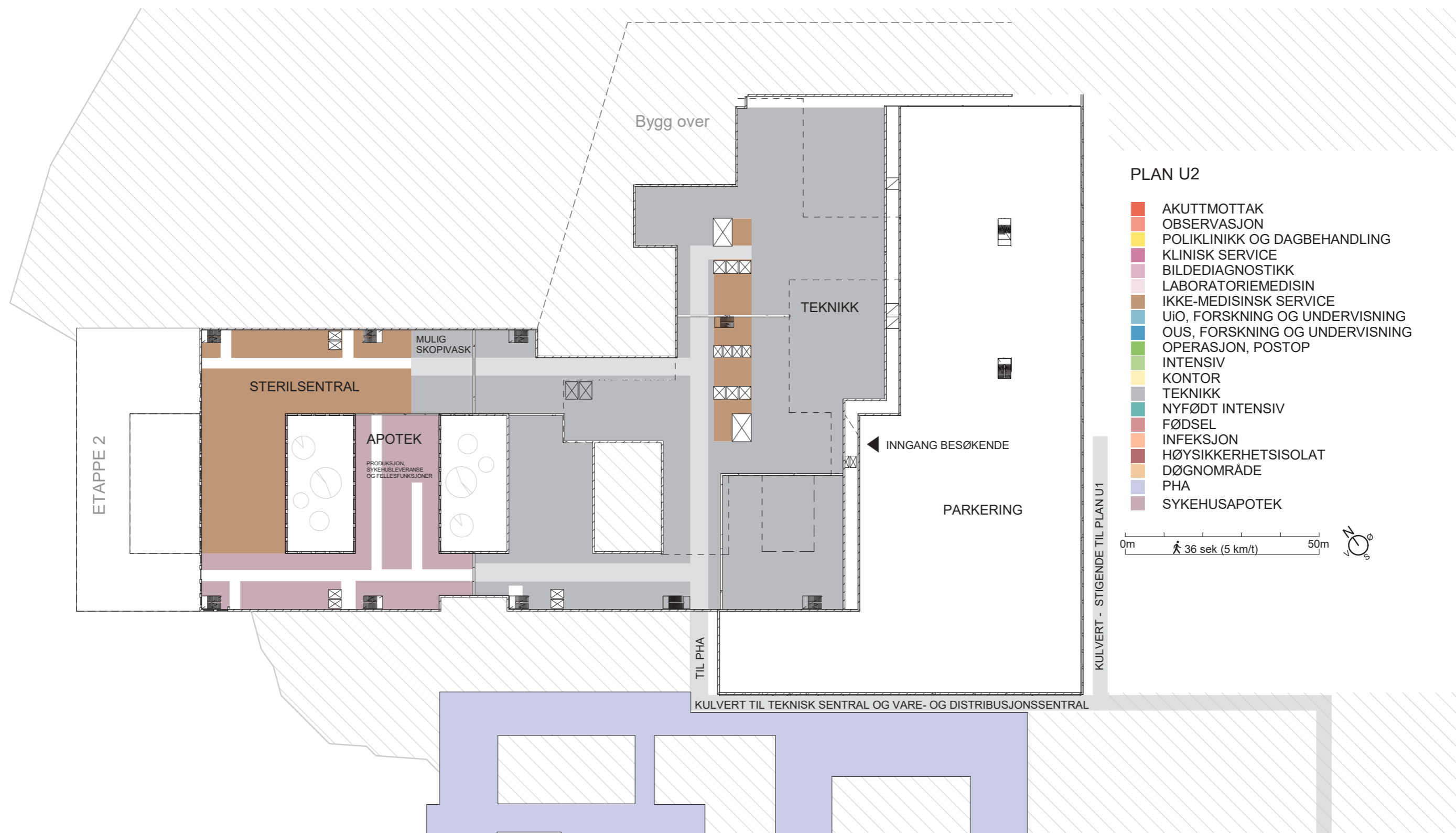

Funksjonsfordeling

Plan U1

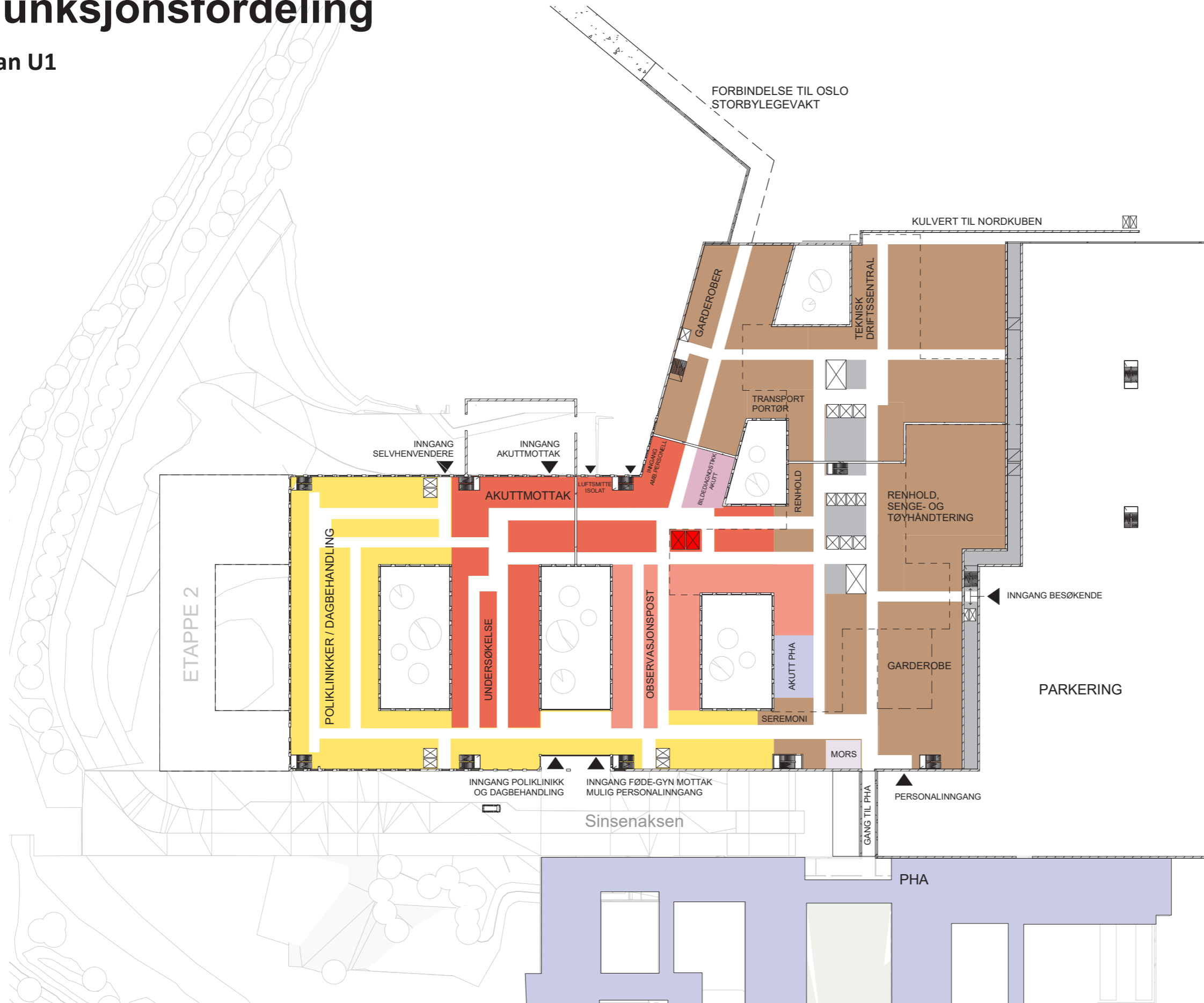

PLAN U1

- AKUTTMOttAK
- OBSERVASJON
- POLIKLINIKK OG DAGBEHANDLING
- KLINISK SERVICE
- BILDEDIAGNOSTIKK
- LABORATORIEMEDISIN
- IKKE-MEDISINSK SERVICE
- UiO, FORSKNING OG UNDERVISNING
- OUS, FORSKNING OG UNDERVISNING
- OPERASJON, POSTOP
- INTENSIV
- KONTOR
- TEKNIKK
- NYFØDT INTENSIV
- FØDSEL
- INFEKSJON
- HØYSIKKERHETSISOLAT
- DØGNOMRÅDE
- PHA
- SYKEHUSAPOTEK

0m 36 sek (5 km/t) 50m



Funksjonsfordeling

Plan 01

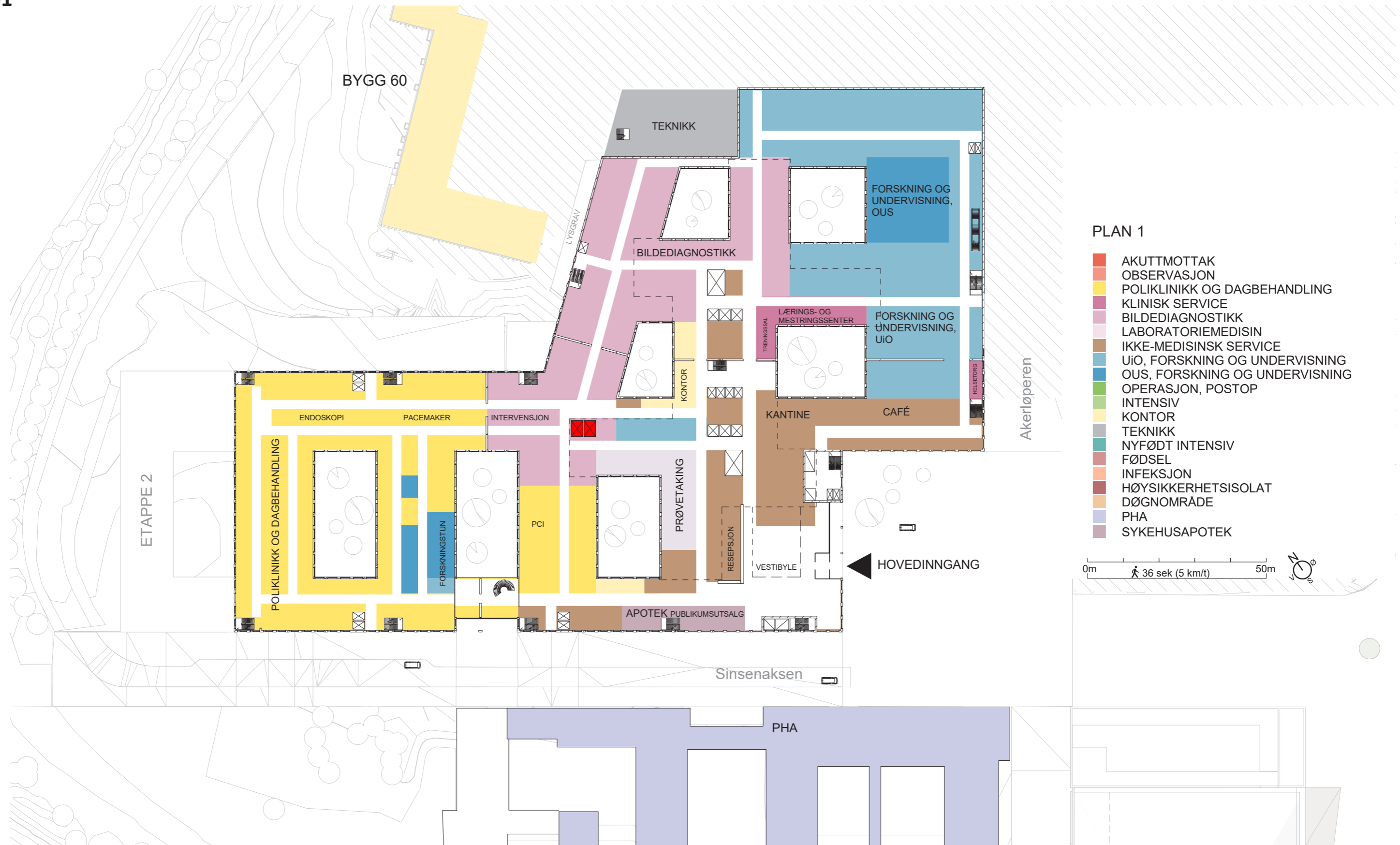

PLAN 1

- AKUTTMOTTAK
- OBSERVASJON
- POLIKLINIKK OG DAGBEHANDLING
- KLINISK SERVICE
- BILDEDIAGNOSTIKK
- LABORATORIEMEDISIN
- IKKE-MEDISINSK SERVICE
- UiO, FORSKNING OG UNDERVISNING
- OUS, FORSKNING OG UNDERVISNING
- OPERASJON, POSTOP
- INTENSIV
- KONTOR
- TEKNIKK
- NYFØDT INTENSIV
- FØDSEL
- INFEKSJON
- HØYSIKKERHETSISOLAT
- DØGNOMRÅDE
- PHA
- SYKEHUSAPOTEK

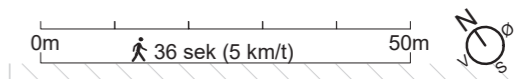

Funksjonsfordeling

Plan 02



Funksjonsfordeling

Plan 03

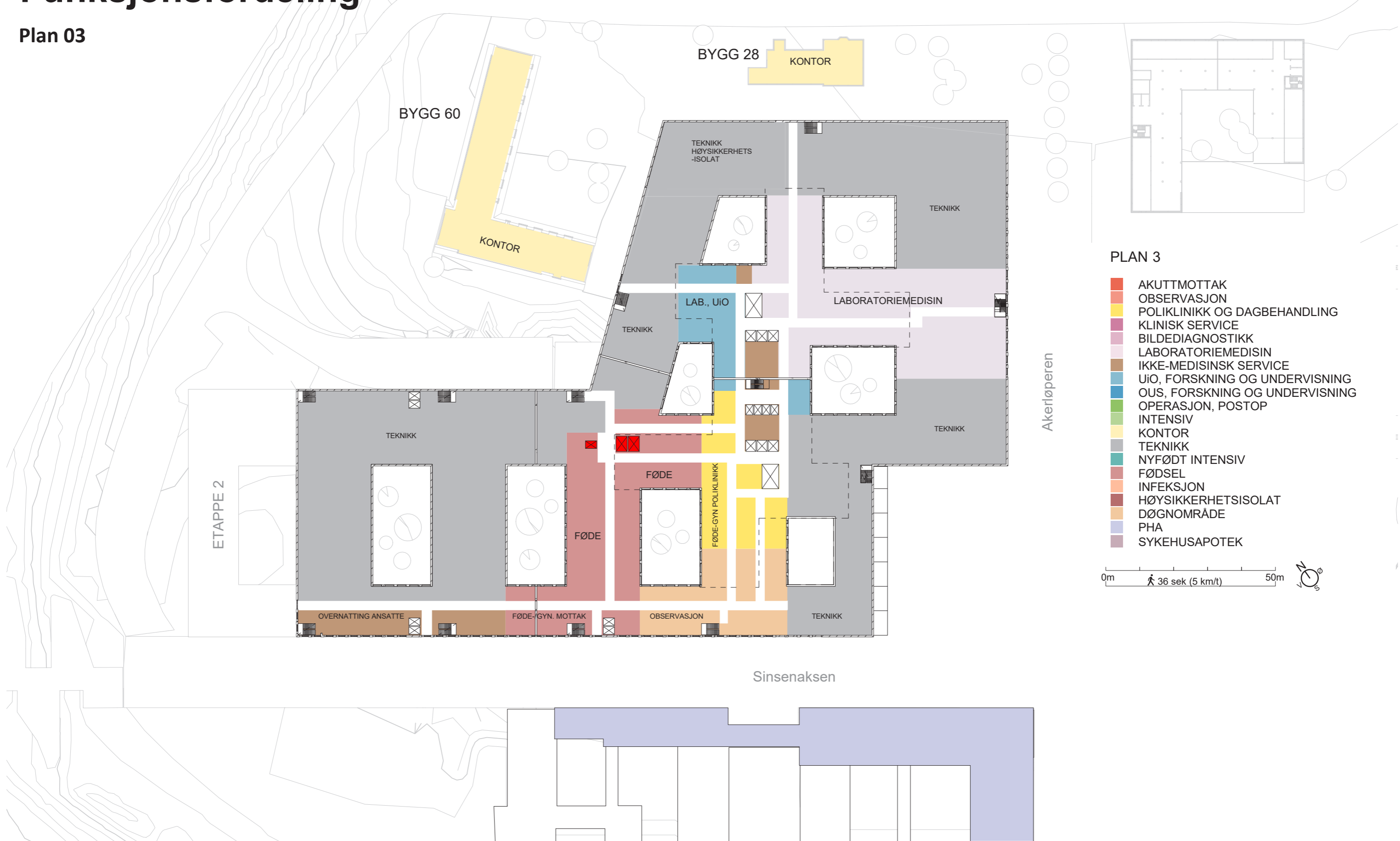

PLAN 3

- AKUTTMOTTAK
- OBSERVASJON
- POLIKLINIKK OG DAGBEHANDLING
- KLINISK SERVICE
- BILDEDIAGNOSTIKK
- LABORATORIEMEDISIN
- IKKE-MEDISINSK SERVICE
- UiO, FORSKNING OG UNDERVISNING
- OUS, FORSKNING OG UNDERVISNING
- OPERASJON, POSTOP
- INTENSIV
- KONTOR
- TEKNIKK
- NYFØDT INTENSIV
- FØDSEL
- INFEKSJON
- HØYSIKKERHETSISOLAT
- DØGNOMRÅDE
- PHA
- SYKEHUSAPOTEK

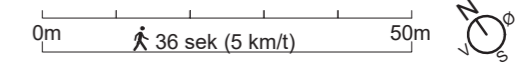

Funksjonsfordr

Plan 04

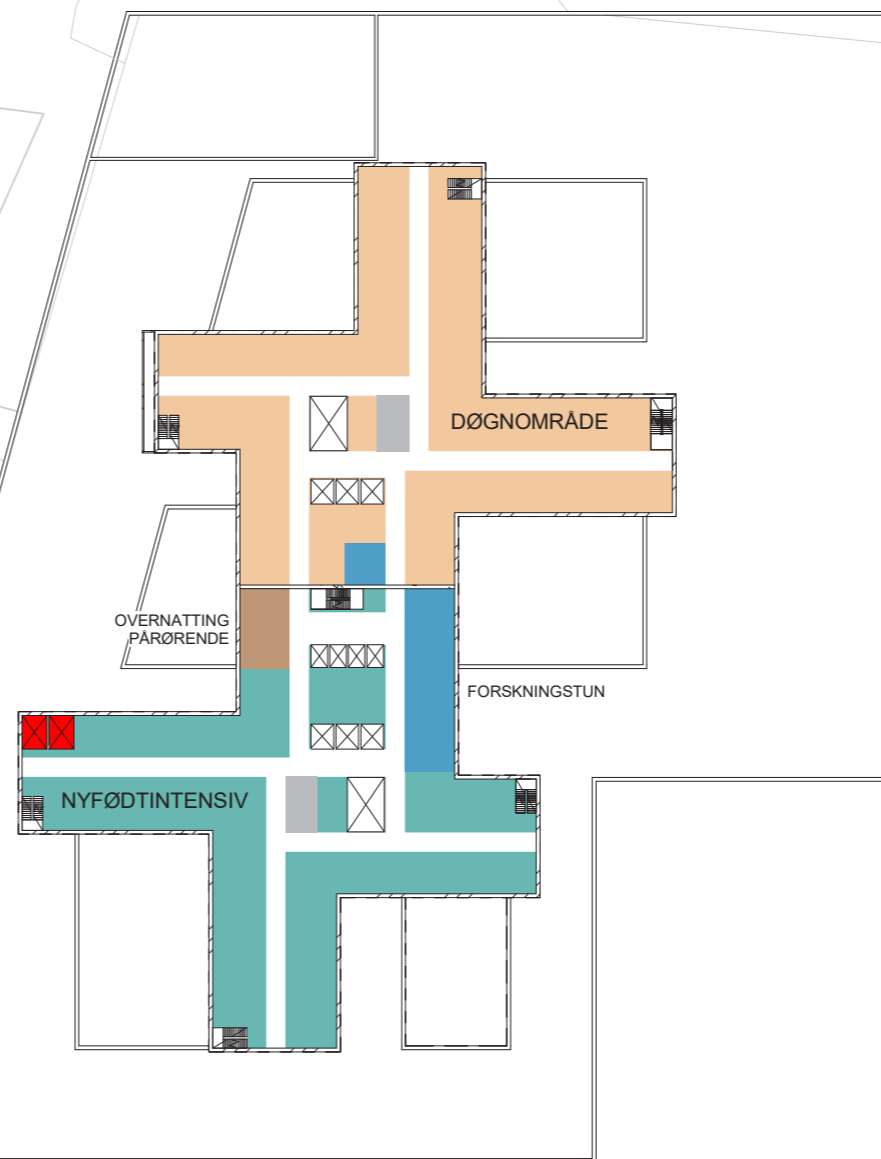

PLAN 4

- AKUTTMOTTAK
- OBSERVASJON
- POLIKLINIKK OG DAGBEHANDLING
- KLINISK SERVICE
- BILDEDIAGNOSTIKK
- LABORATORIEMEDISIN
- IKKE-MEDISINSK SERVICE
- UiO, FORSKNING OG UNDERVISNING
- OUS, FORSKNING OG UNDERVISNING
- OPERASJON, POSTOP
- INTENSIV
- KONTOR
- TEKNIKK
- NYFØDT INTENSIV
- FØDSEL
- INFEKSJON
- HØYSIKKERHETSISOLAT
- DØGNOMRÅDE
- PHA
- SYKEHUSAPOTEK

0m 36 sek (5 km/t) 50m



Funksjonsfordeling

Plan 05-10

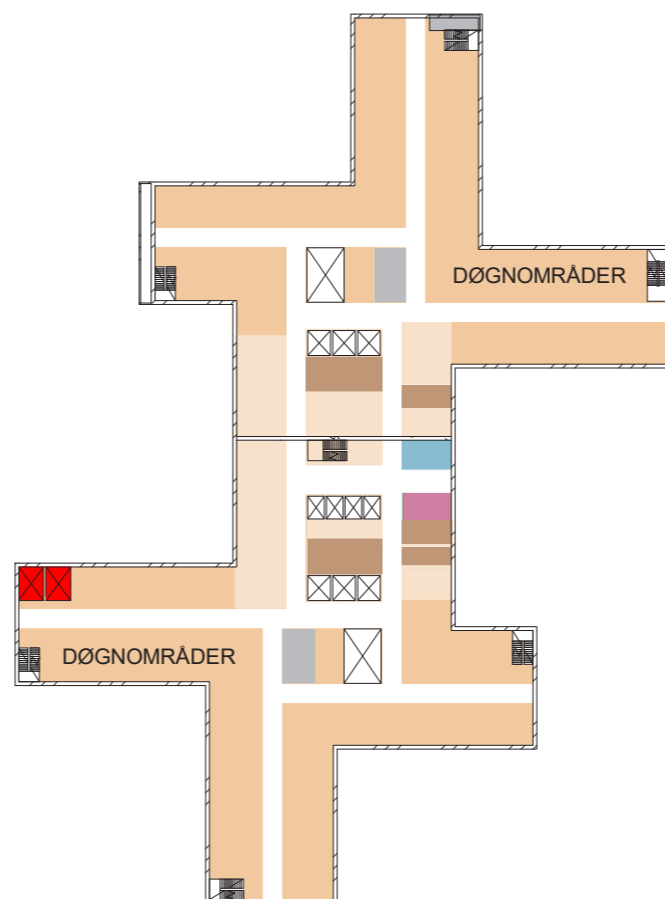

PLAN 5-10

- AKUTTMOTTAK
- OBSERVASJON
- POLIKLINIKK OG DAGBEHANDLING
- KLINISK SERVICE
- BILDEDIAGNOSTIKK
- LABORATORIEMEDISIN
- IKKE-MEDISINSK SERVICE
- UiO, FORSKNING OG UNDERVISNING
- OUS, FORSKNING OG UNDERVISNING
- OPERASJON, POSTOP
- INTENSIV
- KONTOR
- TEKNIKK
- NYFØDT INTENSIV
- FØDSEL
- INFEKSJON
- HØYSIKKERHETSISOLAT
- DØGNOMRÅDE
- PHA
- SYKEHUSAPOTEK

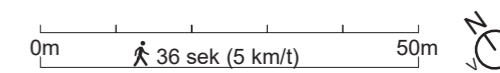

Funksjonsfordeling

Plan 11

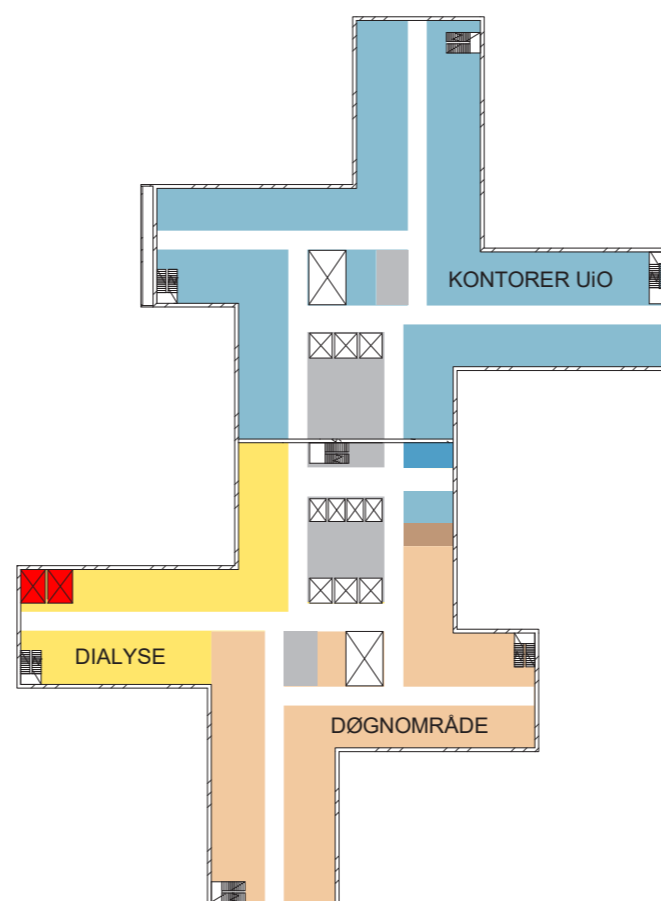

PLAN 11

- AKUTTMOttAK
- OBSERVASJON
- POLIKLINIKK OG DAGBEHANDLING
- KLINISK SERVICE
- BILDEDIAGNOSTIKK
- LABORATORIEMEDISIN
- IKKE-MEDISINSK SERVICE
- UiO, FORSKNING OG UNDERVISNING
- OUS, FORSKNING OG UNDERVISNING
- OPERASJON, POSTOP
- INTENSIV
- KONTOR
- TEKNIKK
- NYFØDT INTENSIV
- FØDSEL
- INFEKSJON
- HØYSIKKERHETSISOLAT
- DØGNOMRÅDE
- PHA
- SYKEHUSAPOTEK

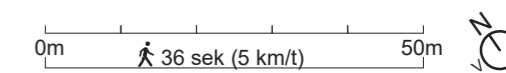

Funksjonsfordeling

Plan 12

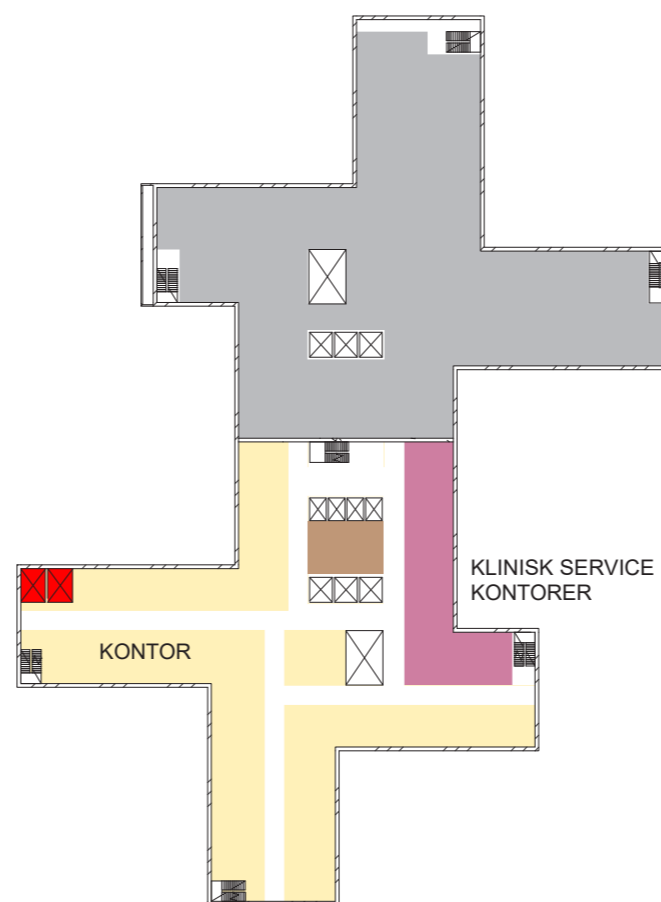

PLAN 12

- AKUTTMOTTAK
- OBSERVASJON
- POLIKLINIKK OG DAGBEHANDLING
- KLINISK SERVICE
- BILDEDIAGNOSTIKK
- LABORATORIEMEDISIN
- IKKE-MEDISINSK SERVICE
- UiO, FORSKNING OG UNDERVISNING
- OUS, FORSKNING OG UNDERVISNING
- OPERASJON, POSTOP
- INTENSIV
- KONTOR
- TEKNIKK
- NYFØDT INTENSIV
- FØDSEL
- INFEKSJON
- HØYSIKKERHETSISOLAT
- DØGNOMRÅDE
- PHA
- SYKEHUSAPOTEK

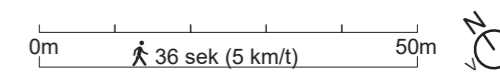

Funksjonsfordeling

Plan 13

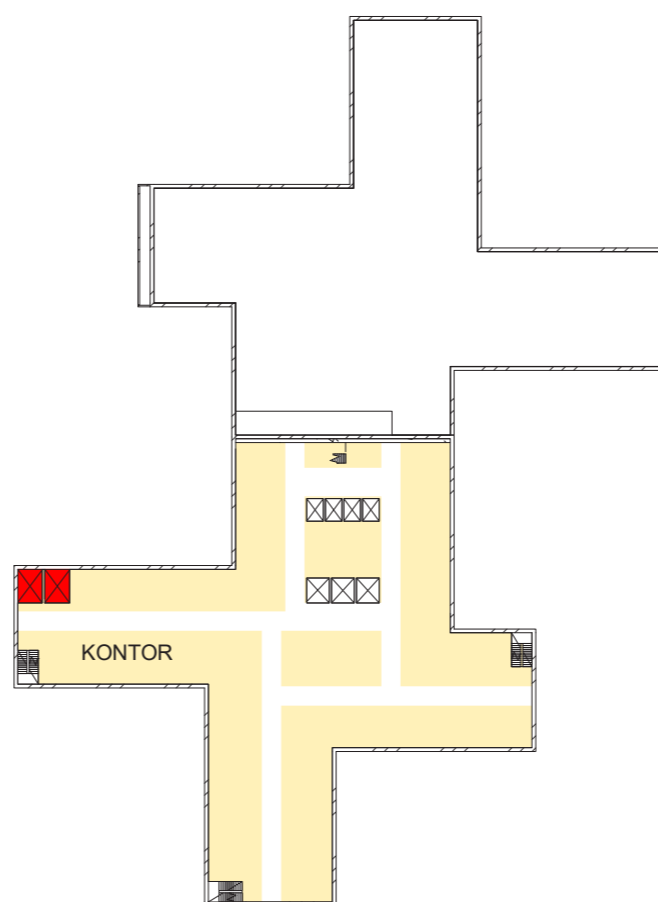

PLAN 13

- AKUTTMOTTAK
- OBSERVASJON
- POLIKLINIKK OG DAGBEHANDLING
- KLINISK SERVICE
- BILDEDIAGNOSTIKK
- LABORATORIEMEDISIN
- IKKE-MEDISINSK SERVICE
- UiO, FORSKNING OG UNDERVISNING
- OUS, FORSKNING OG UNDERVISNING
- OPERASJON, POSTOP
- INTENSIV
- KONTOR
- TEKNIKK
- NYFØDT INTENSIV
- FØDSEL
- INFEKSJON
- HØYSIKKERHETSISOLAT
- DØGNOMRÅDE
- PHA
- SYKEHUSAPOTEK

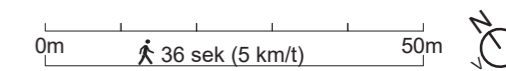

Funksjonsfordeling

Plan 14

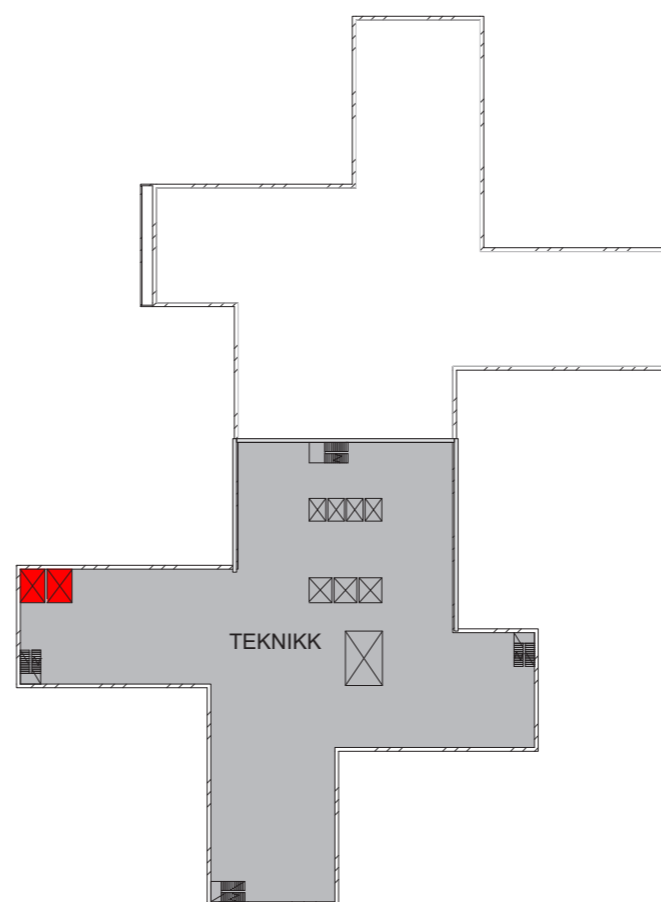

PLAN 14

- AKUTTMOTTAK
- OBSERVASJON
- POLIKLINIKK OG DAGBEHANDLING
- KLINISK SERVICE
- BILDEDIAGNOSTIKK
- LABORATORIEMEDISIN
- IKKE-MEDISINSK SERVICE
- UiO, FORSKNING OG UNDERVISNING
- OUS, FORSKNING OG UNDERVISNING
- OPERASJON, POSTOP
- INTENSIV
- KONTOR
- TEKNIKK
- NYFØDT INTENSIV
- FØDSEL
- INFEKSJON
- HØYSIKKERHETSISOLAT
- DØGNOMRÅDE
- PHA
- SYKEHUSAPOTEK

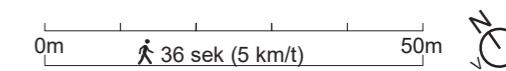

Funksjonsfordeling

Plan 15

