

<b>Møte:</b>	<b>Særmøte om kontorarbeidsplasser og møterom modulbygg C</b>	<b>Prosjekt:</b>	<b>Rokade C1</b>
<b>Møtedato:</b>	12.05.23	<b>Sted:</b>	Bergvillaen RH
<b>Referent:</b>	Thea Ekren Koren		

**Møtedato:** 12.05.2023 14:30 – 15:30

**Plassering:** Bergvillaen RH

### Invitasjonsmelding

Hei, vi inviterer til arbeidsmøte om de planlagte modulbyggene på taket av C-bygget RH. Her planlegges det for kontorarbeidsplasser og møterom, i den forbindelse inviterer vi til arbeidsmøte for å drøfte prinsipper for utforming av funksjonsarealet.

Styret Helse Sør-Øst RHF godkjente 16.12.22 at prosjekt Rokade ved rivning av C1 på Rikshospitalet legges til grunn for den videre gjennomføringen av prosjektet. Helse Sør-Øst RHF overtar prosjekteierskapet og organiserer Rokade C1 videre som del av prosjektet Nye Rikshospitalet. OUS vil håndtere samhandling med HSØ PO i ulike akser, der Nye OUS har den koordinerende og overordnede rollen. Prosjektet vil følge «Prosedyre for samhandling mellom Oslo universitetssykehus HF og prosjektorganisasjonen til Helse Sør-Øst RHF» (HSØ PO).

Vel møtt

## Deltakere i møtet

### Deltakere

Deltok Koren, Thea Møtearrangør og referent, HSØ PO

Meldt forfall Stian Ilebrekke

Deltok Bjørn Aage Feet Programleder Nye OUS

Deltok Martin Lieungh (Godtatt i Outlook), fagkoordinator Nye OUS

Deltok Per Oddvar Synnes (Godtatt i Outlook), prosjektverneombud OUS

Deltok Nils Einar Wilhelmsen (Godtatt i Outlook), klinikkontakt HLK

Deltok Arne Karlsen, arealkontakt KRN

Deltok Guri Galtung Kjæserud, OPK

Deltok Per-Anders Aamodt prosjektleder Rokdade  
Deltok Pär Fredrik Fällman  
Trude Sjøholt-Hawkins (Foreløpig i Outlook)  
Deltok Katrine Mari Owe (Godtatt i Outlook), Forskerforbudet  
Deltok Marit Forslund , TV DNLF  
Deltok Emilie Johanne Berge, prosjektleder Rokade  
Deltok Anne Gro Valla, Verneombud OUS

## Referat fra arbeidsmøtet

Oppsummering av status i prosjektet modulbygg C RH.

- Styret Helse Sør-Øst RHF godkjente 16.12.22 at prosjekt Rokade ved rivning av C1 på Rikshospitalet legges til grunn for den videre gjennomføringen av prosjektet.
- Helse Sør-Øst RHF overtar prosjekteierskapet og organiserer Rokade C1 videre som del av prosjektet Nye Rikshospitalet.
- OUS vil håndtere samhandling med HSØ PO i ulike akser, der Nye OUS har den koordinerende og overordnede rollen.

Prosjektet vil følge «Prosedyre for samhandling mellom Oslo universitetssykehus HF og prosjektorganisasjonen til Helse Sør-Øst RHF» (HSØ PO).

Det er planlagt å bygge midlertidig modulbygg på Rikshospitalet over bygg C, til sammen ca. 2500 kvadratmeter. Se egen presentasjon vedlagt referatet. Presentasjonen ble gjennomgått i møtet. Her kort oppsummering fra punkter som var til diskusjon:

Skissene angir ikke endelig løsning for rominndeling, men geometri med dybden i modulen er på ca. 11,5 meter og det er korridorbredde på ca 2 meter. Modulene er planlagt å heises opp og kobles sammen på taket. Trappene ligger fast og det gjør også heis(løfteplattform), det er planlagt for adkomst via trapp i C2, C4 og C6 og det skal være løfteplattform i C4.

Det midlertidige modulbygget kan ivareta opp ca. 200 kontorplasser, 7 møterom, toaletter og støtterom (tekjokken, rekvisittlager, renholdsrom og teknisk infrastruktur.

Prosjektet Rokade C1 har ansvar for å etablere erstatningsareal for kontorarbeidsplasser som blir berørt av at bygg C1 skal rives som del av utviklingen med Nye RH. Fordelingen av kontorarbeidsplassene, «hvem skal inn hvor» og «grupperingen av ulike fag, funksjoner osv. må klinikkene koordinere og fordele utfra interne retningslinjer ved OUS.

Gruppen ønsker at noen ser på en total kontor-rokade i hele RH for å sikre å ha arbeidsplasser som henger sammen med kliniske funksjoner og hverdagen i byggene. En overordnet kontorrokade er ikke del av oppgaven for prosjekt Rokade C1 å organisere, men kan formidles som innspill fra gruppen til OSS ved arealforvaltning RH.

## Modulene skal utføres i henhold til TEK 17

- Konstruksjonssikkerhet
  - Sikkerhet ved brann
  - Planløsning (areal pr kontorarbeidsplass, antall toaletter, tilkomst, etc.)
  - Inneklima
  - Energi
  - Dagslys
  - Støy
- [eHåndbok - Bruk og utforming av kontorarealer \(ous-hf.no\)](#)
    - Ventilasjon, luftkvalitet, dagslys, støy og vibrasjoner, areal, antall toalett

Deltakere i møtet kom med innspill og stilte spørsmål fortløpende.

- Åpningsbare vinduer, må sjekkes før det kan svares ut endelig.
- Det er ikke planlagt med takterrasser eller balkonger.
- Solavskjerming er planlagt tilkoblet (SD-anlegget) sentralt styringsanlegg, ikke manuelt styrt solavskjermingsanlegg per rom.
- Det er planlagt med stor andel kontorer, 2 personer eller flere personer for å utnytte arealene best mulig.
- Det er ikke planlagt for å kunne lage kontorer for en person på den ene siden av bygget og større kontorområder på andre siden.
- Det er ikke planlagt med kontorer som skal være garderobe og det er ikke planlagt med dusjer i dette området.

- Det er ikke planlagt med servant på kontorene.

Gruppen drøftet ulike løsninger etter innspill som også har vært diskutert i Dialogmøtet OUS.

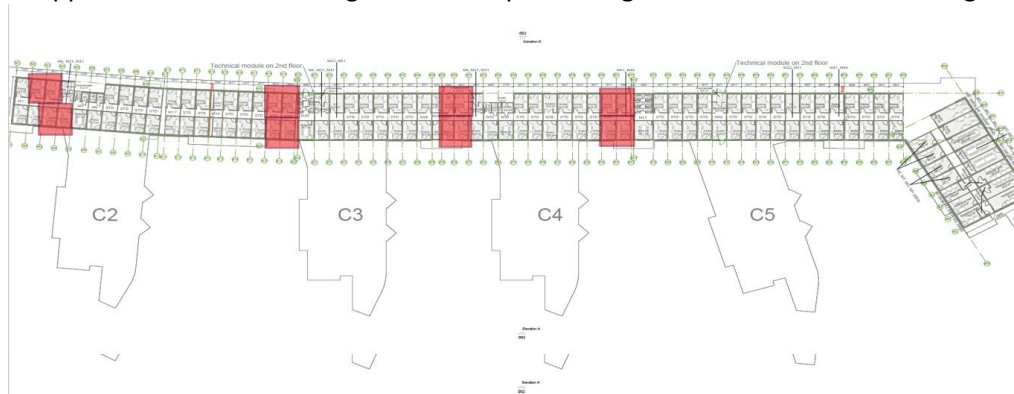

Forslag:

I nærhet til te-kjøkken:

→ Slå sammen 2-mannskontorer til integrerte velferdssoner / 4-kontorplasser / møterom?

1. Det er mulig å slå sammen to og to kontorer med to plasser til rom på 24 kvm, som da kan benyttes til enten kontorer med 4 plasser eller til møterom. Det kan da også planlegges med noen integrerte velferdssoner i modulbygget. Gruppen diskuterer og kommer med ulike innspill.
  - a. Forslaget kan øke fleksibiliteten i modulbygget og tilrettelegge for sosial interaksjon, mulighet for mingle, spise mat sammen og ha dialog/samhold i hverdagen, men reduserer antall faste kontorarbeidsplasser. Vernetjenesten er veldig tydelig i møtet og mener at det må ivaretas velferdssoner i modulbygget.
2. Det diskuteres også i møtet ønske om å få inn stillerom i området, slik at når flere deler kontor, så finnes det «drop-in» rom for å kunne snakke/jobbe kort alene uten å forstyrre andre, ivareta taushetsplikt og ha private samtaler

**Oppsummert konklusjon:** Prosjektet vil utarbeide justert løsningsforslag basert på innspill og diskusjon i punkt 1 og 2 over i dialog med leverandør om nytt justert romprogram som ivaretar innspillene.

**Klinikkontaktene er Nye OUS sitt kontaktpunkt inn mot den enkelte klinikk. Deltakere til en overordnet medvirkningsgruppe og særgrupper innen enkelte delprosjekter vil bli innmeldt etter samme mal som i forprosjektet. Ytterligere behov for kontaktpunkter inn mot den enkelte klinikk etableres via Nye OUS og klinikkontaktene.**