

NYE AKER

MEDVIRKNING FUNKSJONSPROSJEKT - MØTE 2

P - MEDISINSK TEKNOLOGISK AVDELING



NYE AKER

MEDVIRKNING FUNKSJONSPROSJEKT - MØTE 2

P - MEDISINSK TEKNOLOGISK AVDELING

Innholdsfortegnelse
Endring siden møte 1, funksjonsfarger
Plantegning MTA 02, funksjonsfarger
Plantegning MTA Lab 03, funksjonsfarger
Plantegning MTA Bilde 01, funksjonsfarger
Plantegning MTA Dialyse 10, funksjonsfarger
Plantegning MTA 02, funksjonsområde, Handlingsrom
Flytskjema, MTA 02, Lagerflyt
Flytskjema, MTA 02, Personalflyt
Hvit plan, MTA 02 (Arbeidsunderlag for medvirkningsgruppen)
Plantegning 02, Korridorbredder



MEDISINSK TEKNOLOGISK AVDELING - MØTE 1

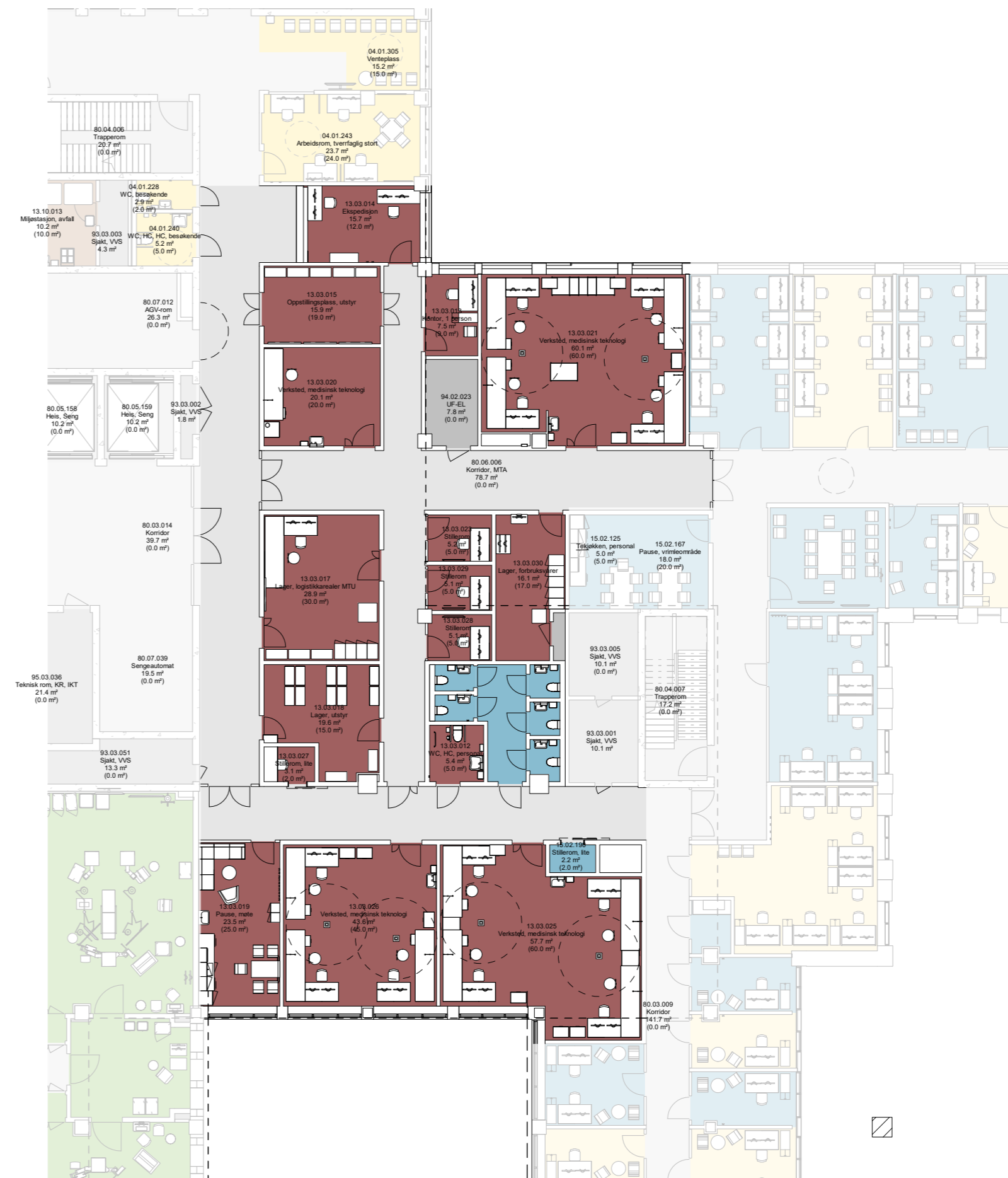

MEDISINSK TEKNOLOGISK AVDELING - MØTE 2

Rom 13.03.010 Verksted, Lab er flyttet opp til plan 03 (Se plantegning på side 6)

Programmert areal (areal i parentes): Rommets planlagte areal slik det er programmert innenfor arealrammen for å ivareta rommets funksjon.

Prosjektet areal (areal uten parentes): Rommets tegnede areal slik det er innplassert og tilpasset det enkelte bygg. Det prosjekterte arealet kan derfor avvike noe fra programmert areal, men skal fortsatt ivareta rommets funksjon.

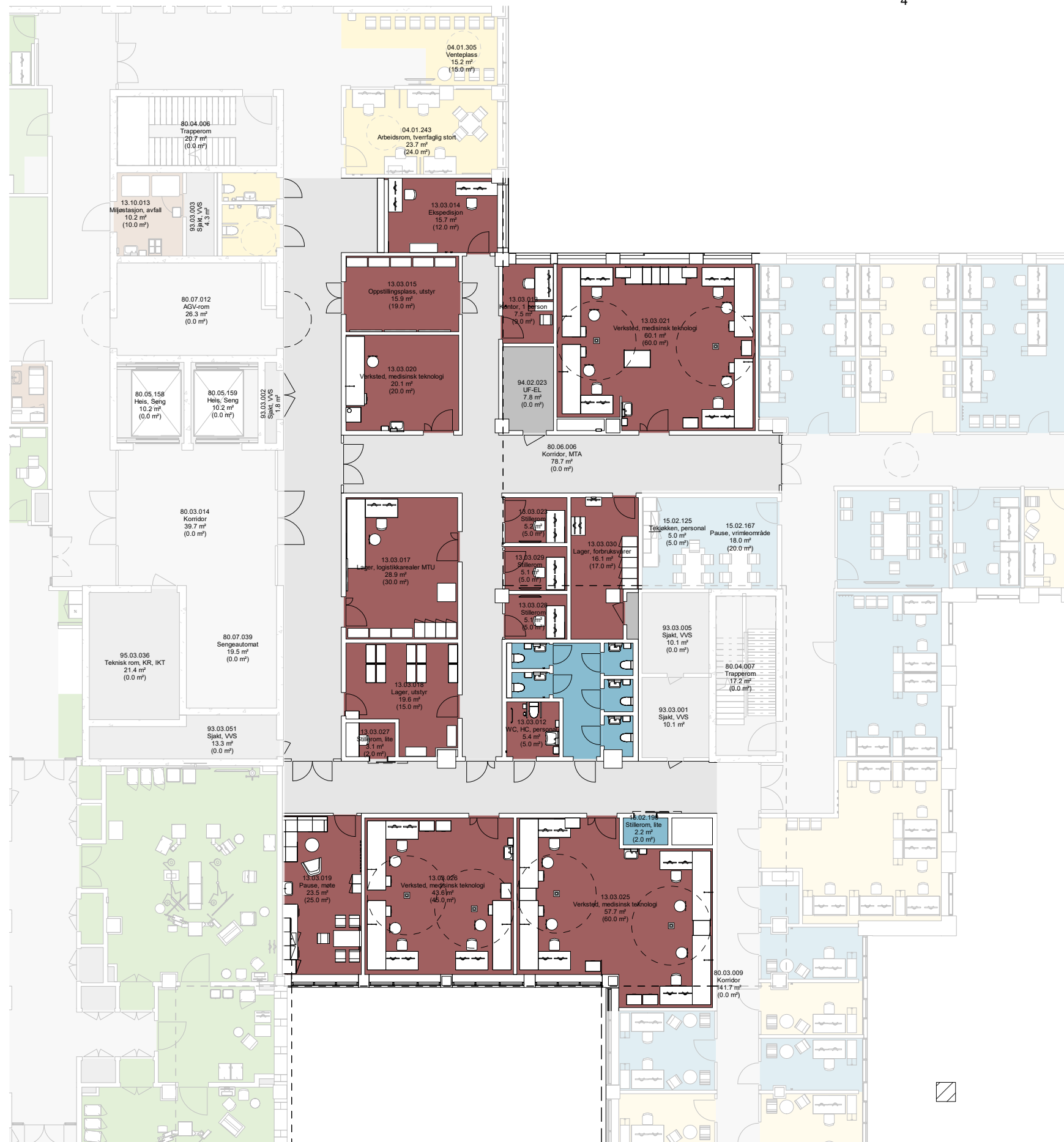

Programmert areal (areal i parentes): Rommets planlagte areal slik det er programmert innenfor arealrammen for å ivareta rommet funksjon.

Prosjektert areal (areal uten parentes): Rommets tegnede areal slik det er innplassert og tilpasset det enkelte bygg. Det prosjekterte arealet kan derfor avvike noe fra programmert areal, men skal fortsatt ivareta rommets funksjon.

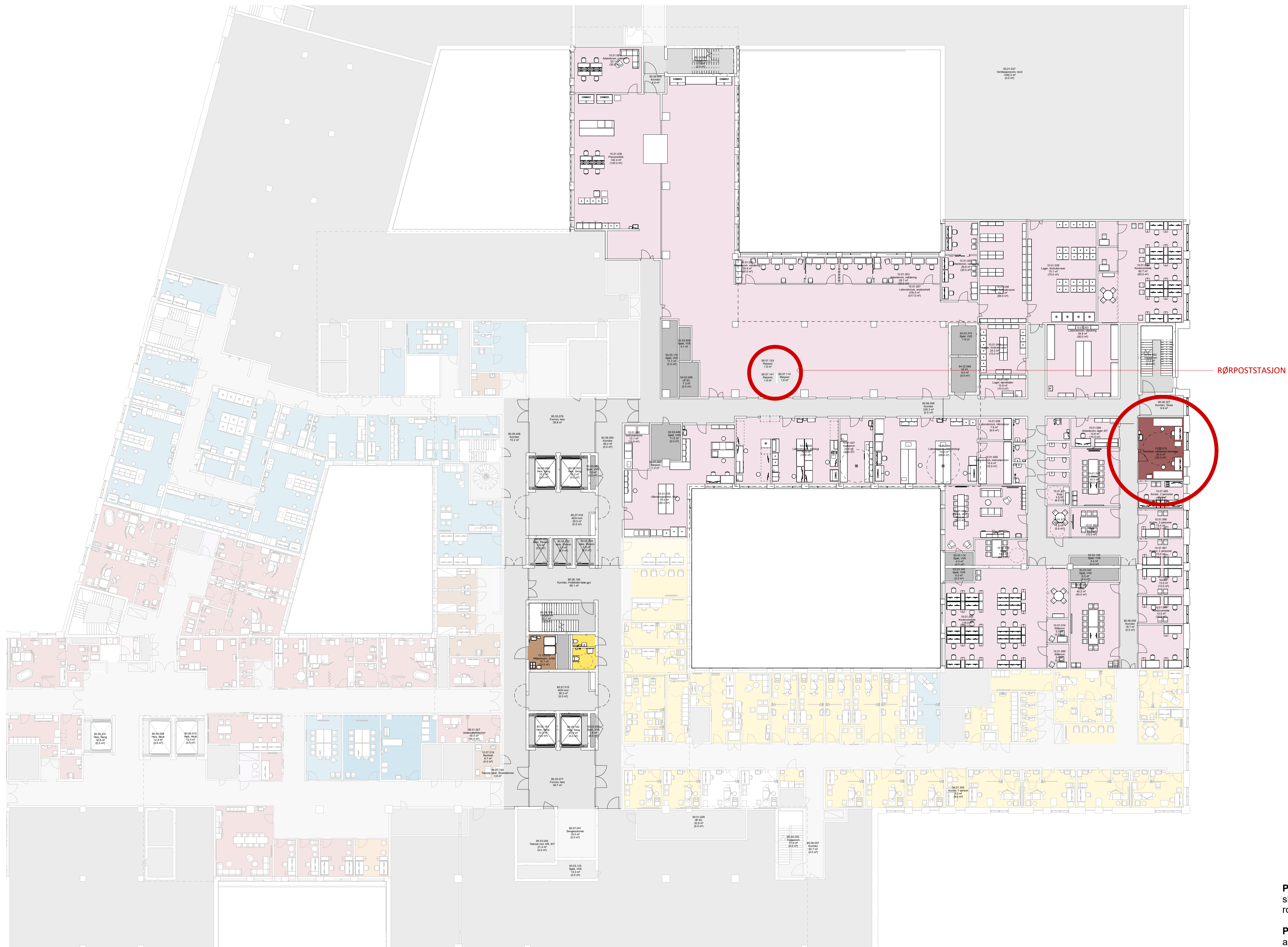

RØRPOSTSTASJON

Programmert areal (areal i parentes): Rommets planlagte areal slik det er programmert innenfor arealrammen for å ivareta rommet funksjon.

Prosjektert areal (areal uten parentes): Rommets tegnede areal slik det er innplassert og tilpasset det enkelte bygg. Det prosjekterte arealet kan derfor avvike noe fra programmert areal, men skal fortsatt ivareta rommets funksjon.

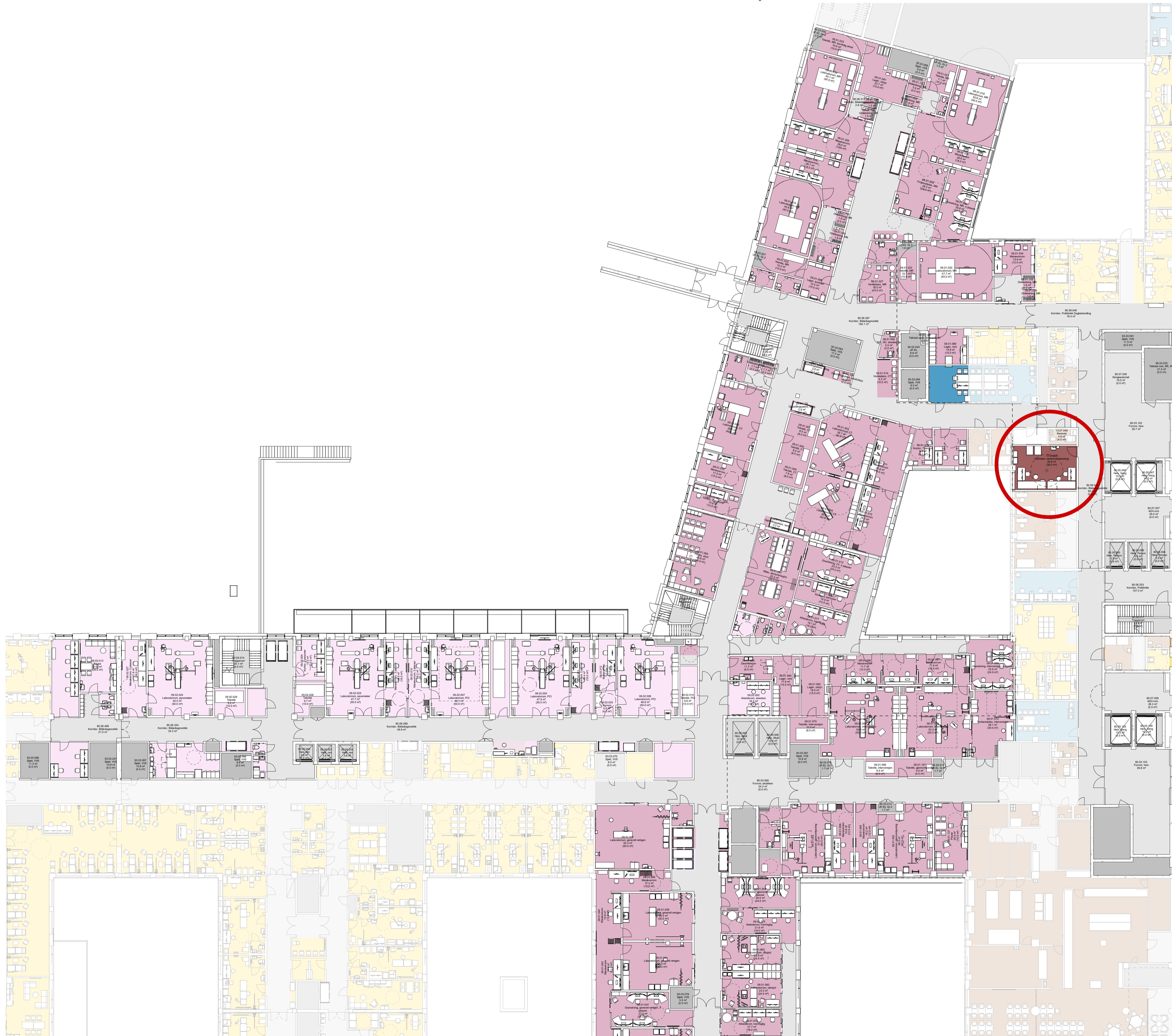

Programmert areal (areal i parentes): Rommets planlagte areal slik det er programmert innenfor arealrammen for å ivareta rommets funksjon.

Prosjektert areal (areal uten parentes): Rommets tegnede areal slik det er innpassert og tilpasset det enkelte bygg. Det prosjekterte arealet kan derfor avvike noe fra programmert areal, men skal fortsatt ivareta rommets funksjon.

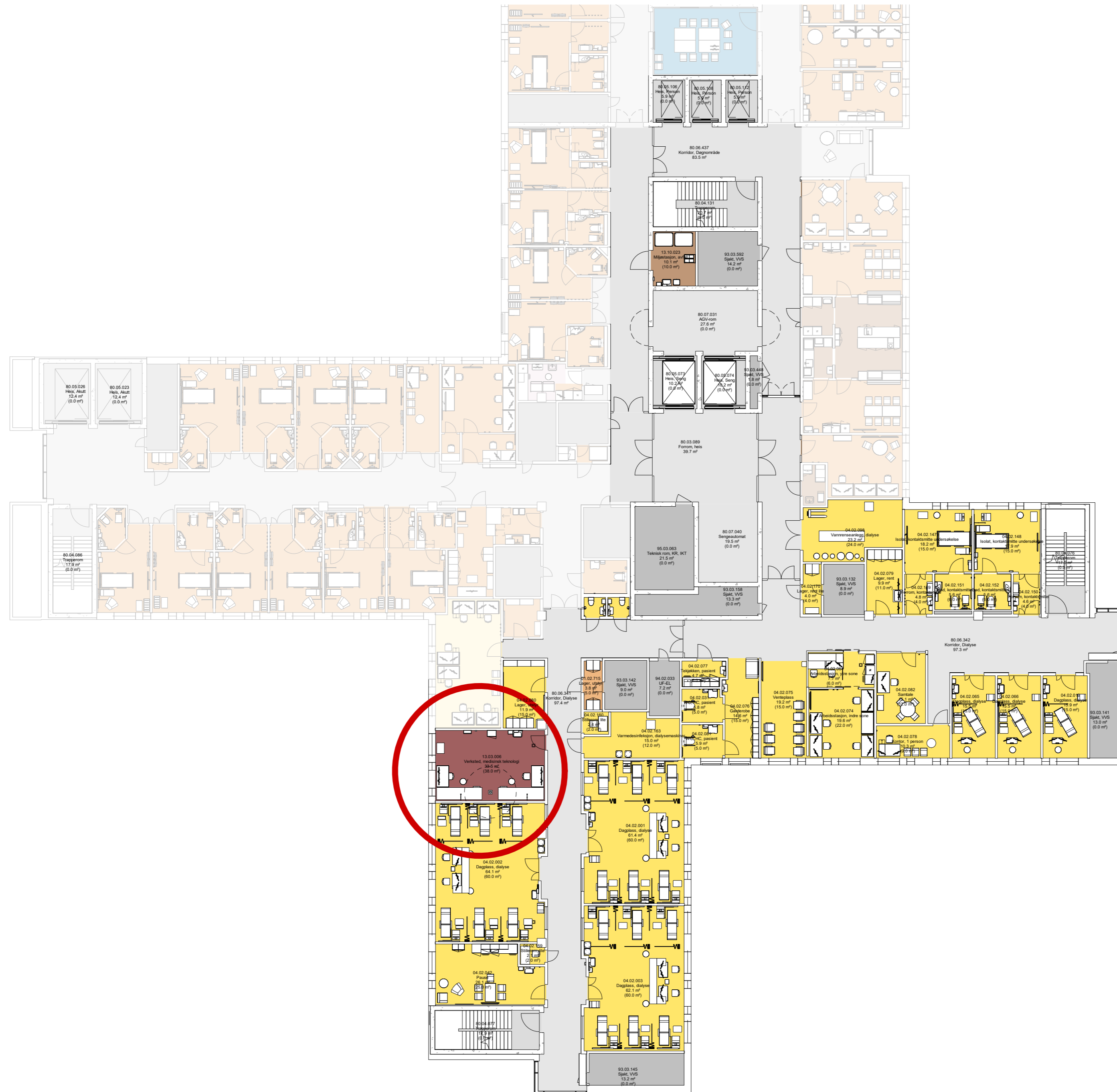

Programmert areal (areal i parentes): Rommets planlagte areal slik det er programmert innenfor arealrammen for å ivareta rommet funksjon.

Prosjektert areal (areal uten parentes): Rommets tegnede areal slik det er innplassert og tilpasset det enkelte bygg. Det prosjekterte arealet kan derfor avvike noe fra programmert areal, men skal fortsatt ivareta rommets funksjon.

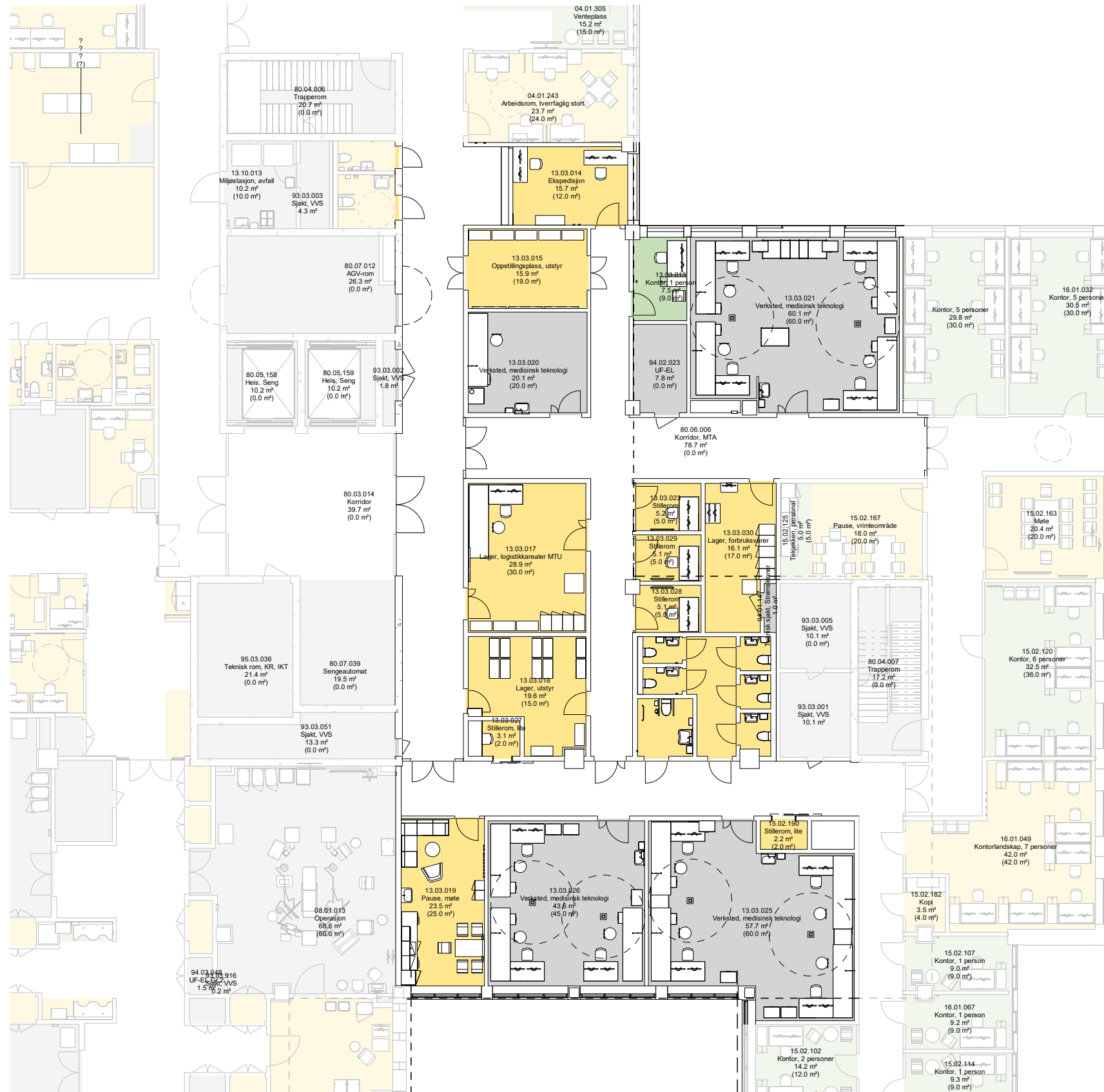

MULIGHETSROM:

Målet med møtet er å få bekreftet at rommene innenfor funksjonen er riktig plassert, og at vare- og personflyt fungerer.

Innenfor de enkelte funksjonsområdene vil det være rom som er endelig plassert og som ikke kan flyttes (som for eksempel operasjonsrom og MR-laber).



GRÅ:

Konstruksjoner og rom er endelig plassert og kan ikke flyttes.



GUL:

Rom som er endelig plassert. Endringer og omdisponeringer kan vurderes, men har konsekvenser for prosjektet.



GRØNN:

Rom som er plassert, men som kan flyttes uten større konsekvenser.

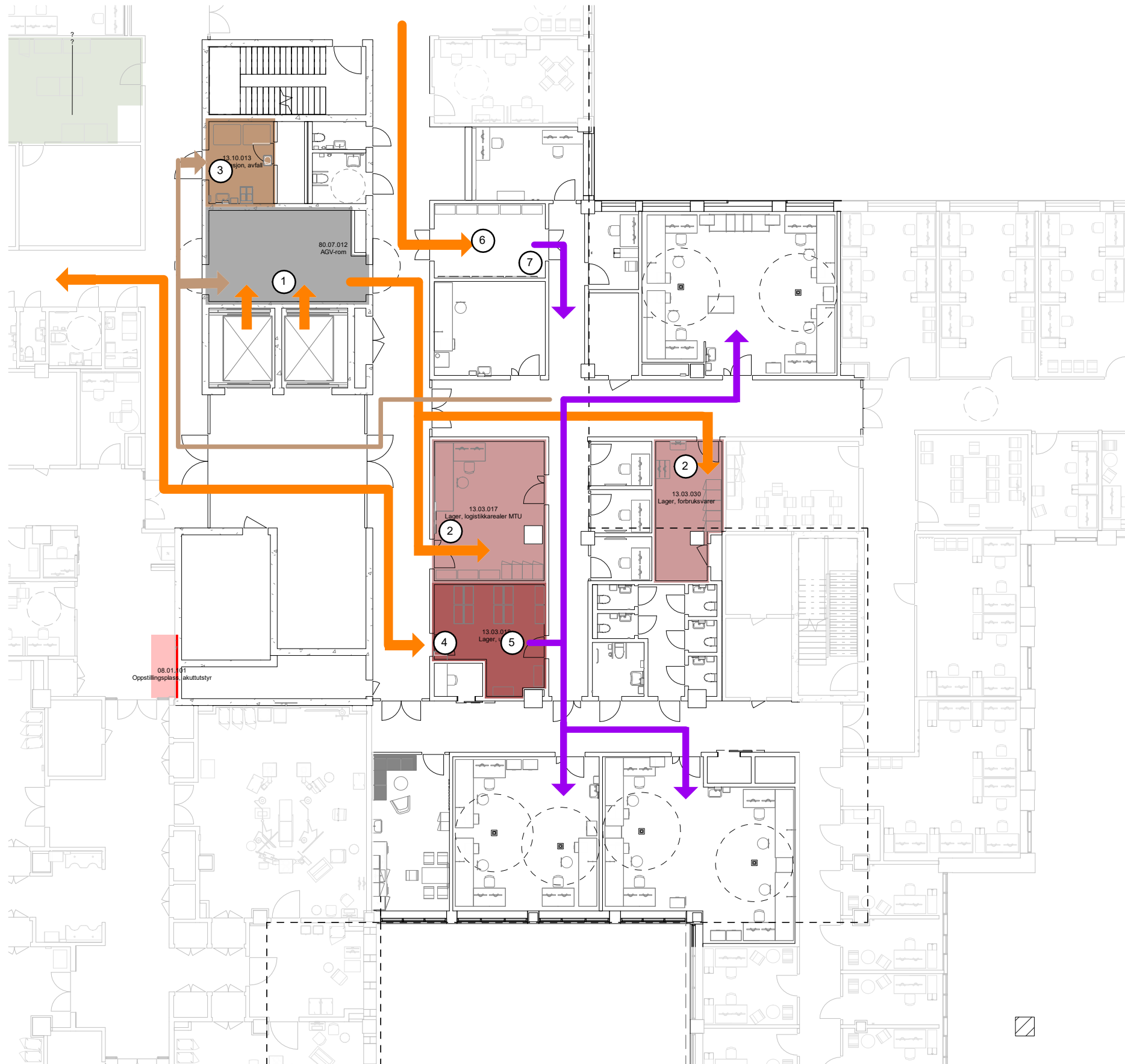

- (1) Utstyr og forsyninger fraktes fra VDS til AGV-rom
- (2) Utstyr og forbruksvarer fra AGV-rom til lagerarealer
- (3) Avfall fra medisinsk teknologisk avdeling til miljøstasjon og avfallssug
- (4) Levering og henting av utstyr fra Intensiv til lager, utstyr
- (5) Utstyr hentes fra lager til Medisinsk teknologisk verksted
- (6) Mindre utstyr leveres til oppstillingsplass fra ulike områder i sykehuset
- (7) Mindre utstyr hentes av personal og fraktes til verksteder for reoperasjon

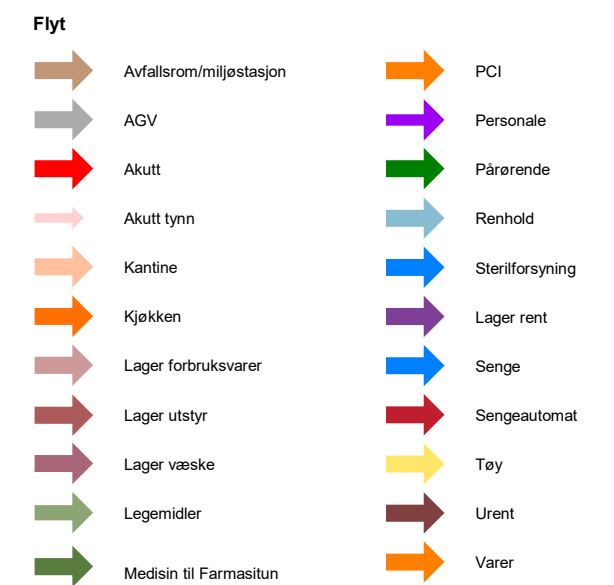

Dato: 06/09/23

Nye Aker

Mål: As indicated

M2 - P06 - FLYTSKJEMA LAGERFLYT - MTA plan 2

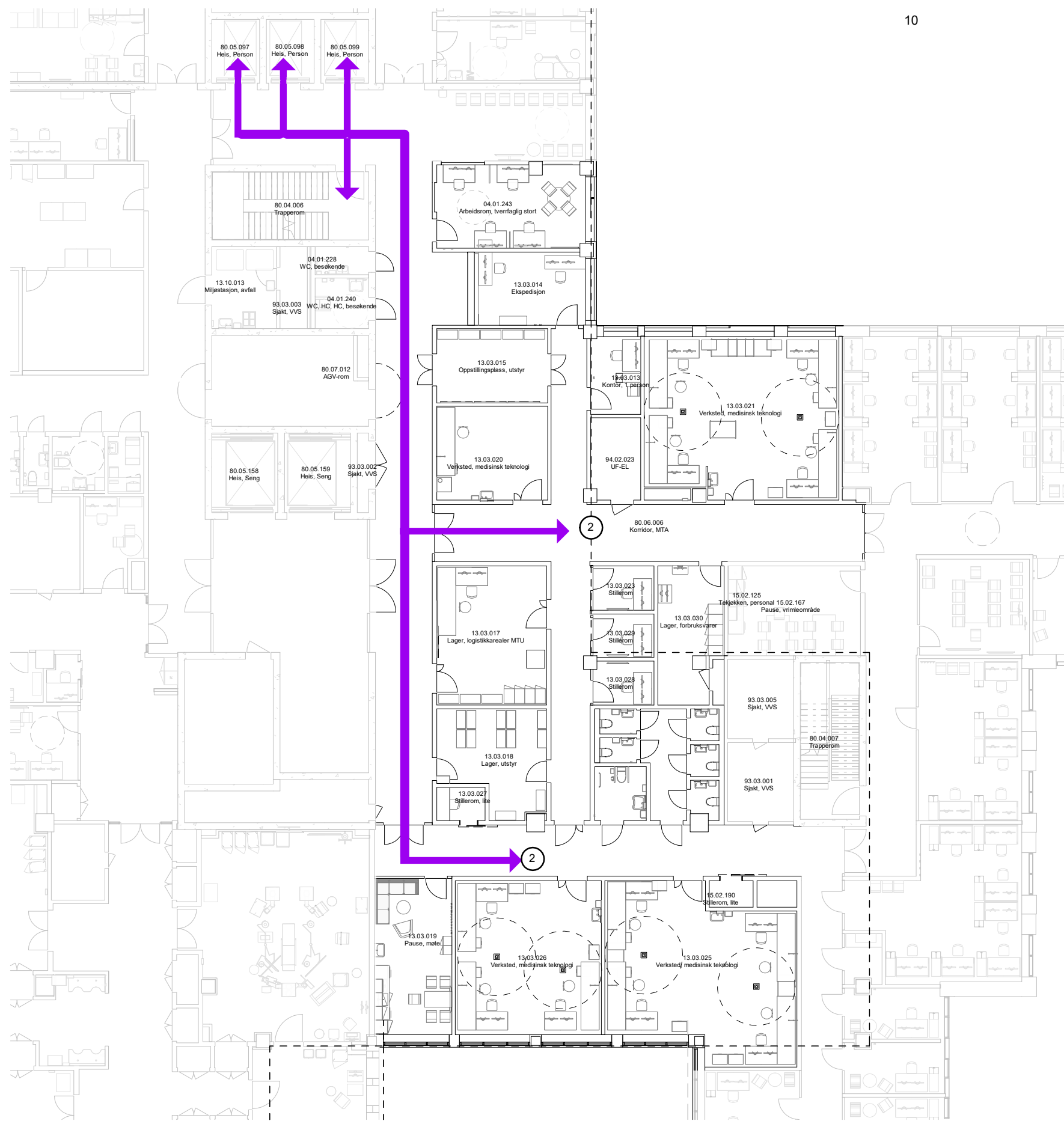

(2) Personal fra garderober i U1 til Medisinsk teknologisk avdeling

- | | | | |
|-------------|-------------------------|--|-----------------|
| Flyt | | | |
| | Avfallsrom/miljøstasjon | | PCI |
| | AGV | | Personale |
| | Akutt | | Pårørende |
| | Akutt tynn | | Renhold |
| | Kantine | | Sterilforsyning |
| | Kjøkken | | Lager rent |
| | Lager forbruksvarer | | Senge |
| | Lager utstyr | | Sengeautomat |
| | Lager væske | | Tøy |
| | Legemidler | | Urent |
| | Medisin til Farmasitun | | Varer |



- Bredde 1500 mm
- Bredde 1800 mm
- Bredde 2200 mm
- Bredde 2500 mm
- Bredde 2800 mm
- Bredere enn 3000 mm