

Byggherre ARH Medvirkningsmøte 7 for Rokade C1 og Forberedende arbeider NRH			
Dato/tid: 19 jun 2024 14:00	Lokasjon: Rikshospitalet, Blått auditorium		
Ansvarlig Thea Ekren Koren		Klassifiseringskode Åpen	
Beskrivelse Del av strukturert medvirkningsprosess for Rokade C1 og forberedende arbeider		Neste møte i serien	
Agenda			
001 <input type="checkbox"/>	Agenda og deltakelse Velkommen agenda og underlag for møtet er utsendt i forkant. Se vedlegg med oversikt deltakere i møtet. Deltakereimedvirkningsmøte7190624bilde1.jpg Deltakereimedvirkningsmøte7190624bilde2.jpg		
002 <input type="checkbox"/>	Innledning Bjørn Aage Feet skal gå av med pensjon og Martin Lieungh vil heretter lede disse møtene fra OUS.		
003 <input type="checkbox"/>	Godkjenning av referat fra møtet 13.03.24 Kort oppsummering av møterefateret. Møterefateret ble godkjent i møtet.		
004 <input type="checkbox"/>	Status Rokade C1 med fremdriftsplan Fremdriftsplanen blir presentert i møtet, se presentasjon. Det er noen områder som blir kommentert Portørstue skal ikke flytte før nærmere jul. Personalkantine - status for fase II vil komme senere. Modulbygg tak C er i slutfasen. Innflytting planlagt juli 2024, søknad om midlertidig brukstillatelse er sendt. Bygg E3/E4 - informasjon om eierskifte blir gitt, det skal være full byggeplassdrift gjennom sommeren. Prosjektering pågår for C2 og C4, omfanget for funksjonsområdene er revidert Bygg 10 planlagt med full byggeplassdrift i sommer. Bygg B2, 4. etasje er planlagt med eierskifte i slutten av september Klinisk forskningspost - status med omfangsavklaring pågår. Deretter starter prosjektering. OUS involveres fortløpende.		
006	Slutfaseplan Rokade C1		

<input type="checkbox"/>	<p>se presentasjon, kort status gis om hva som inngår i slutfaseplanen og utvalgte milepæler og aktiviteter som inngår i slutfaseplanen.</p> <p>*Forberedende arbeider i byggefase</p> <p>*Igangkjøring med ulike tester og opplæring</p> <p>*Idriftssettelse</p>
<p>007</p> <input type="checkbox"/>	<p>Status mottaksprosjekt med fremdrift for flytting</p> <p>Leder av mottaksprosjektet i OUS, Lorang Åstorp presenterer seg. Se egen presentasjon som Lorang gjennomgår der han forklarer hensikt og oppgaver for Mottaksprosjektet som er etablert. Mottaksprosjektet skal sikre god samhandling etter medvirkning er avsluttet.</p> <p>Mottaksprosjektet utarbeider planer for de ulike prosjektene med milepæler for hva som skal skje når.</p> <p>Mottaksprosjektet jobber nå med å få avklart hvilke skjemaer og underlag som må være på plass før og etter eierskiftet og før flytting.</p> <p>Det gjennomgås i møtet hva Mottaksprosjektet mener med klinikk-SPOC</p> <p>Mottaksprosjektet koordinerer evt. befaringer i nye funksjonsområder med utvalgt deltakelse fra klinikken.</p> <p>Det gis status om ibruktakelse for Rokade C1 ulike delprosjekt.</p> <p>Det gis kommentarer fra møtedeltakere om at det er utfordringer med følgende:</p> <p>*tegningsunderlag for dialyse og nyrelab</p> <p>*E3/E4 her opplever ikke klinikken at det er god nok kommunikasjon i linjen. Det pågår kommunikasjon og informasjon som ikke følger avklart linje og da oppstår det utfordring med hvilken kommunikasjon som blir gitt eller mottatt mellom byggherre og klinikk. Det er ønsket at dette strammes inn og linjestruktur må følges.</p> <p>Mottaksprosjektet tar med innspillene og vil følge opp dette i videre arbeid.</p>
<p>008</p> <input type="checkbox"/>	<p>Avklaringer og særmøter</p> <p>Se presentasjon for hva som ble gjennomgått i møtet.</p> <p>a. Klinisk forskningspost:</p> <p>Det forligger underlag fra forprosjekt Rokade C1, det er gitt i mandat fra eier at man skal optimalisere løsninger for å sikre å gjennomføre prosjektet innenfor rammene som er gitt. Det må derfor sees på omfang for Forskningsposten og det skal involveres deltakere fra klinisk Forskningspost i dette arbeidet.</p> <p>b. C7 foreldreovernatting</p> <p>Det er avklart endret omfang for foreldreovernatting. Vernetjenesten etterspør hva som inngår i leieavtalen. Det gis informasjon om at leieavtalen ivaretar ferdig møblerte arealer for OUS i leieperioden.</p> <p>De som jobber på Gaustad ønsker informasjon i linjen om hvor dette bygget vil oppføres og hva det vil bety for driften som er i nærliggende områder på Gaustad.</p> <p>c. C2 Døgnområdet Nevrologisk sengepost, avklart endret omfang, særmøte gjennomført, mottaksprosjektet følger opp i OUS</p> <p>d. C4 Døgnområdet Thoraxkirurgisk intermedisær, avklart endret omfang, særmøte gjennomført, mottaksprosjektet følger opp i OUS</p> <p>e. Avdeling for barne- og ungdomspsykiatri, gjennomført særmøter, mottaksprosjektet følger opp i OUS.</p> <p>f. Elfys 5, arbeidet utføres og modell for gjennomføring i regi OUS er avklart med Rokade C1. Mottaksprosjektet følger opp i OUS.</p>

<p>009</p> <p><input type="checkbox"/></p>	<p>Forberedende arbeider</p> <p>Presentasjon gjennomgått i møtet, se vedlegg her i møterefaterat. Status rivearbeider, både byggeplass J-bygg (tidligere forplass) og for Gaustad hotell</p> <p>Det gis informasjon om testboring E1 - støyutfordringer, se presentasjon</p> <p>Det gis informasjon om gjennomførte møter</p> <p>a. Brann og rømning bygg E1, ny løsning som er ønsket av OUS blir implementert, se vedlegg</p> <p>b. Nukleærmedisin, møte gjennomført og vil følges opp med kartlegginger rystelsessensitivt utstyr</p> <p>c. Koordineringsmøter mellom OuS, UiO og PO pågår fortløpende</p> <p>Det gis informasjon om trikk som skal ha midlertidig løsning, med buss for trikk før midlertidig trikkeholdeplass blir anlagt på nytt sted. Se presentasjon.</p> <p>Byggeplasskiller mellom C1 og C2 og arbeid som påvirker glassgate og bygg B2.</p> <p>Det gis informasjon om planlagt arbeid med riving C1 og grunnarbeider for bygg M/N/O. Dette vil påvirke sykehus i drift og det er planlagt å ta med erfaringer fra alt arbeid som nå er gjort i forbindelse med arbeidene på vestsiden inn i arbeidet på østsiden av bygget. OUS vil være involvert i prosessen.</p> <p>Byggeplasskoordinator i OUS (Gry Strand) gir kort informasjon om avvikssystem internt i OUS. Det foreligger en meldeplakat og det er struktur internt i OUS for hvem som kan gå i dialog med byggherre om å stanse drift på byggeplass.</p> <p>Det er meldeplakaten. Og det er system for å stanse drift på byggeplass. Via byggeplass.</p> <p>Det stilles spørsmål fra medvirkningsgruppen om "Hvordan se på trender og struktur for å se på avviksbehandling - hvordan kan vi sikre å systematisere og bruke denne?" Kan det være en felles adresse og redundans, informasjon og kommunikasjon. OUS ved byggeplasskoordinator tar dette med som innspill fra møtet.</p> <p>ForberedendearbeiderogbyggeplasskillerNRH_1906242.pdf</p>
<p>010</p> <p><input type="checkbox"/></p>	<p>Eventuelt</p> <p>Vernetjenesten ønsker informasjon om utplassering av støymålere på ulike plasser i forbindelse med arbeidene rundt byggeplass J-bygg. Følges opp i kommunikasjon mellom OUS og PO.</p> <p>Brukerrepresentant gir innspill om at det har vært utfordring med midlertidig forplass 1 og tilkomst for busser til pasienter og hvordan det parkeres og driftes. Deler erfaring fra bruk av Rosa busser. OUS følger opp dette fortløpende med drift av midlertidig hovedinngang.</p> <p>Det kommer innspill om at det er ønsket diskusjon om hvordan sikrer OUS klarer å ivareta kommunikasjonsinformasjon ut i miljøene som jobber i sykehuset. Det blir gitt innspill fra deltakere i møtet om at bruk av infoskjermer fungerer bra. E-post fungerer. Det er ikke slik at alle leser intranett.</p> <p>Det gis eksemple på at det bør lages en informasjon som sier hvordan man skal lese faseplaner. Det hadde vært fint med en enkel oppskrift som forklarer hva faseplaner er</p>

og hvordan de kan leses.

Tilstede i medlemsmøte 19/16-24.
Lokale CI + Forberedende arbeid.

Navn	Funksjon
Trina Koren	HSØ PO - Samfundet
Shian Hebrøkke	HSØ PO - Området lokal
Lorance Astorp	OUS - Mottaksprosj.
Kristin Borch	- " -
Jorun UR	U:O
Ulla A. Gnecholt	NITO/OUS
Hanne Ahren	KLM
Elve Rind	TIK
Nils Wilhelmsen	HLL
Bjørn Teet	Nye OUS
Kenneth White	stedfortreder Morten Møller
Hann Karlsen	KRIV
Hege Trippstad	Veiretjeneren
P.O. Synner	PVO
Anders Welle	OSS
Anders Halden	PRE
Anne-Sofie Letting	KVI

STURLA SOLHEIM, BAR

ØIVIND SKOTLAND BRUKERRÅD.

Trond Tansnes. PHA

Helene Kittilsen KSM

Guri Kjøsewold OPK

Medvirkningsmøte forberedende arbeider og byggeplasskiller NRH

19.06.24

HELSE  SØR-ØST

Agenda forberedende arbeider og byggeplasskiller

14.45 – 15.30

Velkommen

- Status rivearbeider og arbeider i ulike entrepriser (byggeplass)
- Brann og rømning bygg E1
- Støy og rystelser
- Byggeplasskiller ved riving C1 og konsekvenser for drift
- Operativt koordineringsmøte ukentlig (OUS, UiO, HSØ PO)
- Evt.



Status rivearbeider

Forberedende arbeider og byggeplasskilder i bygg B1, D1 og E1

OBJEKTER SOM RIVES

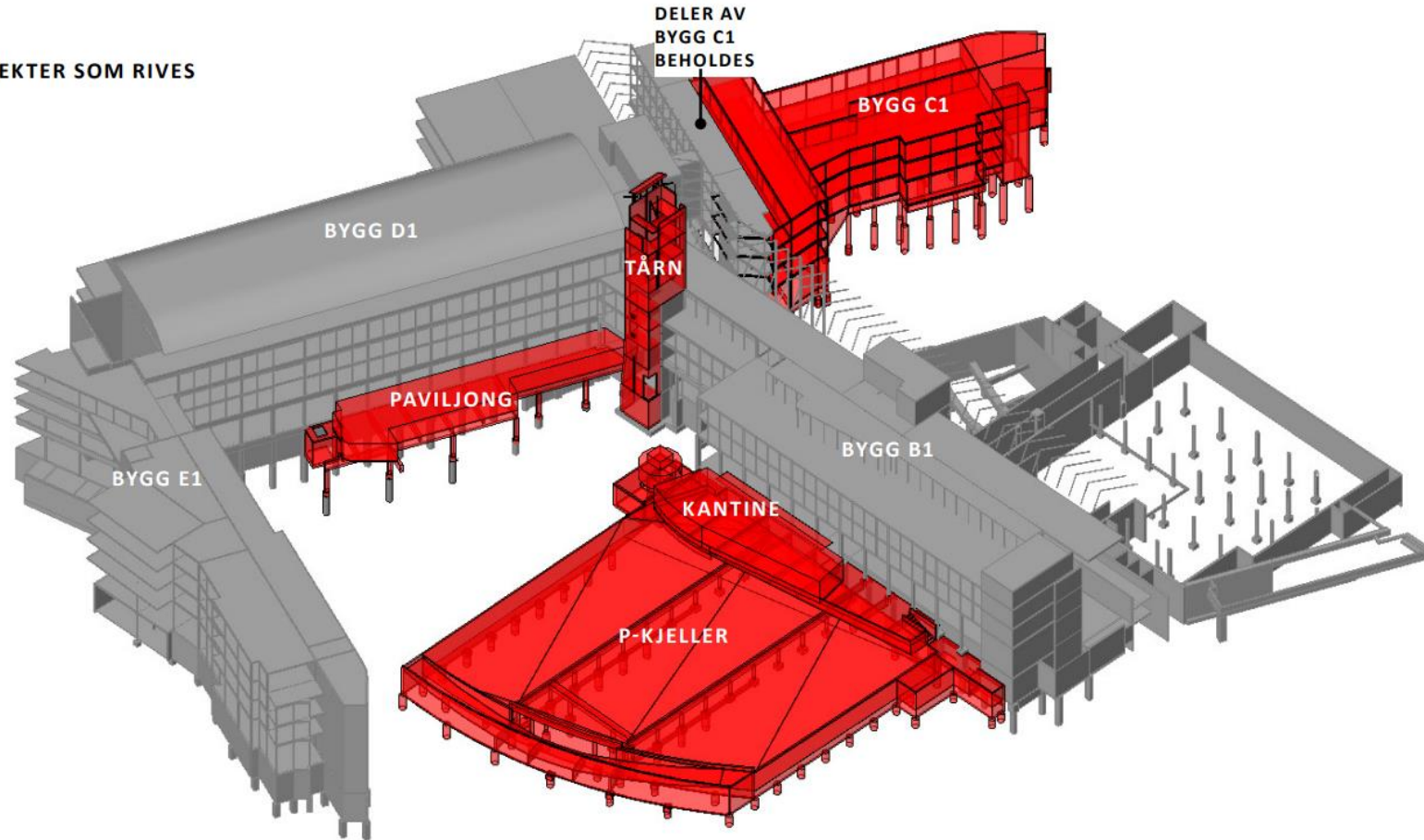

I tillegg planlegges rivearbeid for Gaustad hotell, oppstart 20.11.24.

Byggeplass J-bygget og sykehusparken



Status forberedende arbeider



Fra bygging av RH 1991-2001 Bygg E1

Dagens situasjon E1

Vi har en plate foran inngang E, som må fjernes før man får startet med rørspunt i uke 27.

Arbeidet vil starte mandag 17.juni og er forventet ferdig i løpet av ca.1,5 uke. Betongen vil bli skjært med betongsag og dratt ut fra vegg, før den klippes/tygges med maskin.

Støyskjerming etableres i forbindelse med skjæring.

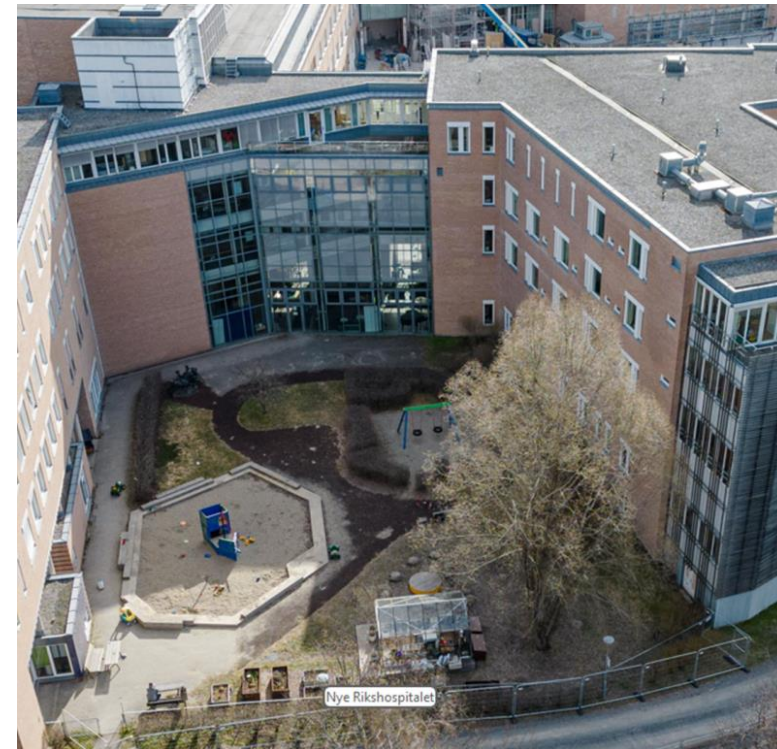

Arbeider utomhus vest for E-bygget

- Varevinduer monteres fortløpende fra mandag uke 26
- Provegger tas ned korridorer, glassgate og kantine
- Parkeringshus skal rives
- Fasade utvendig ferdigstilles (tårnet fjernet og ny fasade på plass)



Oppfølging fra medvirkningsgruppen: Utforme foliering eller lage noe for barn og ungdom i dette området (korridor fra glassgate til E-bygg)

Brann og rømning bygg E1

Det har pågått planer og blitt gitt informasjon tidligere i prosjektet om at det måtte endres brann og rømningsveier i bygg E1.

Det vil ikke bli ombygging av innvendige rømningsveier i bygg E mot sør, som tidligere prosjektert.

Eksisterende innvendige rømningsveier vil derfor være operative i hele byggeperioden, som inkluderer en trygg og sikret utvendig rømningsvei ut av byggeplass.»

BYGG E1 ETASJE 01

Nytt vindfang og rømningsvei



BYGG E1 ETASJE 01

Ny brannsluse og rømningsvei



Bygg J – grunnarbeid

Arbeid i neste periode
–Q3 blant annet:

- Sikringsarbeider mot eksisterende bygg E-D
- Boring av rørspunt,
- Riving P-hus
- Sprenging, transport og utgraving.

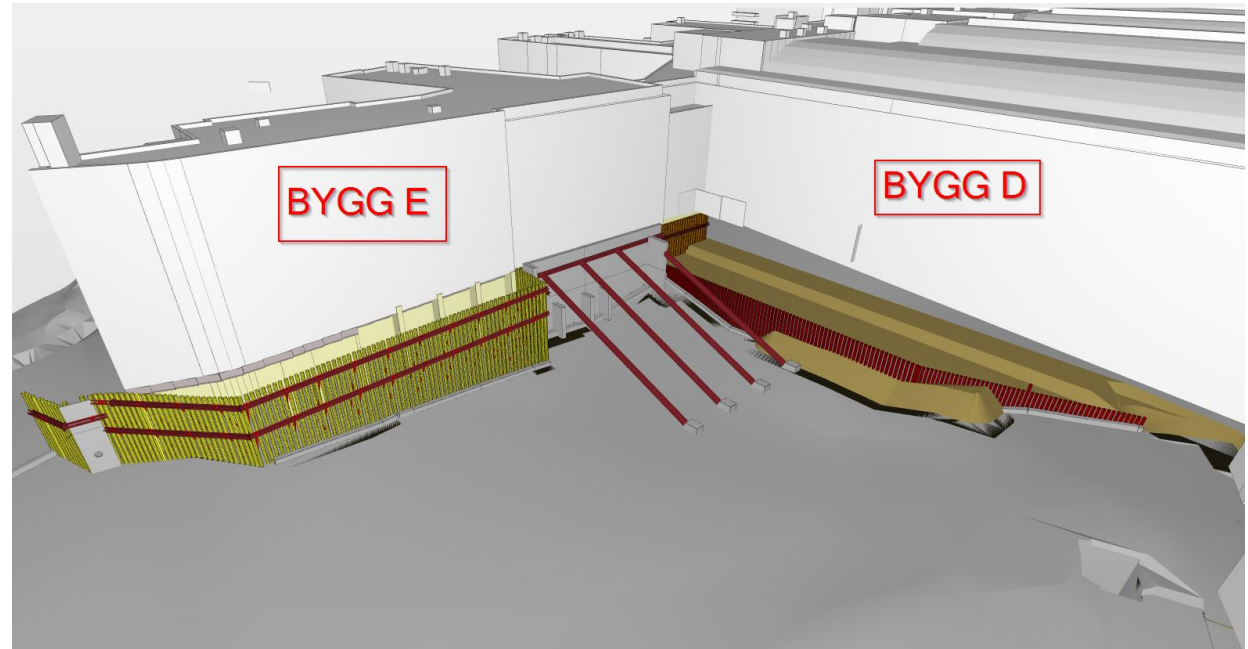

Tiltak: støyskjerming



Sprengning oppstart Q4 2024

- Arbeidsoperasjoner med forventet høyere vibrasjoner må koordineres mellom prosjektet og OUS
- Vibrasjon ved B1 avhenger av hvor sprengladningen sitter. Sprengning til høyre for midtaksen vil generere 15 mm/s
- Beregning av forventningsverdier kan gjøres på bakgrunn av utstyrs plassering
- 3 faste sprengningstidspunkter om dagen (+-5min). Tidspunkt skal avtales mellom OUS og HSØ-PO/Entreprenør

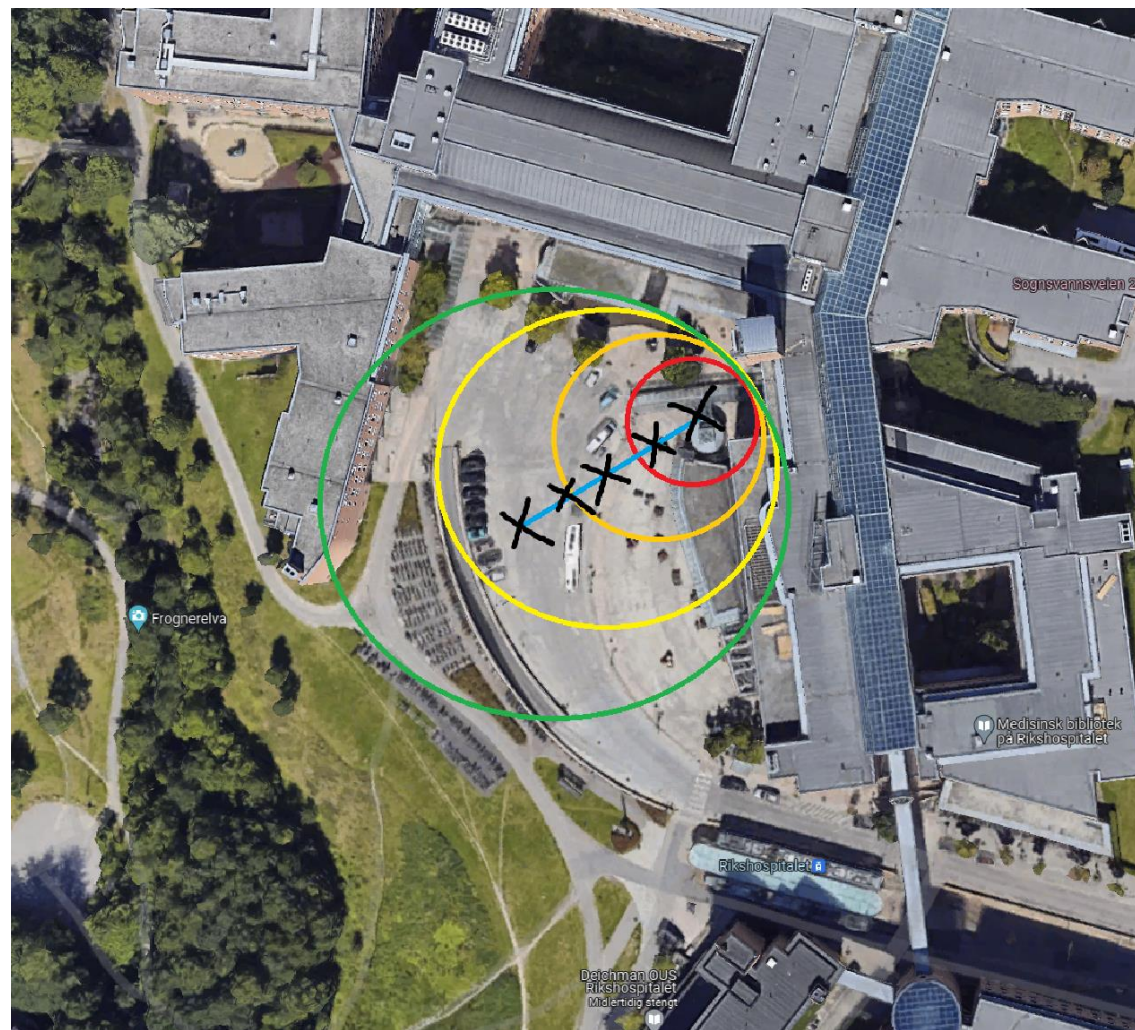

Sognsvannsveien

- Oppstart arbeider: Juni 2024
- Ferdigstillelse: Desember 2025
- Deler av traséen etableres midlertidig (ca. 6 år)
- Permanent trasé utføres senere som egen entreprise

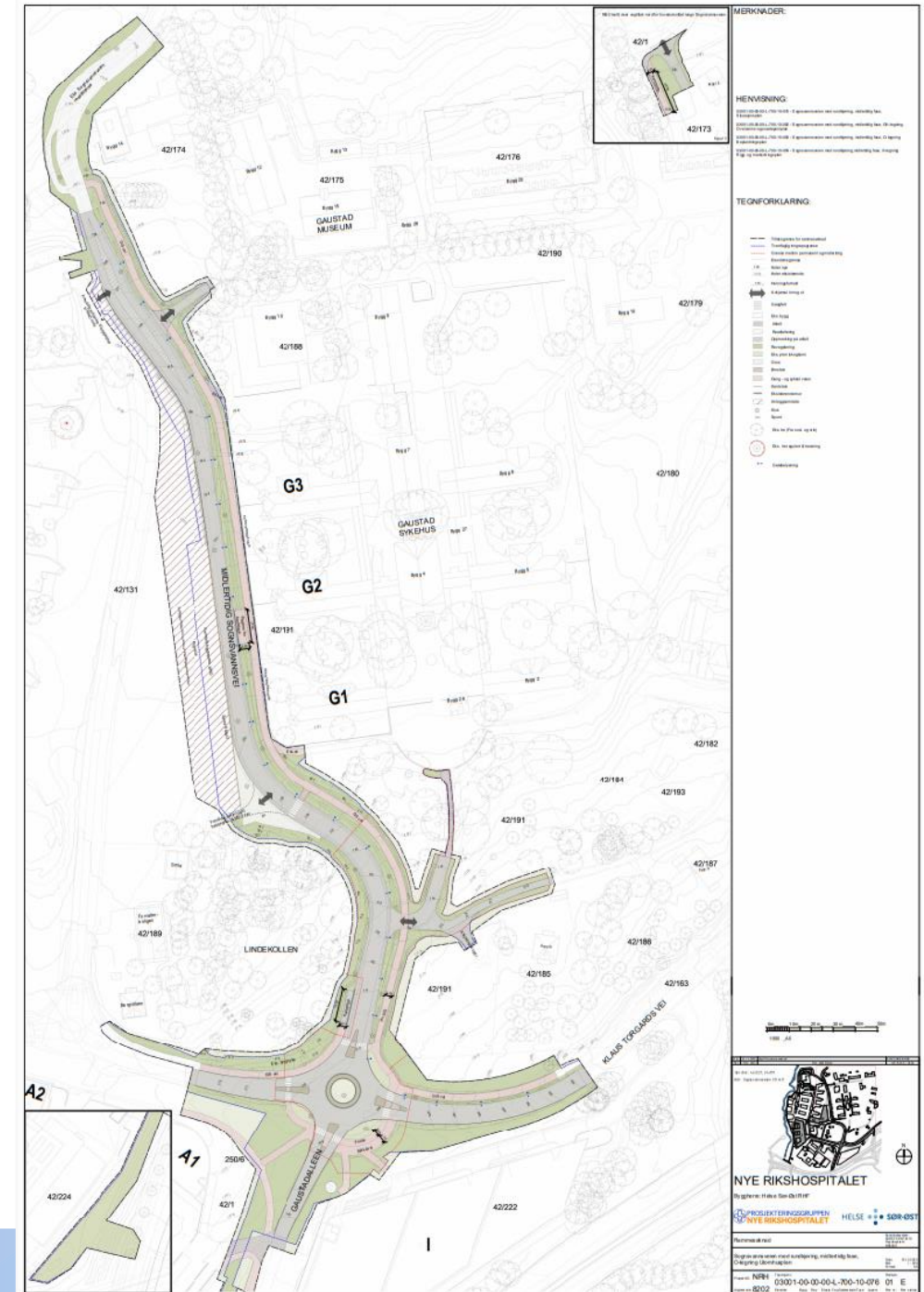

Midlertidig trikkeendeplass

- Oppstart arbeider: September 2024
- Ferdigstillelse: Januar 2025
- Midlertidig trikkeendeplass i Gaustadalleen (ca. 6 år)
- Permanent trikkeendeplass på Rikshospitalet utføres senere som egen entrepriser

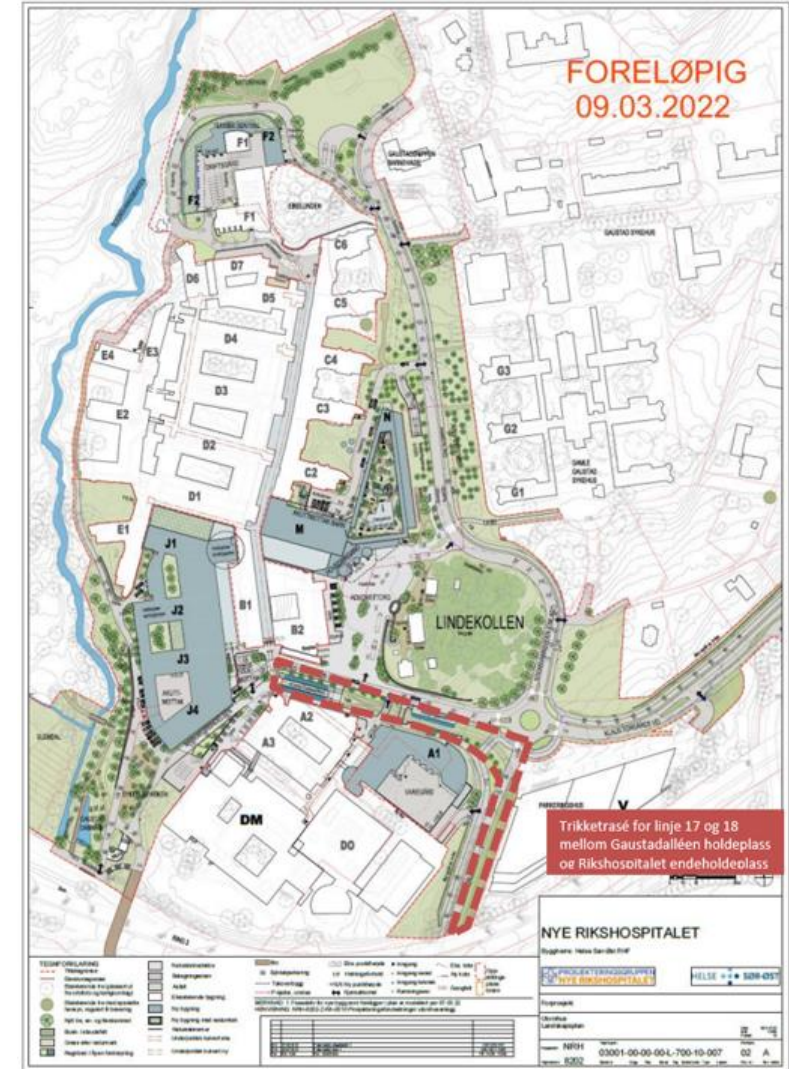

Rive C1 status med oppstart mars 2025



Eventuelt