

Byggherre ARH W Renhold - NRH			
Dato/tid: 17 sep 2024 12:30		Lokasjon:	
Ansvarlig Espen Eilertsen		Klassifiseringskode	
Beskrivelse Møte 1, pulje 3.1 medvirkning funksjonsprosjektet		Neste møte i serien	
Agenda			
001 <input type="checkbox"/>	<p>Velkommen – presentasjon av deltagere i møte v/fagkoordinator</p> <p>Hensikt og mål med møte ble gjennomgått v/fagkoordinator:</p> <p>Agenda: Gjennomgang funksjonsplan og flyt</p> <p>Gjennomgang av funksjonsplan og flyt med status på innspill fra møte 2 v/ARK - Tilbakemeldinger fra medvirkningsgruppen v/gruppeleder OUS Gjennomgang utstyrsliste pr rom - Gjennomgang av utstyrsliste pr rom v/RUT Tilbakemelding fra medvirkningsgruppen v/gruppeleder OUS Oppsummering (punkter til arbeidslogg) v/HSØ PO Eventuelt Deltakeremedvirkningrenholdpulje31170924NRH.pdf NRHF3WRenhold.pdf</p>		
002 <input type="checkbox"/>	<p>Gjennomgang av plantegninger</p> <p>Informasjon om at foreslåtte planløsning ikke er endelig forankret, ved at arealet har økt og tatt i bruk mer areal (ca. 25kvm2) etter at man delte vaskerommet i ren/uren side og flyttet lageret noe mer nord i bygg N. Det tas forbehold om at planløsning kan bli endret.</p>		
003 <input type="checkbox"/>	<p>Kommentarer fra gruppen</p> <p>Kommentarer fra pauserommet fra sengehåndteringsgruppen kopieres over i dette møtet. Se for øvrige aksjoner under tilbakemeldinger. Oppstillingsplass: Gruppen er meget fornøyd med løsningen som fremvises. RFP beskrivelsen må oppdateres.</p> <p>Vaskerommet: Gruppen er meget fornøyd med løsningen som fremvises. RFP beskrivelsen må oppdateres. Oppstillingsplass 13.07.051: Lite kjemikalier i vaskemaskinene, kun nøytrale rengjøringsmidler. Rensekrav til avløp salt, grus, sand, lo o.l.).</p>		

17 sep 2024 Olav Bruflat frist: 08 okt 2024

Arbeidsbenk vaskerom ren side

Ønsker at arbeidsbordet skal være vegghengt og 0,8 eller 1 meter dyp. Gjerne hev/senk.

17 sep 2024 Olav Bruflat frist: 08 okt 2024

Oppstillingsplassen

Ønske om låsbare ladeskap der lading iPad er tenkt p.t. RUT sjekker og legger inn en slik artikkel.

17 sep 2024 Ingrid Halvorsen frist: 08 okt 2024

Vaskerommet

Oppdatere RFP i dRofus

17 sep 2024 Ingrid Halvorsen frist: 08 okt 2024

Vaskeriet uren side

Uren side av vaskeriet skal ikke ha sluk. Oppdatere dRofus.

17 sep 2024 Ingrid Halvorsen frist: 08 okt 2024

Lager 13.07.048:

To låsbare skap. Ta ut sengekanal. Ta ut kasse/bakkeskap. Behov for reoler langs veggen. Agangskontroll.

17 sep 2024 Ingrid Halvorsen frist: 08 okt 2024

Lager 13.07.049

Vil ikke ha noe innredning. Skal ha mindre maskiner, tepperenser, dampvask o.l. som ikke benyttes daglig stående i dag. Må ha stikk til lademuligheter. Adgangskontroll. Oppdatere RFP.

17 sep 2024 Ingrid Halvorsen frist: 08 okt 2024

Pauserom 13.08.048

Ladeskap for clean pilot blir i oppstillingsrom, men det legges inn 8 ekstra stikkontakter i pauserommet.

17 sep 2024 Olav Bruflat frist: 08 okt 2024

Barrierevaskemaskiner vaskerom13.07.050

RUT sjekker ut hvilke maskiner som finnes i markedet mhp kapasitet og plasseringsvennlighet.

17 sep 2024 Ingrid Halvorsen frist: 08 okt 2024

Oppdatere dRofus

Det skal legges inn punkter for vann og avløp på vegg ved gulvvaskemaskinene. I tillegg må sluk etableres.

17 sep 2024 Eva Lindgren frist: 08 okt 2024

13.07.051

Forslag om å legge noen flere punkter for vann og avløp på veggen langs med ladestasjon gulvvaskemaskiner. Det må også legges inn sluk og det er egen aksjon til PO som oppdaterer dRofus.

	<p>17 sep 2024 Olav Bruflat frist: 08 okt 2024 Oppdatere utstysrliste 13.07.051 Vanntilførsel med slange i gruben for manuell vask må legges til.</p> <p>17 sep 2024 Ingrid Halvorsen frist: 08 okt 2024 Oppstillingsplass 13.07.051 Vanntilførsel med slange i gruben manuell vask må legges til.</p> <p>17 sep 2024 Cathrine Barth frist: 08 okt 2024 Størrelse dører kjølerom Døren skal kunne håndtere de vognene som skal passere der. Dør bredde 120 cm kreves.</p>
004 <input type="checkbox"/>	<p>Gjennomgang av utstysrliste v/RUT Se vedlegg.</p> <p>23 sep 2024 Olav Bruflat frist: 08 okt 2024 Ustysrliste RUT innarbeider endringer i mottatte utstysrliste fra OUS.</p>
005 <input type="checkbox"/>	<p>Veien videre Det er noen punkter som skal utvikles videre, og som man evt vil komme tilbake til i et særmøte. Medvirkningsgruppen er nå avsluttet. HSØ PG og PO og Stab for utvikling takker for gode innspill og deltakelse.</p>
006 <input type="checkbox"/>	<p>Etterskrift Medvirkningsgruppa beskrev i møtet at moppevaskeriet i fremtiden ikke vil være en heldags arbeidsplass, men at det vil være behov for rotasjon pga manglende dagslys.</p> <p>Medvirkningsgruppa spilte inn behov for vegghengt hev/senk-bord på ren side i moppevaskeriet for ergonomisk tilrettelegging av arbeidet.</p>

Gruppe W - Renhold NSA og NRH

Klinikk	Navn	Yrkesbakgrunn	Rolle	Tilstede
OSS	Kristine Torgersen	Seksjonsleder fagseksjonen Renhold	Gruppeleder	x
OSS	Monica Stenholen	Seksjonsleder renholdsavdeling	Gruppeleder	x
OSS	Saeed Hussain	Seksjonsleder Renhold	Fagperson	x
OSS	Lisbeth Olsen	Seksjonsleder Renhold	Fagperson	x
OSS	Irene Ødegård	Enhetsleder Renhold	Fagperson	x
OSS	Mylene Velasco Rimando	Hygienesykepleier/dekontaminering	Fagperson smittevern	x
OSS	Rigmor Lukkassen	Avd. leder renhold	Fagperson	x
OSS	Liv Inger Homleid-Helland	Verneombud	Verneombud*	x
OSS	Tove Karin Storøy	Renholder	Verneombud*	x
	Ikke fått tilbakemelding		Tillitsvalgt*	
	Ikke fått tilbakemelding		Tillitsvalgt*	
Stab for utvikling	Anita Sofie Fenne		Fagkoordinator NRH	x
Stab for utvikling	Trine Braaten		Fagkoordinator NSA	x
	Per Oddvar Synnes			x
HSØ PO	Espen Eilertsen		Fasilitator NRH/NSA	x
HSØ PO	Ingrid Halvorsen		Referent NRH	x
HSØ PO	Elisabeth Grannes		Referent NSA	x
HSØ PG	Cathrine Barth		ARK NRH	x
HSØ PG	Ryoko Austigaard		ARK NSA	x
HSØ PG	Jorun Noss		ARK NSA	x
HSØ PG	Olav Bruflat		Utstyr	x
HSØ PG	Eva Lindgren		RIV NRH	x

HSØ PG	Karin Widahl	ARK	x
HSØ PO	Line Ausland	Utstyr	x

NYE RIKSHOSPITALET

MEDVIRKNING FUNKSJONSPROSJEKT - MN Møte 3

Gruppe W Renhold



Gruppe L2 - Renhold, medvirkning innhold

		Møte		
0. Oversikt		1	2	3
03001_L2_MN_00_LI_001	Forside	X	X	X
03001_L2_MN_00_LI_002	Innhold	X	X	X

1. Oversiktstegning 1:200 / 1:500

03001_L2_MN_U1_20_001	Funksjoner etasje U1	X	X	X
03001_L2_MN_U1_20_002	Funksjoner- Desentrale renholdsrom	X	X	
03001_L2_MN_U1_20_003	Desentrale renholdsrom etasje 08 J	X	X	
03001_L2_MN_U1_20_004	Desentrale renholdsrom etasje 06 MN	X	X	
03001_L2_MN_01_70_031	Oversikt Bygg, etasje 01 - Renhold	X	X	
03001_L2_MN_U1_70_030	Oversikt Bygg, etasje U1 - Renhold	X	X	

2. Flytdiagrammer 1:200

03001_L2_MN_U1_70_020	Avfall-renhold-flyt, etasje U1	X		
03001_L2_MN_U1_70_022	Vare/Tøy-flyt, etasje U1	X		
03001_L2_MN_U1_70_023	Personal flyt, etasje U1	X		
03001_L2_MN_U1_70_024	Personal flyt - gulvmaskiner, etasje U1	X		

3. Romskjema 1:50

L2_Rom 13.07.046	Pause		X	X
L2_Rom 13.07.048-049	Lager		X	X
L2_Rom 13.07.050_a	Vaskerom, plan		X	X
L2_Rom 13.07.050_b	Vaskerom, 3D		X	X
L2_Rom 13.07.051_a	Oppstillingsplass, plan		X	X
L2_Rom 13.07.051_b	Oppstillingsplass, 3D		X	X

Programmert areal (areal i parentes): Rommets planlagte areal slik det er programmert innenfor arealrammen for å ivareta rommet funksjon.

Prosjektert areal (areal uten parentes): Rommets tegnede areal slik det er innplassert og tilpasset det enkelte bygg. Det prosjekterte arealet kan derfor avvike noe fra programmert areal, men skal fortsatt ivareta rommets funksjon.

Funksjoner etasje U1

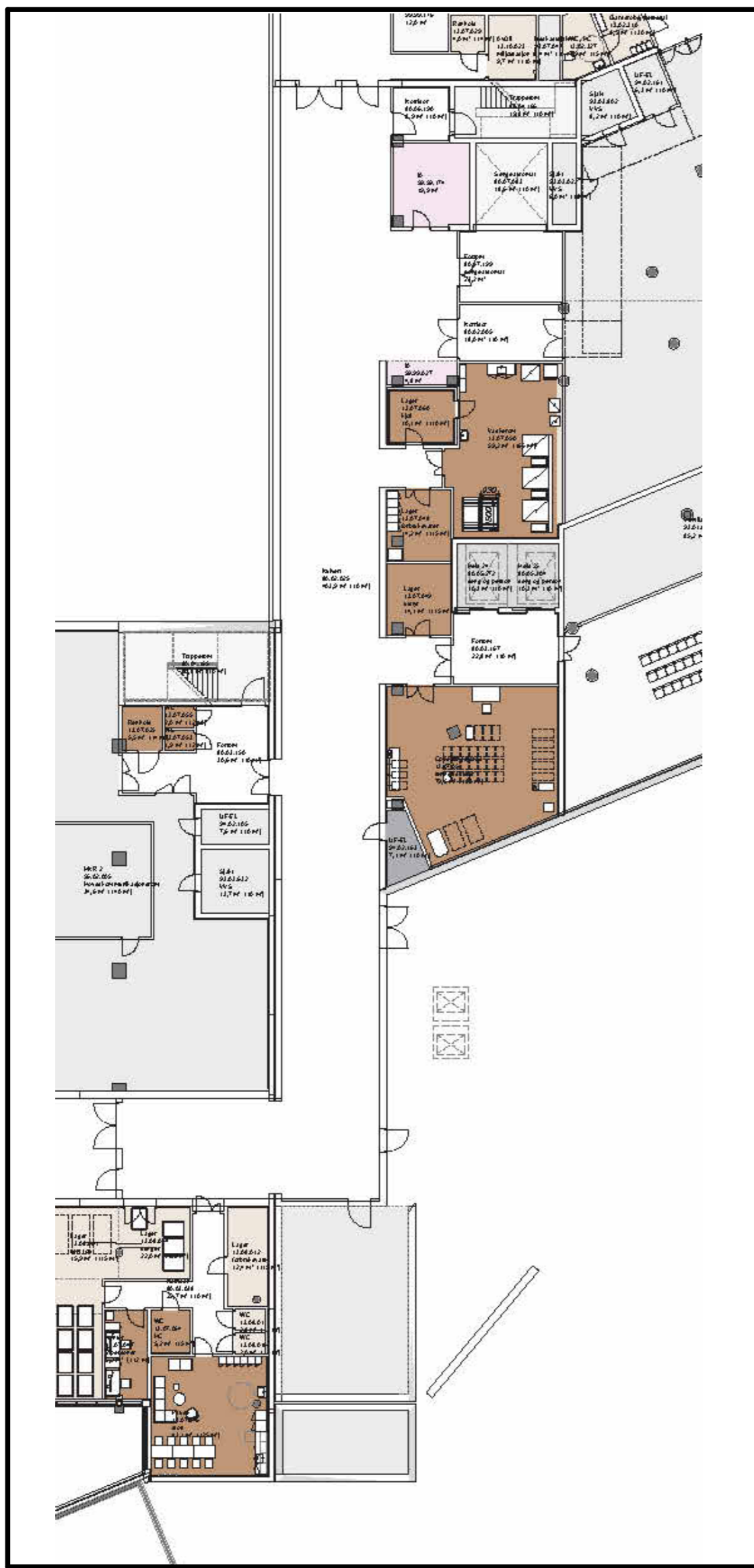

AREALDISPOSISJON FRA FORRIGE MØTE og endringer til dette møtet

- Oppstillingsplass korrigeret møblering
- Korrigeret møblering pauserom, verdenskap lagt utenfor rommet
- HCWC flyttet
- Renholdsrom delt i ren og uren sone
- Lager forbruksvarer flyttet som en følge av ny arealdisponering for renholdsrom

