

<b>Byggherre Felles</b>		
<b>F Intensiv, postoperativ og sammedagsmottak - NS</b>		
Dato/tid: 20.09.2023 08:30	Lokasjon: Forskningsparken	
Ansvarlig Morten Tønnessen		Klassifiseringskode
Beskrivelse Møte 2, pulje 1 medvirkning funksjonsprosjektet		Neste møte i serien
<b>001</b>	<b>Agenda</b>	
<input type="checkbox"/>	<ul style="list-style-type: none"> <li>- Velkommen – presentasjon av deltagere i møte v/fagkoordinator</li> <li>- Hensikt med møte v/fagkoordinator</li> <li>- Tilbakemeldinger fra medvirkningsgruppen v/gruppeleder <ul style="list-style-type: none"> <li>- Flyter som utsendt</li> <li>- Andre flyter som medvirkningsgruppen ønsker å belyse</li> </ul> </li> <li>- Oppsummering (punkter til arbeidslogg)</li> <li>- Gjenstående rom fra møte 1</li> <li>- Veien videre</li> <li>- Eventuelt</li> </ul> <p><a href="#">agenda medvirkningsmøte 2 pulje 1.pptx</a>  <a href="#">WFL-41352: Møte 02 pulje 1 - F Intensiv, postoperativ og sammedagsmottak - NSA</a></p>	
<b>002</b>	<b>Deltakere gruppe F Intensiv, K2, post operativ og sammedagsmottak</b>	
<input type="checkbox"/>	<p>Se vedlagt fil for deltagere i møtet.</p> <p><a href="#">Gruppe F - Intensiv, postoperativ og sammedagsmottak.xlsx</a></p>	
<b>003</b>	<b>Endringer siden sist</b>	
<input type="checkbox"/>	<p><b>Intensiv:</b> Et intensivrom er flyttet fra området i nedre korridor (syd) mot Sinsenaksen opp langs lysgård (øst). Det er etablert et kontor på innsiden av arbeidsstasjonen i syd, og økt størrelse på de tre intensivrommene i samme område.</p> <p><b>Sammedagsmottak:</b> Prosjektert areal til venteområde er økt siden forrige medvirkningsmøte.</p>	
<b>004</b>	<b>Tilbakemeldinger til flyter som utsendt - Flyter som berører flere enheter</b>	
<input type="checkbox"/>	<p><b>Pasientflyt:</b> Bra med nærhet mellom intensiv til operasjon, radiologi og akutt. PO døgn har nærhet til operasjon, mens PO dag ligger lengst unna operasjon. Dette er diskutert og landet i tidligere medvirkningsmøte med hensyn til samdriftsfordeler mellom PO døgn, K2 og intensiv.</p>	
<b>005</b>	<b>Tilbakemeldinger til flyter som utsendt - Intensiv</b>	

<input type="checkbox"/>	<p><b>Korridorer:</b> Korridorbredden i intensiv er 2,5 m. Gruppen anbefaler 2,8m brede korridorer for at to intensivsenger kan passere hverandre. Nye OUS informerte om at dette har vært vurdert tidligere, men at dette vil spise av pasientrommene og at størrelsen på pasientrommene ble prioritert høyere.</p> <p><b>Sengeflyt:</b> Intensivsenger oppbevares på intensiv, og må hentes der dersom pasient fra akuttmottak eller operasjon trenger intensivseng. Overføring av pasient fra intensiv til sengepost innebærer at man henter seng fra sengeautomat og at pasient legges i ny seng før overføring til sengepost. Senger fra smitterom rengjøres på rommet før den transporteres til sengeautomat.</p> <p><b>Lager tøy:</b> Ingen kommentarer.</p> <p><b>Lager utstyr:</b> Medvirkningsgruppen uttrykker bekymring for tilgang til lager utstyr for søndre enhet i en kohortsituasjon, se egen aksjon.</p> <p><b>Lager avfall:</b> Det ble spilt inn at det genereres mer avfall fra intensivrom enn fra ordinære sengerom og at det bør legges til rette for kildesortering på rommene. Det ble informert om at fordi moduler for kildesortering mest sannynlig vil endre seg frem til bygget står ferdig, er utstyr for kildesortering derfor lagt inn som en generisk artikkel, da dette skal detaljeres av OUS, ikke av prosjektet.</p> <p><b>Pårørende:</b> Pårørende kan gå fra hovedinngang og sentralt heisbatteri via K2 til intensiv, men dette gir trafikk gjennom K2 som ikke er ønskelig. Se egen aksjon under.</p> <p><b>Annet:</b> I medvirkningsmøte 1, pulje 1 ble det meldt inn ønske fra medvirkningsgruppen om takhengte pasientheiser i alle pasientrom. Takhengt pasientheis ligger ikke i standardrommet. I forrige arbeidslogg ble tilbakemeldingen svart ut med at eventuelle endringer til standardrommet måtte komme som en omforent tilbakemelding fra Nye OUS fordi standardrommet er felles for Nye Rikshospitalet og Nye Aker. Prosjektet har ikke mottatt et ønske om å prioritere takheiser fra Nye OUS og rommene er slik de ble avklart i standardromprosessen, aktivitet B.</p> <p><b>21.09.2023 09:44:31</b> OUS vurderer om dør i østre korridor bør flyttes noen meter nordover for å inkludere utstyrlager i nedre del av intensiv, ved kohortsituasjon.</p> <p><b>27.09.2023 14:42:23</b> Vi ønsker å beholde nåværende dørplassering i østre korridor, dette er den best løsning for den daglige driften av seksjonene. Når Kohort etableres vil den ene seksjonen mangle lager, men det kan midlertidig etableres ved trappesjakt rom 80.04.01. Trappesjakt og AGV-heis i dette området vil være stengt ved en kohortsituasjon. HSØ PO må prosjektere punkt for strøm og ikt idette området. (Terje Hellerud Kluffen)</p> <p><b>21.09.2023 09:09:42</b> OUS vurderer om pårørende kan komme til intensiv via poliklinikk i</p>	<p>Terje Hellerud Kluffen 27 sep 2023</p> <p>Terje Hellerud Kluffen</p>
--------------------------	--	---

	<p>plan U1, og via fødeinngang i U1.</p> <p>27.09.2023 14:56:01</p> <p>Vi må ha en intern prosess på dette, ferdig uke41 (Terje Hellerud Klufften)</p>	27 sep 2023
<p>006</p> <p><input type="checkbox"/></p>	<p><b>Tilbakemeldinger til flyter som utsendt - K2</b></p> <p>Medisinflyt og PNA: For K2 er nisje legemidler og PNA-nisje for langt unna. Bør økes med en nisje for legemidler og en for PNA for K2.</p> <p>Flyt K2: Bekymring for trafikk gjennom K2 området; avfall, varer, pasienter til/fra intensiv, ansatte og pårørende til/fra intensiv. Innganger til K2 må ha adgangskontroll. Spesielt flyt pårørende til/fra intensiv bør vurderes, se egen aksjon under agendapunkt 005 - intensiv.</p> <p>21.09.2023 11:02:57</p> <p>Nye OUS avklarer om det skal programmeres egne nisjer til legemidler og PNA i K2 og hvordan areal eventuelt omprioriteres.</p> <p>27.09.2023 14:51:30</p> <p>Vi ønsker sentral plassering av nisje for legemiddel og PNA i K2. Pasientgrunnlag på K2 har et stort legemiddelforbruk. Vi må sammen med HSØ PO finne en løsning for plassering (Terje Hellerud Klufften)</p>	Terje Hellerud Klufften 27 sep 2023
<p>007</p> <p><input type="checkbox"/></p>	<p><b>Tilbakemeldinger til flyter som utsendt - PO</b></p> <p>Mathåndtering: Det ligger et tekjøkken for servering av enkel mat til pasienter i PO. Annen mat er forutsatt levert fra desentralt kjøkken i K2 som er bemannet med matvert. Gruppen er usikre om det er tilstrekkelig med et tekjøkken på PO.</p> <p>Vareflyt: Ingen kommentarer.</p> <p>21.09.2023 11:06:02</p> <p>Nye OUS avklarer bruk av tekjøkken i PO med medvirkningsgruppen for mathåndtering og en eventuell samdrift mellom desentralt kjøkken i K2 og tekjøkken i PO.</p> <p>27.09.2023 14:54:09</p> <p>Vi følger opp med særmøte sammen med MDV "Kantine og Kjøkken" innen uke 41 (Terje Hellerud Klufften)</p>	Terje Hellerud Klufften 27 sep 2023
<p>008</p> <p><input type="checkbox"/></p>	<p><b>Tilbakemeldinger til flyter som utsendt - Sammedagsmottak</b></p> <p>Sammedagsmottak: Fra tidligere medvirkning er det kommentert at området er uhensiktsmessig. Medvirkningsgruppen har derfor ikke vurdert flyt i funksjonsområdet. Det ble nevnt i møtet at ventesone kan ligge utenfor grønn sone. Nye OUS har sendt inn programavklaring med ønske om å redusere antall PO-plasser for å fristille plass til sammedagsmottak. Programavklaringen er under behandling hos HSØ PO. Det var enighet i møtet om at det bør avholdes et særmøte der flyt og behov i sammedagsmottak diskuteres og beskrives tydeligere, se egen aksjon.</p> <p>Vareflyt/avfall/tøy: Ingen kommentarer.</p> <p>21.09.2023 09:29:41</p> <p>Beskrive konkret aktiviteter pre- og postoperativt for alle pasientflyter i forbindelse med sammedags- og dagkirurgi, med fokus på rombehov</p>	Terje Hellerud Klufften 27 sep 2023

	<p>og samtidighet, dvs. mulighet for flerbruk og effektiv utnyttelse av arealer</p> <p><b>27.09.2023 15:00:02</b>  <b>Vi har etablert en intern arbeidsgruppe som utarbeider dette, beregnet ferdig uke 40 (Terje Hellerud Kluffen)</b></p>	
<p><b>009</b></p> <p><input type="checkbox"/></p>	<p><b>Tilbakemeldinger til andre flyter som gruppen ønsker å belyse</b></p> <p><b>Blod:</b>  Skap for beredskapsblod plasseres i operasjon E2 nær sectio, mens tidligere foreslått løsning i akuttmottak utgår. Blod kan også bestilles og mottas via rørpost.  Det er ikke ønskelig å lagre blod til pasient ute i funksjonsområdene. LAB har avklart at blod skal komme med rørpost ved behov fra blodbank/ lab (sendetid 2-3 minutter).</p>	
<p><b>010</b></p> <p><input type="checkbox"/></p>	<p><b>07.01.046 Arbeidsstasjon (SRF.006.02) Intensiv - gjelder også 07.01.047</b></p> <div data-bbox="343 772 925 1176"> </div> <p><b>21.09.2023 14:17:12</b>  Man skal kunne sitte ved møtebordet og se hva som presenteres på de to skjermene på vegg. To av arbeidsplassene må ha plass til at to sitter sammen for å se på PC-skjerm</p> <p><b>21.09.2023 14:08:00</b>  RFP oppdateres med følgende tekst:  'Skjermer på vegg vil brukes til presentasjoner av pasientinfo og skal kun være mulig å se fra inne i arbeidsstasjonen.'</p> <p>Tas ut av utstyrsliste:  - Whiteboardtavle</p> <p>Legges til utstyrsliste:  - Vegghengt skjerm (totalt 2 stk.)</p> <p><b>24.05.2023 16:29:11</b>  1. Er RFP beskrivelse, avkryssing og utstyrsliste riktig og iht planlagt aktivitet i rommet?  <b>24.09.2023 21:13:26</b>  <b>RFP ok, men detaljeres. Se ny aksjon.</b>  <b>Utstyrsliste oppdateres som beskrevet under aksjon nr. 2 - utstyr. (Elisabeth Sogstad Grannes)</b></p> <p><b>24.05.2023 16:28:44</b>  2. Er utstyr i rommet hensiktsmessig og plassert riktig for å ivareta flyten og funksjonen i rommet?  <b>21.09.2023 14:13:04</b></p>	<p>Sigrid Rossebø  Hansen 18 okt 2023</p> <p>Elisabeth Sogstad  Grannes 04 okt 2023</p> <p>Kent Roger Bjørklund</p> <p>Kent Roger Bjørklund</p>

	<p>Tas ut av utstyrsliste: - Whiteboardtavle</p> <p>Legges til utstyrsliste: - Vegghengt skjerm (totalt 2 stk.) (Elisabeth Sogstad Grannes)</p>	
<p>011</p> <p><input type="checkbox"/></p>	<p><b>07.01.045 Opphold pårørende (Avledet fra SRF.108.03) Intensiv</b></p> <p>Se tilbakemelding fra forrige medvirkning - ønsket er å bytte ut stoler/ bord med sofa. Etablere lekesone ved vindu. Fjerne tekjøkken. Hovedfokus er barn/ lek. Beholde vask og vanddispenser - fjern alt annet. Lage sone for flere familier. Aksjon ARK/PO; gjøre endringer i dRofus og på tegning i henhold til ønsker</p> <div data-bbox="304 481 938 761"> </div> <p style="text-align: center;"><b>FORELØPIG TEGNING</b> Avvik mellom utkast og ved innmelding forklares</p> <p>Dato: 16.05.2023 Nye Aker Mål: 1 : 50 07.01.045 - Opphold, pårørende</p> <p style="text-align: center;">HELSE SØR-ØST OSLO UNIVERSITETSSYKEHUS TEAM AKER</p> <p><b>24.09.2023 21:22:31</b> Lekesone for barn skal ligge ved vindu nær vindu, med adekvat lekeutstyr.</p> <p><b>24.09.2023 21:21:21</b> ARK vurderer hvilke sittemøbler som kan settes inn for å skape ulike soner når flere familier oppholder seg i rommet samtidig.</p> <p><b>24.09.2023 21:19:22</b> Følgende utgår: Tekjøkken</p> <p>Følgende legges til: Vanddispenser</p> <p><b>24.05.2023 16:32:42</b> 1. Er RFP beskrivelse, avkryssing og utstyrsliste riktig og iht planlagt aktivitet i rommet?</p> <p><b>21.09.2023 14:33:31</b> Rommet skal fortrinnsvis tilrettelegges for barns lek, men må også kunne brukes av voksne ved behov. Dette er ivaretatt i RFP. (Elisabeth Sogstad Grannes)</p> <p><b>24.05.2023 16:32:18</b> 2. Er utstyr i rommet hensiktsmessig og plassert riktig for å ivareta flyten og funksjonen i rommet?</p> <p><b>24.09.2023 21:18:08</b> Tekjøkken tar for stor plass og bør tas ut. Kun behov for vanddispenser. Kaffe/te kan hentes i tekjøkken tilknyttet de tre andre pårønderommene. Lekesonen bør være nærmest vindu. Se nye aksjoner. (Elisabeth Sogstad Grannes)</p> <p><b>24.05.2023 16:31:04</b> 3. Evt. lekesone, spesifiser hvilke type møbler / utstyr - og omfang av dette - er ønskelig i rommet?</p> <p><b>24.09.2023 21:23:57</b> Lekesonen skal ligge ved vindu. Usikkert hvilke spesifikke</p>	<p>Sigrid Rossebø Hansen 12 okt 2023</p> <p>Sigrid Rossebø Hansen 12 okt 2023</p> <p>Elisabeth Sogstad Grannes 19 okt 2023</p> <p>Kent Roger Bjørklund</p> <p>Kent Roger Bjørklund</p> <p>Sigrid Rossebø Hansen 28 sep 2023</p>

møbler som kan ivareta lekebehovet. (Elisabeth Sogstad Grannes)

012

01.04.042 Arbeidsrom, tverrfaglig, stort (SRF.006.00) - K2

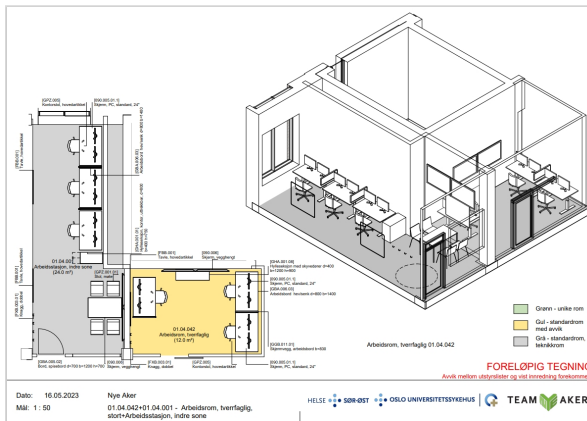

24.05.2023 16:58:37

1. Er RFP beskrivelse, avkryssing og utstyrsliste riktig og iht planlagt aktivitet i rommet?

22.09.2023 14:01:52

RFP og utstyrsliste ok (Morten Tønnessen)

24.05.2023 16:58:12

2. Er utstyr i rommet hensiktsmessig og plassert riktig for å ivareta flyten og funksjonen i rommet?

24.09.2023 21:25:09

Ja. (Elisabeth Sogstad Grannes)

24.05.2023 16:57:35

3. Er det behov for henvendelsepunkt som skranke eller lignende i dette rommet? (åpenhet vs. skjerming)

22.09.2023 14:19:00

Arbeidsstasjonen skal ikke være et henvendelsepunkt - ren arbeidsstasjon. (Morten Tønnessen)

Kent Roger Bjørklund

Kent Roger Bjørklund

Kent Roger Bjørklund

013

01.04.001 Arbeidsstasjon indre sone (SRF.005.00) - K2

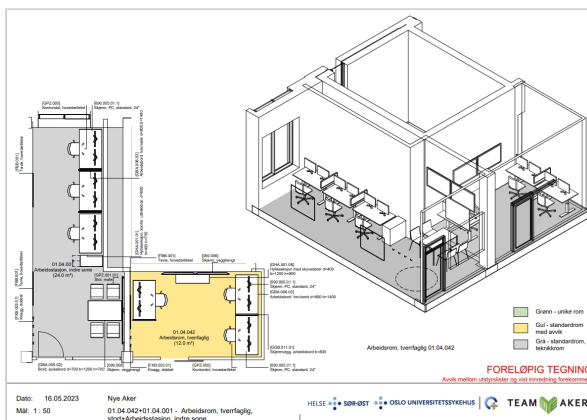

24.09.2023 21:31:29

Følgende utstyr skal utgå:  
- Uttrekkbart skap

24.05.2023 16:59:52

1. Er RFP beskrivelse, avkryssing og utstyrsliste riktig og iht planlagt aktivitet i rommet?

24.09.2023 21:31:55

Sigrid Rossebø  
Hansen 12 okt 2023

Sigrid Rossebø  
Hansen

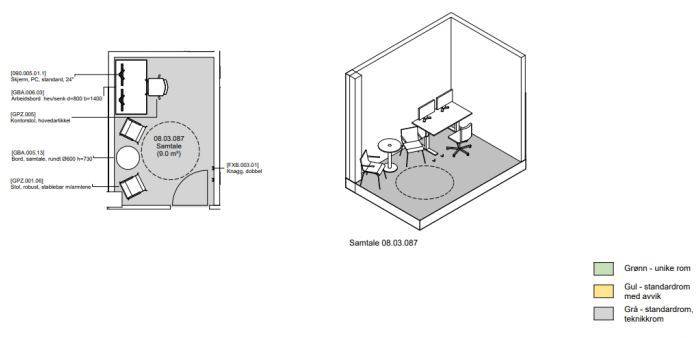
	<p>Fjerne skap i rommet. RFP er ellers ok. Se ny aksjon. (Elisabeth Sogstad Grannes)</p> <p>24.05.2023 16:59:30 2. Er utstyr i rommet hensiktsmessig og plassert riktig for å ivareta flyten og funksjonen i rommet? 24.09.2023 21:33:03 Fjerne skap i rom (se egen aksjon) - ellers ok. (Elisabeth Sogstad Grannes)</p> <p>24.05.2023 16:59:07 3. Er det behov for henvendelsespunkt som skranke eller lignende i dette rommet? (åpenhet vs. skjerming) 22.09.2023 14:22:09 Dette er ikke et henvendelsespunkt. (Morten Tønnessen)</p>	<p>Sigrid Rossebø Hansen</p> <p>Kent Roger Bjørklund</p>
<p>014</p> <p><input type="checkbox"/></p>	<p><b>08.03.087 Samtale (SRF.130.00) gjelder også 08.03.088 - PO dag/døgn</b></p>  <p>24.05.2023 17:08:43 1. Er RFP beskrivelse, avkryssing og utstyrsliste riktig og iht planlagt aktivitet i rommet? 22.09.2023 14:23:30 RFP ok, utstyrsliste ok. Det er ikke dagslys i dette rommet, men glass i fasade/ dør kan vurderes. (Morten Tønnessen)</p> <p>24.05.2023 17:08:21 2. Er utstyr i rommet hensiktsmessig og plassert riktig for å ivareta flyten og funksjonen i rommet? 22.09.2023 14:24:49 Rommet er hensiktsmessig utstyr, utstyr riktig plassert for flyt og funksjon i rommet (Morten Tønnessen)</p>	<p>Kent Roger Bjørklund</p> <p>Kent Roger Bjørklund</p>
<p>015</p> <p><input type="checkbox"/></p>	<p><b>08.03.108 Arbeidsstasjon (SRA.005.08) gjelder også 08.03.107 - PO dag/døgn</b></p>	





# Agenda medvirkningsmøte 2, pulje 1

1. Velkommen – presentasjon av deltagere i møte v/fagkoordinator
2. Hensikt og mål med møte v/fagkoordinator
3. Tilbakemeldinger fra medvirkningsgruppen v/gruppeleder OUS
  - a. Tilbakemeldinger på flyter som utsendt
  - b. Andre flyter som medvirkningsgruppen ønsker å belyse
4. Oppsummering (punkter til arbeidslogg) v/HSØ PO
5. Eventuelt

## Gruppe F - Intensiv, postoperativ og sammedagsmottak

Klinikk	Navn	Yrkesbakgrunn	Rolle	Tilstede
AKU	<b>Trine Tverberg</b>	<b>Intensivsykepleier</b>	<b>Gruppeleder NSA</b>	x
AKU	Linn Christina Aalefjær	Intensivsykepleier	Fagperson NSA	x
AKU	Christina Schøndorf	Lege	Fagperson NSA	
MED	Turid B Aamlid	Sykepleier	Fagperson NSA	x
MED	Øystein Undseth	Lege	Fagperson NSA	x
KIT	Ann Kristin Ramirez	Sykepleier	Fagperson NSA	
KVI	Anne Hilde Hagen	Sykepleier	Fagperson NSA	
OPK	Elin Strand	Sykepleier	Fagperson NSA	x
TIK	Shahin Sabetnejad	Medisinsk-teknisk ingeniør	Fagperson NSA	x
AKU	Søren Pischke	Lege	Fagperson NSA	
AKU	Camilla Finsand	Intensivsykepleier	Fagperson NSA	
VO	Elisabeth Johansen HLK	Intensivsykepleier	Verneombud	
VO	Agnethe Lauritsen Østlie	Sykepleier	Verneombud	x
NSF	Victoria Lenngren	Intensivsykepleier	Tillitsvalgt	x
DNLF	Erik Helgeland	Lege	Tillitsvalgt	x
DNLF	Hilde Elisabeth Lang Orrem	Lege	Tillitsvalgt	
OSS	Berit Sofie Karlsen	Intensivsykepleie/hygienesykepleier	Fagperson smittevern	x
BRUKERREP	Anne Gjertsen		Brukerrepresentant	
BRUKERREP	Marit Haugdahl		Brukerrepresentant	x
NYE OUS	Kent Roger Bjørklund	Intensivsykepleier	Fagkoordinator NSA	x
NYE OUS	Terje Hellerud Kluften	Sykepleier	Fagkoordinator NSA	x
HSØ PO	Elisabeth S. Grannes		Fasilitator NSA	x
HSØ PO	Fanny Sæthre		Referant NSA	x
HSØ PO	Morten Tønnessen		Referant NSA	x
PG	Sigrid Rossebø Hansen		Arkitekt NSA	x
PG	Kristina Rogers		Arkitekt NSA	x
RUT	Bjørn Tore Mølsæter		Utstyrsrådgiver NSA	

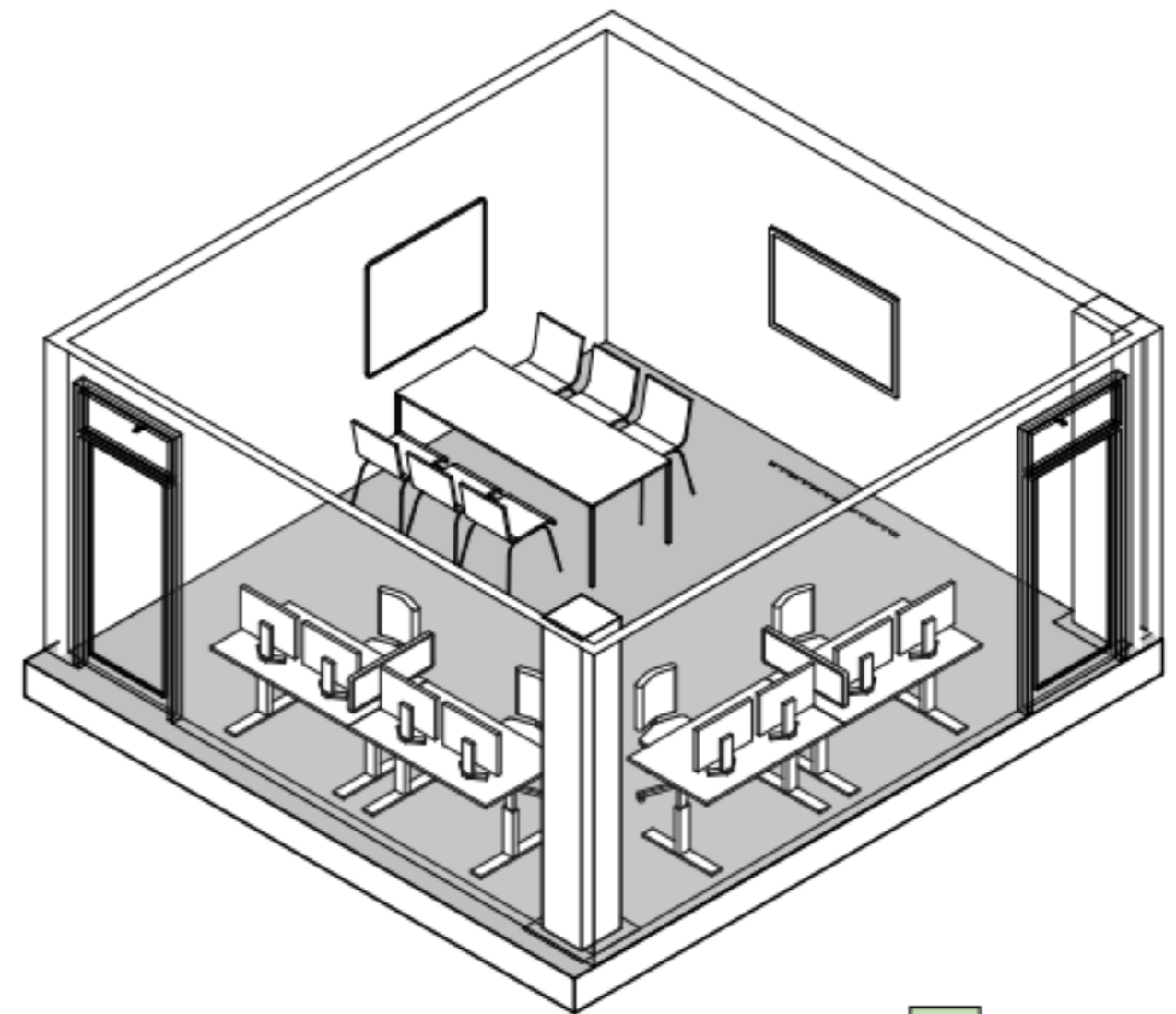
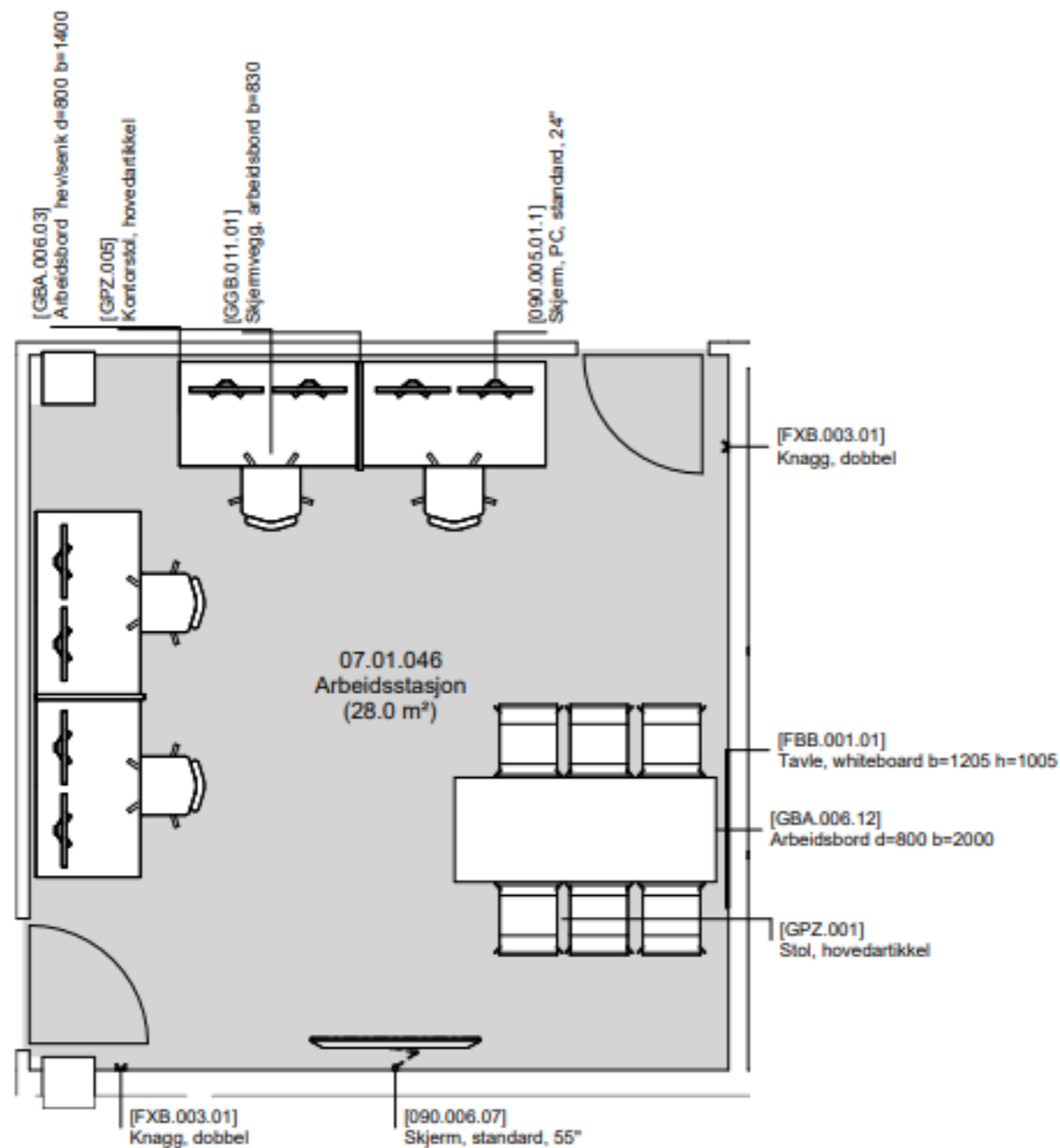

Arbeidsstasjon 07.01.046

- Grønn - unike rom
- Gul - standardrom med avvik
- Grå - standardrom, teknikkrom

**FORELØPIG TEGNING**

Avvik mellom utstyrslister og vist innredning forekommer

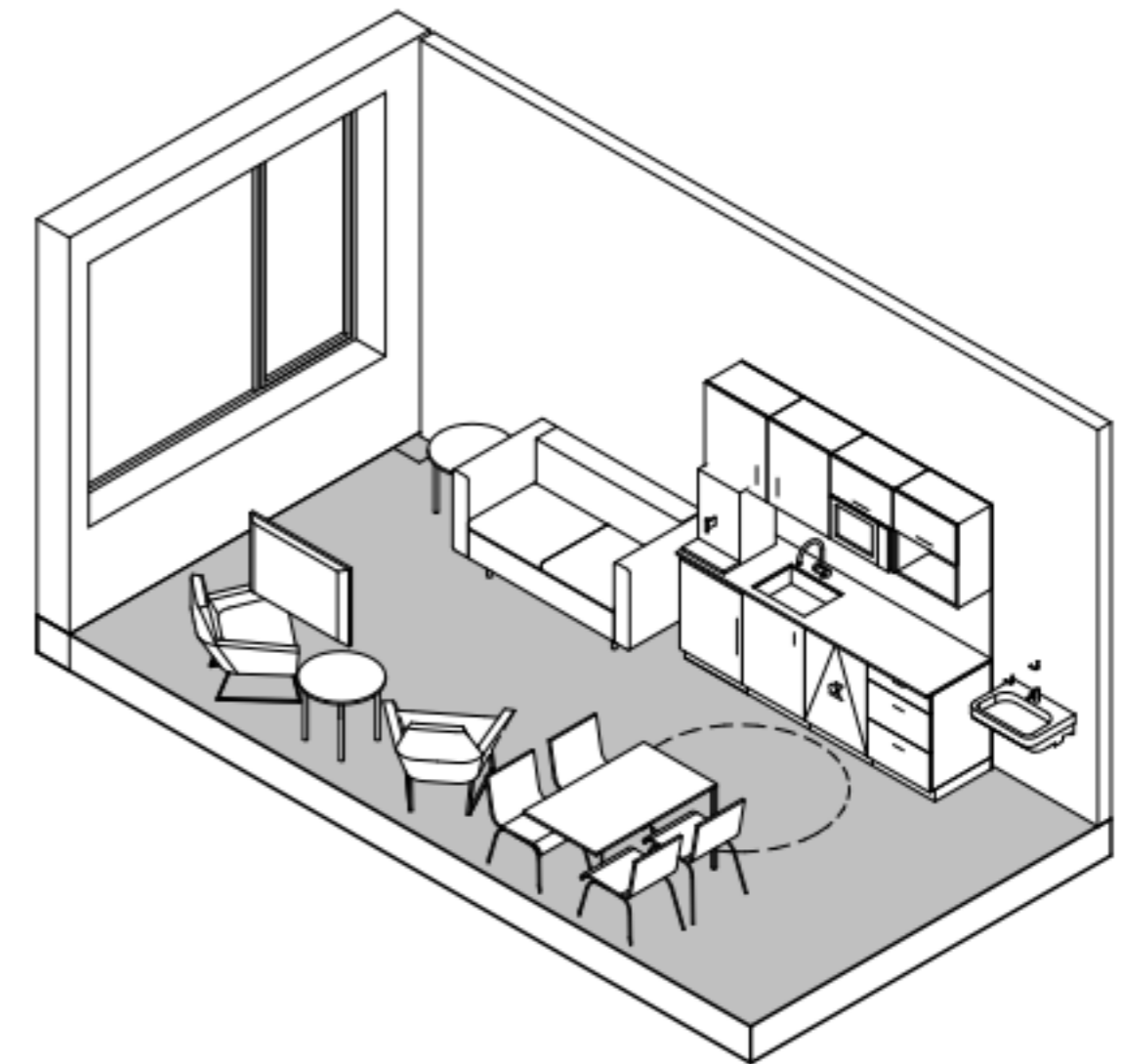
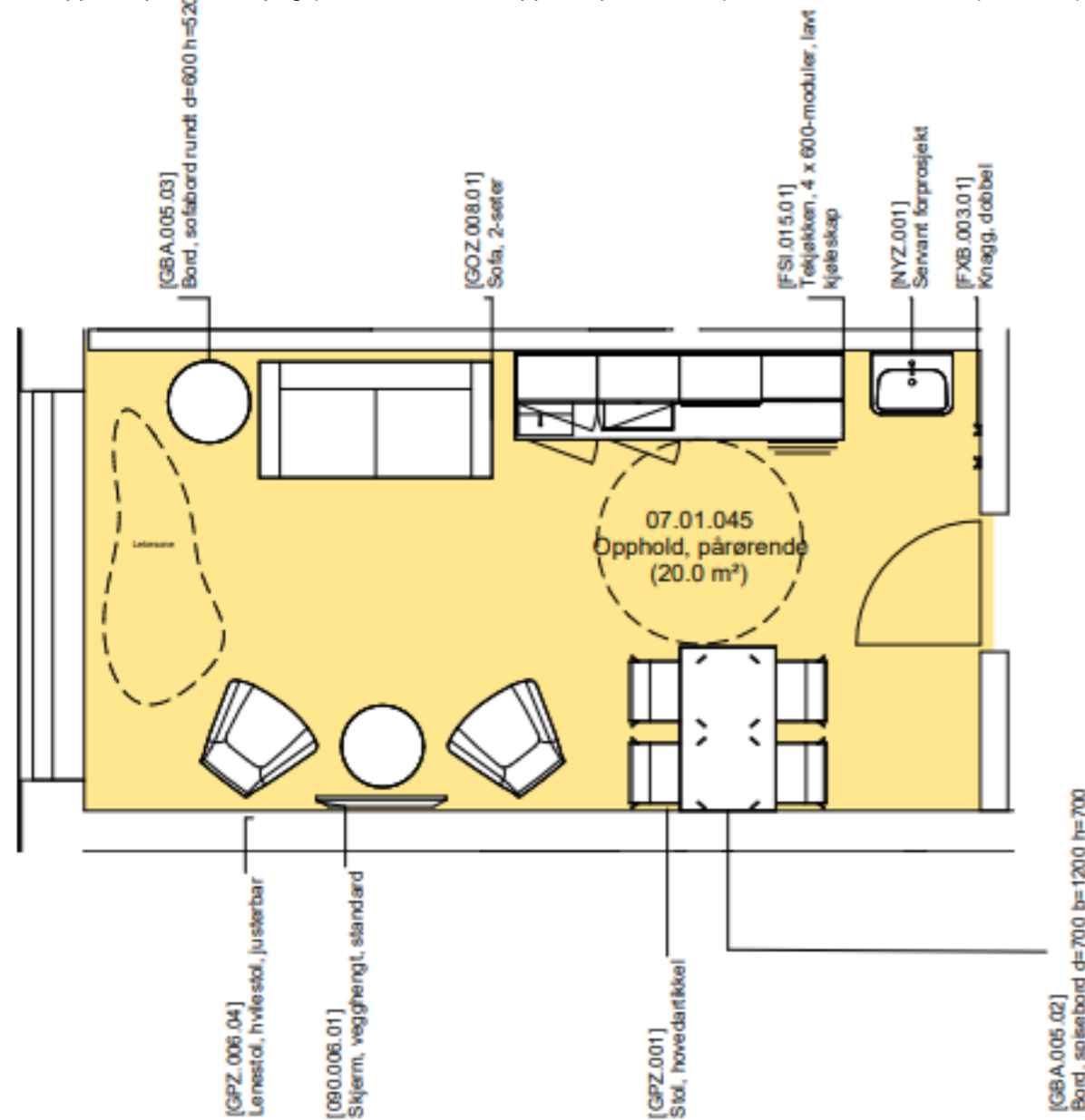

- Grønn - unike rom
- Gul - standardrom med avvik
- Grå - standardrom, teknikkrom

**FORELØPIG TEGNING**

Avvik mellom utstyrslister og vist innredning forekommer

Dato: 16.05.2023

Nye Aker

Mål: 1 : 50

07.01.045 - Opphold, pårørende

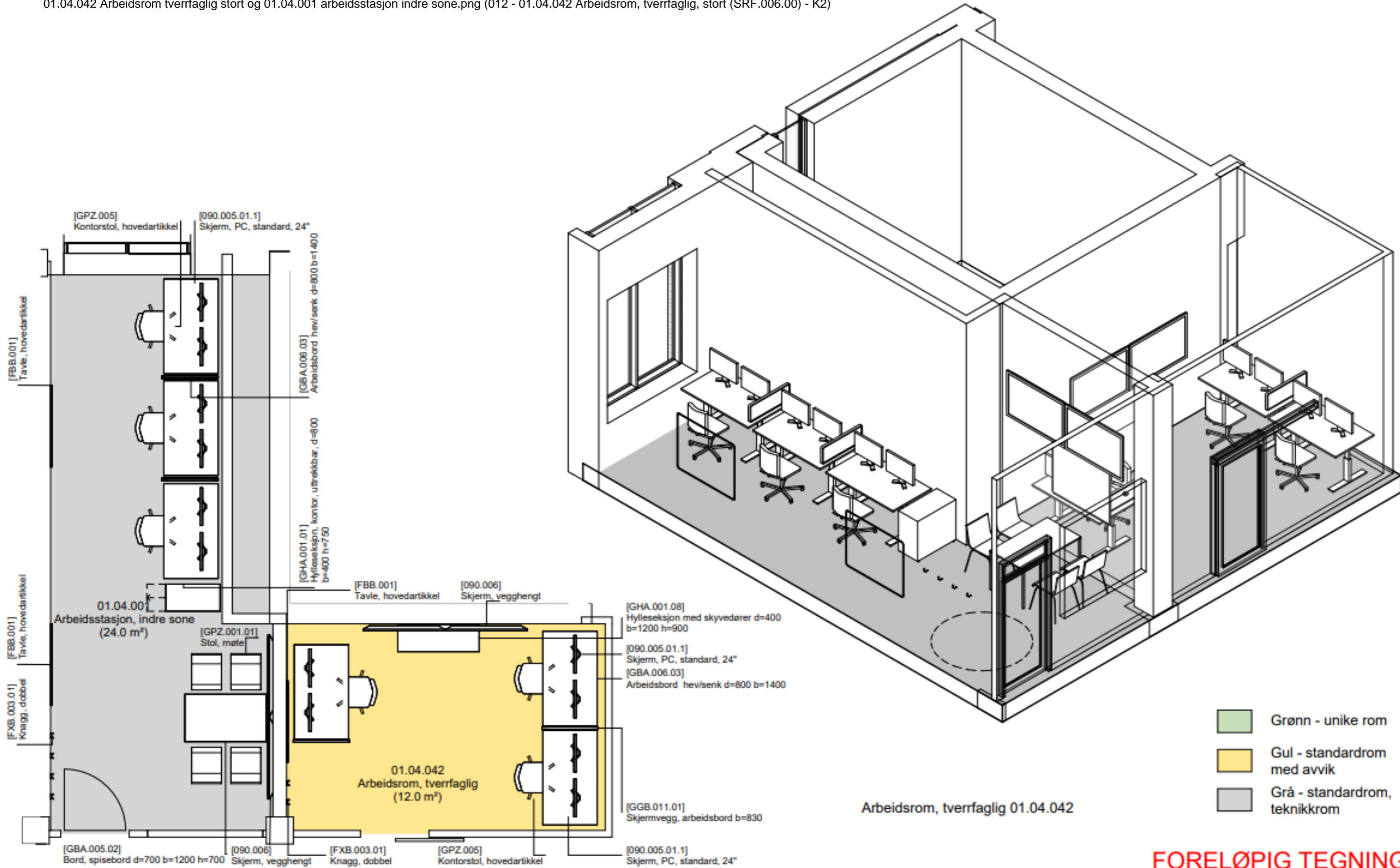

**FORELØPIG TEGNING**

Avvik mellom utstyrlister og vist innredning forekommer

Dato: 16.05.2023

Nye Aker

Mål: 1 : 50

01.04.042+01.04.001 - Arbeidsrom, tverrfaglig, stort+Arbeidsstasjon, indre sone

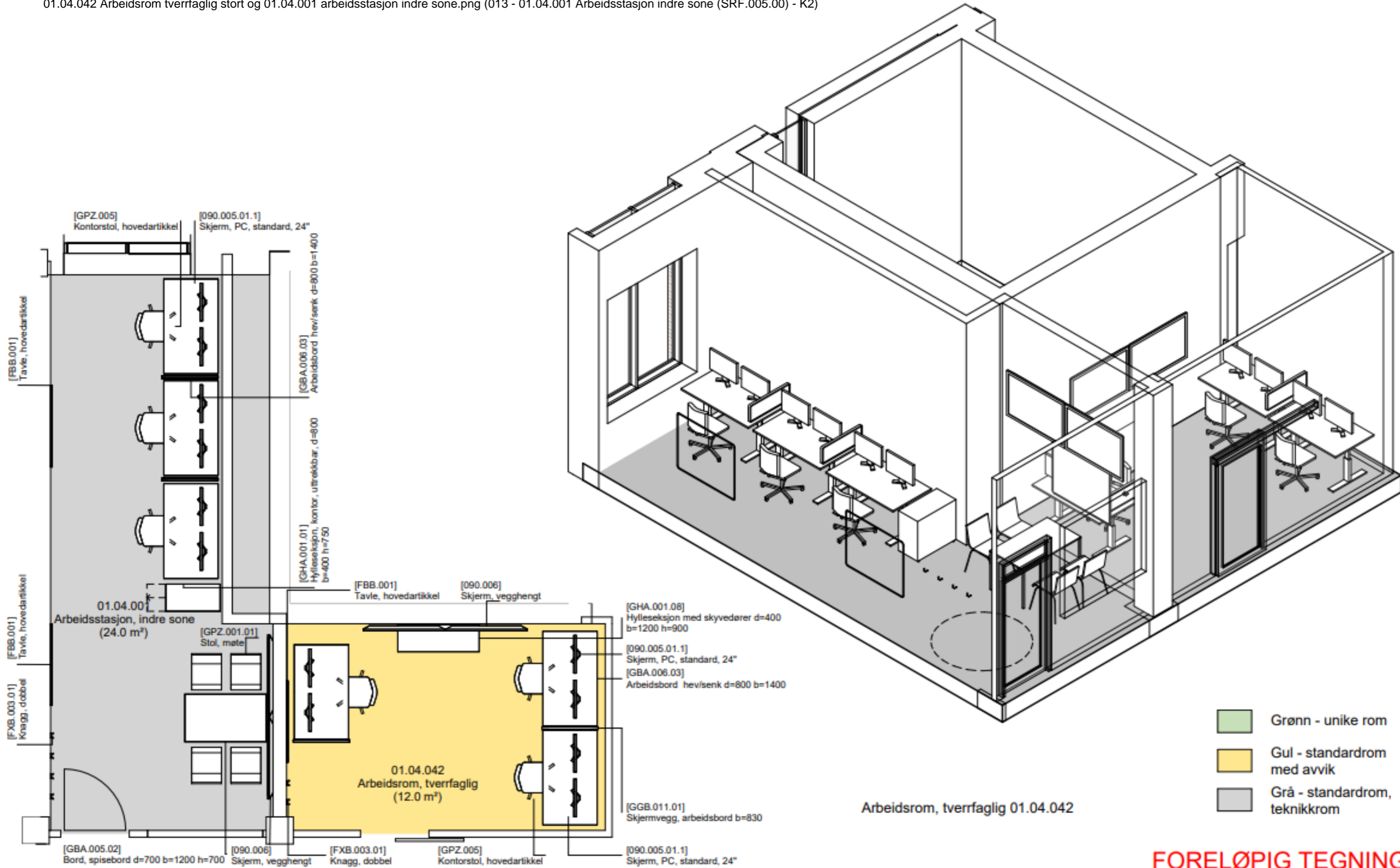

**FORELØPIG TEGNING**

Avvik mellom utstyrlister og vist innredning forekommer

Dato: 16.05.2023

Nye Aker

Mål: 1 : 50

01.04.042+01.04.001 - Arbeidsrom, tverrfaglig, stort+Arbeidsstasjon, indre sone

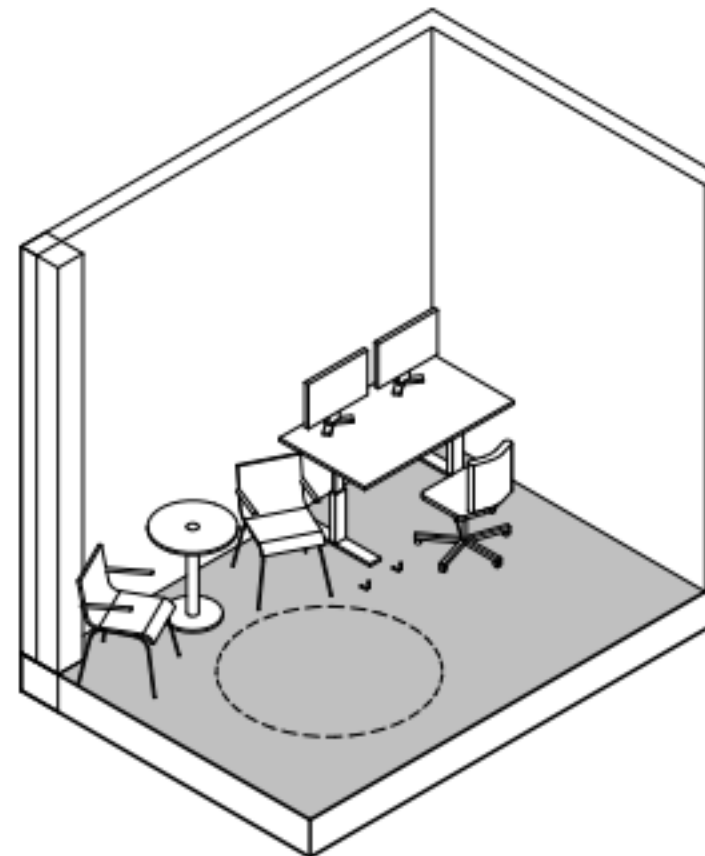
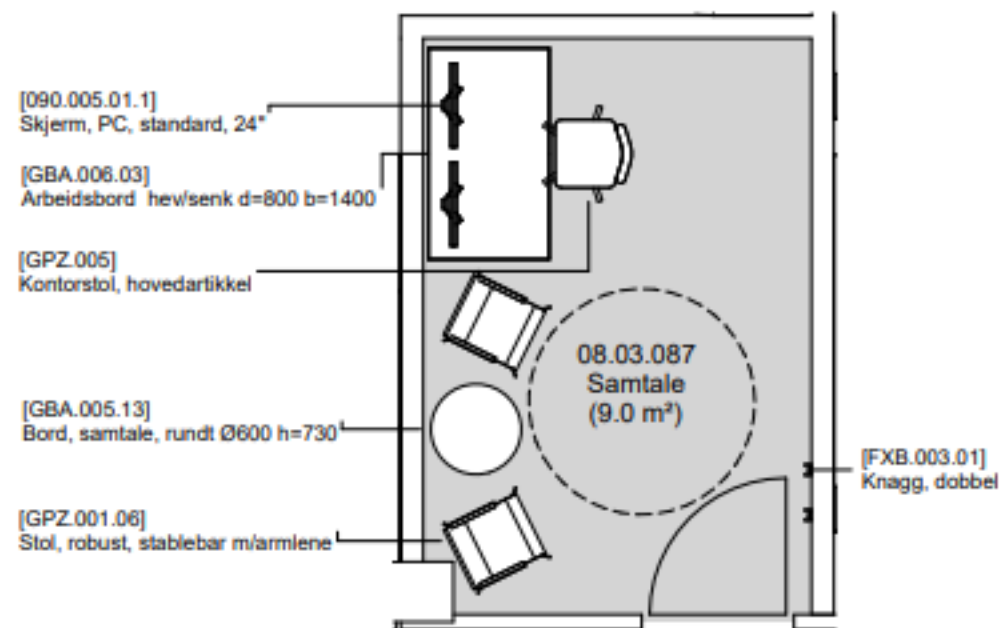

- Grønn - unike rom
- Gul - standardrom med avvik
- Grå - standardrom, teknikkrom

**FORELØPIG TEGNING**

Avvik mellom utstyrslister og vist innredning forekommer

Dato: 16.05.2023

Nye Aker

Mål: 1 : 50

08.03.087 - Samtale

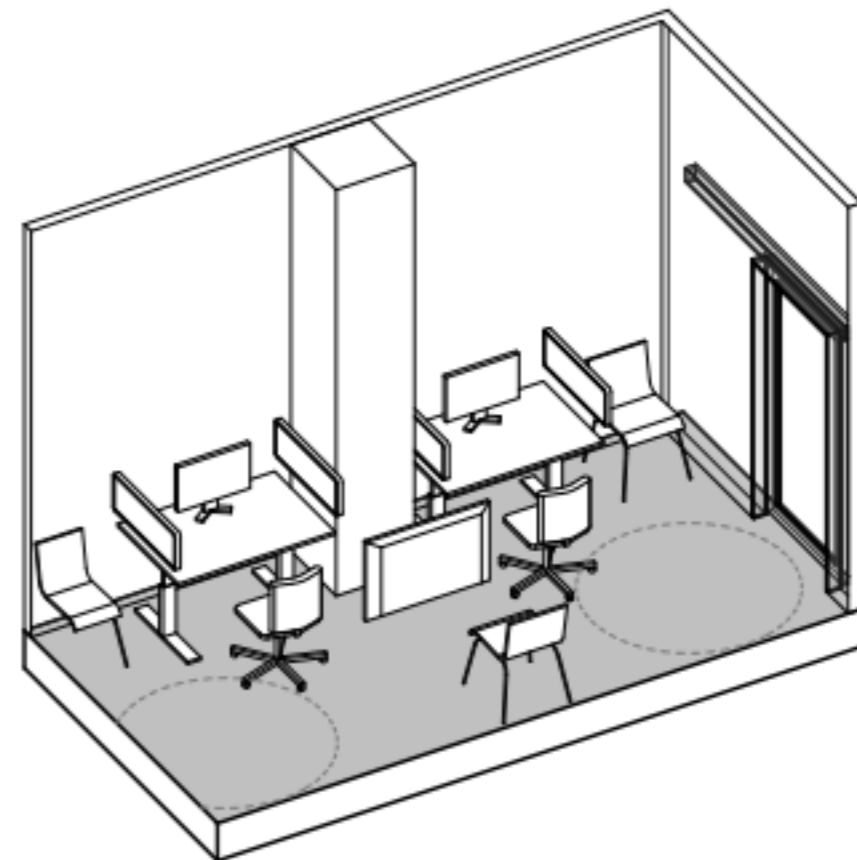
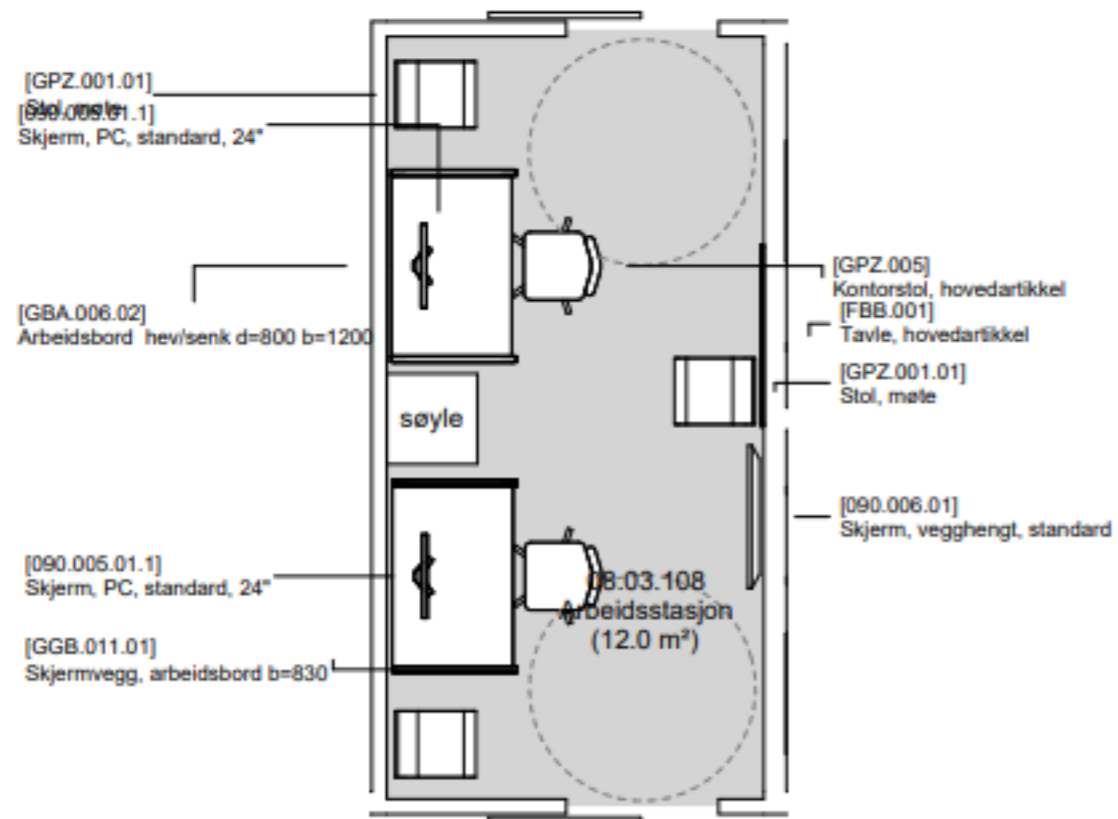

Arbeidsstasjon 08.03.108

-  Grønn - unike rom
-  Gul - standardrom med avvik
-  Grå - standardrom, teknikkrom

**FORELØPIG TEGNING**

Avvik mellom utstyrslister og vist innredning forekommer

Dato: 16.05.2023

Nye Aker

Mål: 1 : 50

08.03.108 - Arbeidsstasjon



# Status og veien videre i prosjektet for pulje 1

