

Agenda

- Velkommen og opprop
- Plan for medvirkningsprosessen
- Overordnet status i prosjektet
- Status funksjonsplassering
- Oppsummering av dagens møte og veien videre
- Eventuelt

MEDVIRKNING FORPROSJEKT NYE AKER SYKEHUS

MEDVIRKNINGSMØTE C4 / D1



FORELØPIGE SKISSER

Medvirkning Forprosjekt // Aktivitet D
oktober 2021 til 2022

Nye Aker

Situasjonsplan



FORELØPIGE SKISSER

Medvirkning Forprosjekt // Aktivitet D
oktober 2021 til 2022



Langs Akerløperen - Studenttorget

FORELØPIGE SKISSER

Medvirkning Forprosjekt // Aktivitet D
oktober 2021 til 2022



Hovedtorget mot PHA

FORELØPIGE SKISSER

Medvirkning Forprosjekt // Aktivitet D
oktober 2021 til 2022

Nye Aker

Endringer fra hovedaktivitet C

Plassering av funksjoner møte C3



Plassering av funksjoner møte C4 / D1

Somatikkbygget:
Hovedgrepet for volumer ligger fast, kun interne endringer

PHA:
Nordkuben og areal tilhørende Sinsenveien 76 endret.

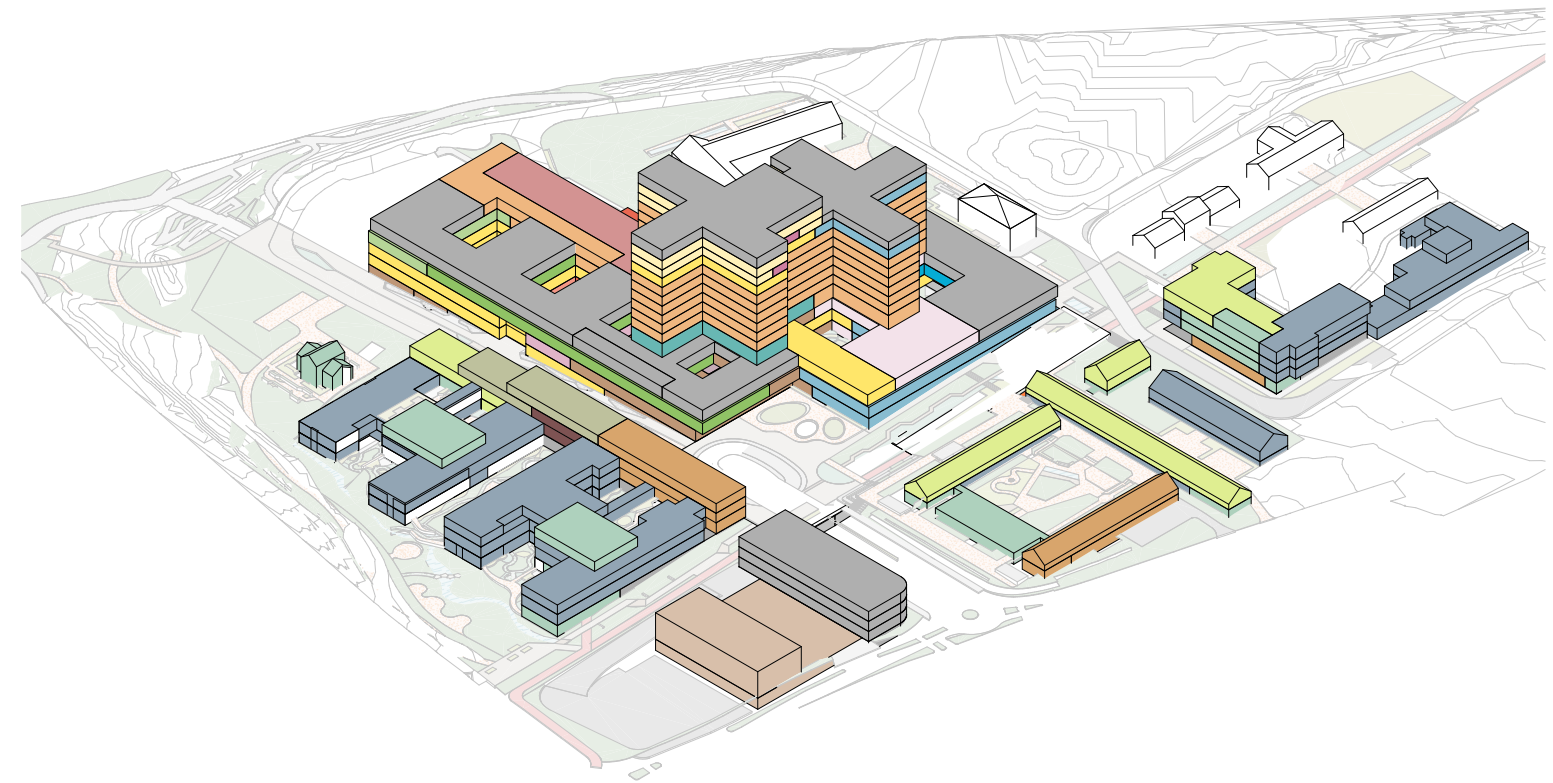

FORELØPIGE SKISSER

Medvirkning Forprosjekt // Aktivitet D
oktober 2021 til 2022

Nye Aker

Funksjonssnitt

Mål i meter

Mål i etasjen beskriver brutto høyde
mål fra overkant dekke til overkant dekke

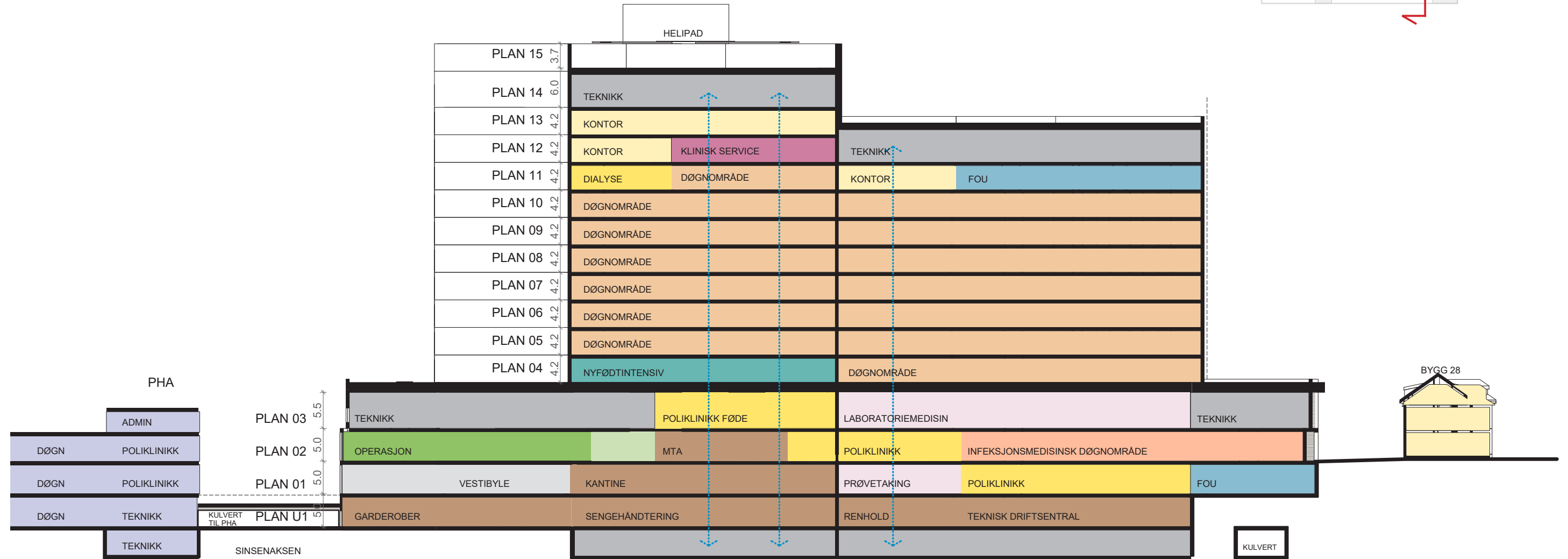
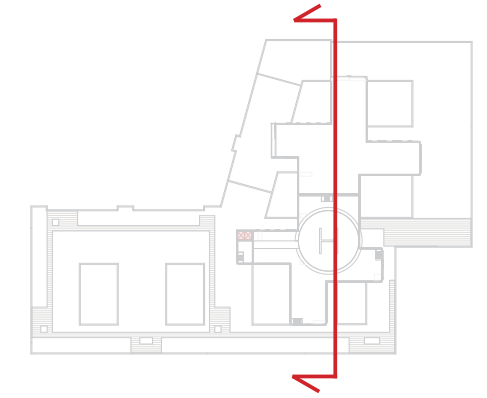

FORELØPIGE SKISSER

Medvirkning Forprosjekt // Aktivitet D
oktober 2021 til 2022

Nye Aker

Funksjonssnitt

Mål i meter

Mål i etasjen beskriver brutto høyde
mål fra overkant dekke til overkant dekke

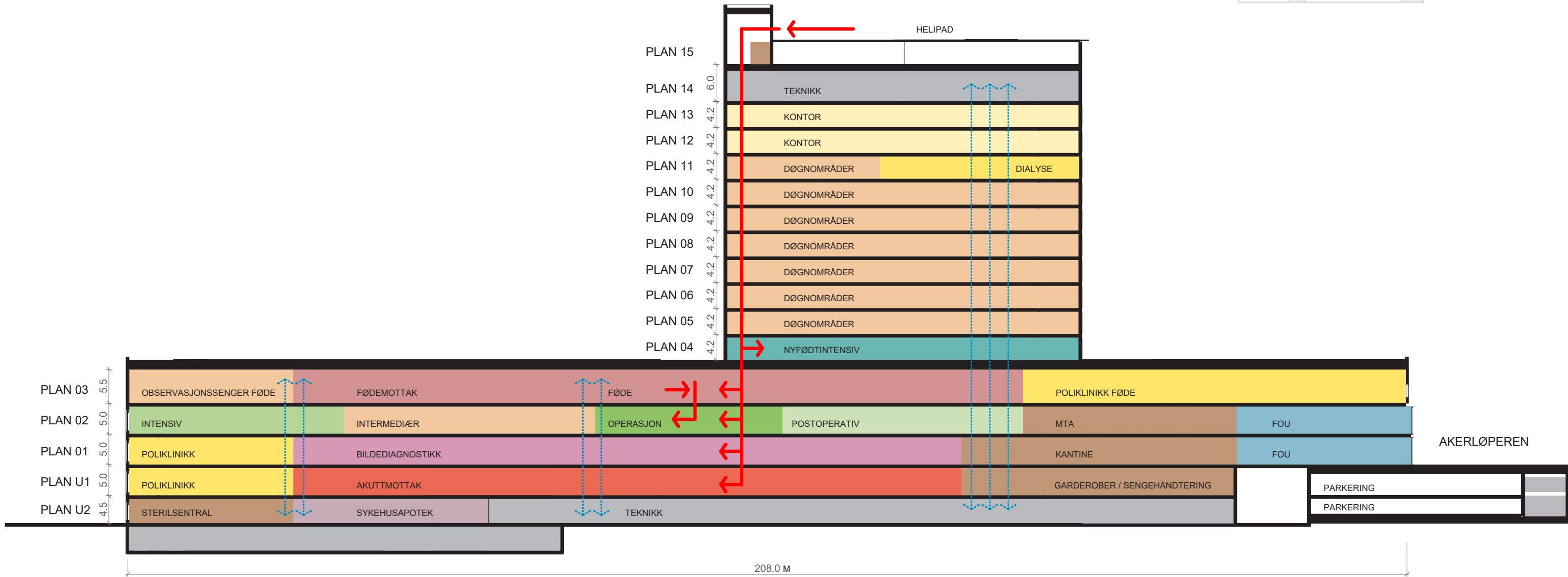
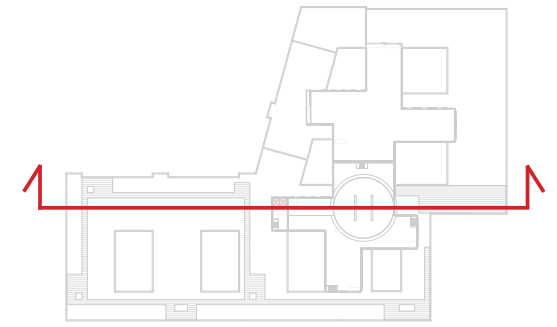

FORELØPIGE SKISSER

Medvirkning Forprosjekt // Aktivitet D
oktober 2021 til 2022

Nye Aker

Aksonometri funksjonsfordeling

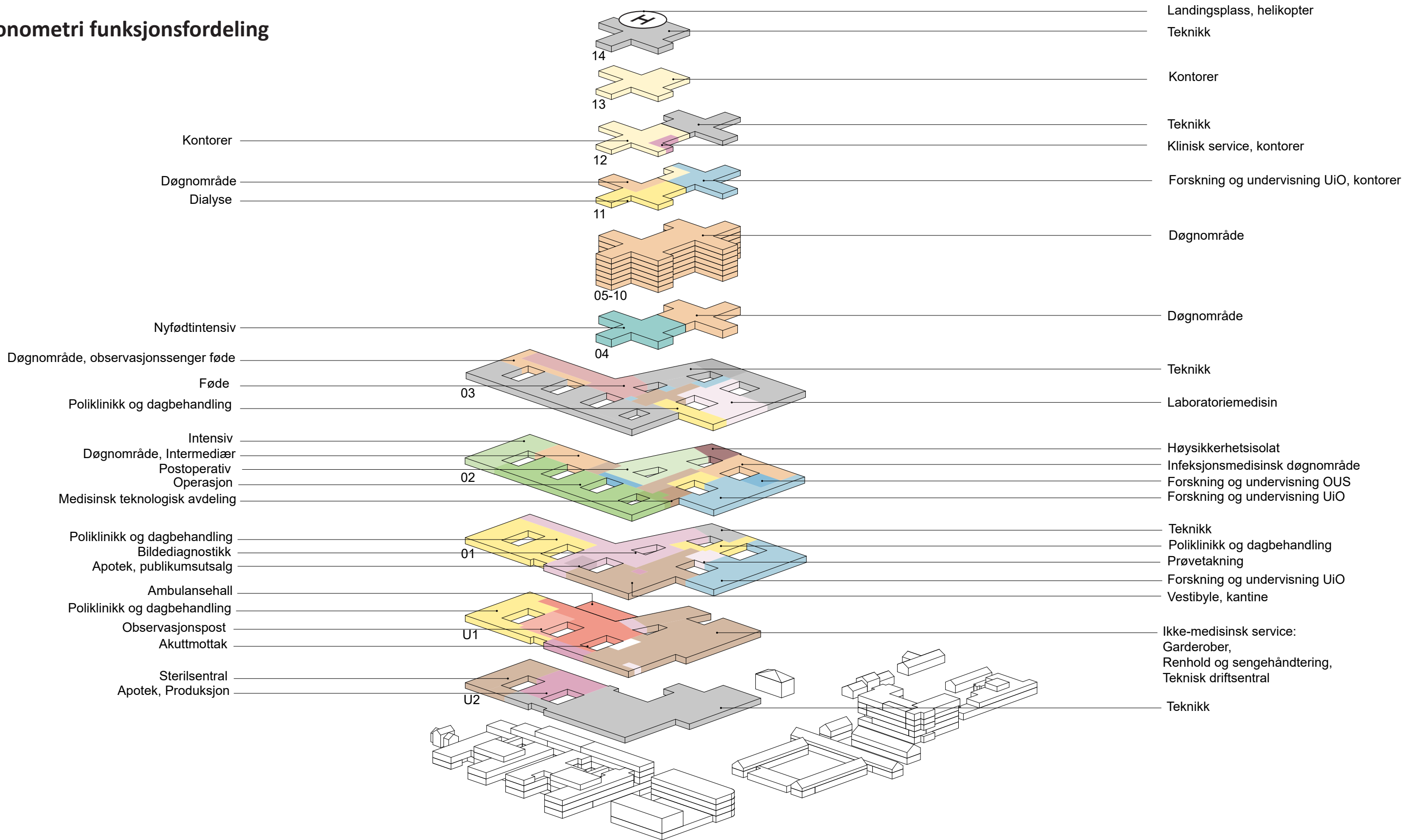

FORELØPIGE SKISSER

Medvirkning Forprosjekt // Aktivitet D
oktober 2021 til 2022

Nye Aker

PHA Aksonometri funksjonsfordeling

- PHA/BUP Døgnområde
- PHA Poliklinikk/ BUP Dagbehandling
- Kontor
- Fellesfunksjoner
- Administrasjon
- Takhage / Balkong
- Teknikk

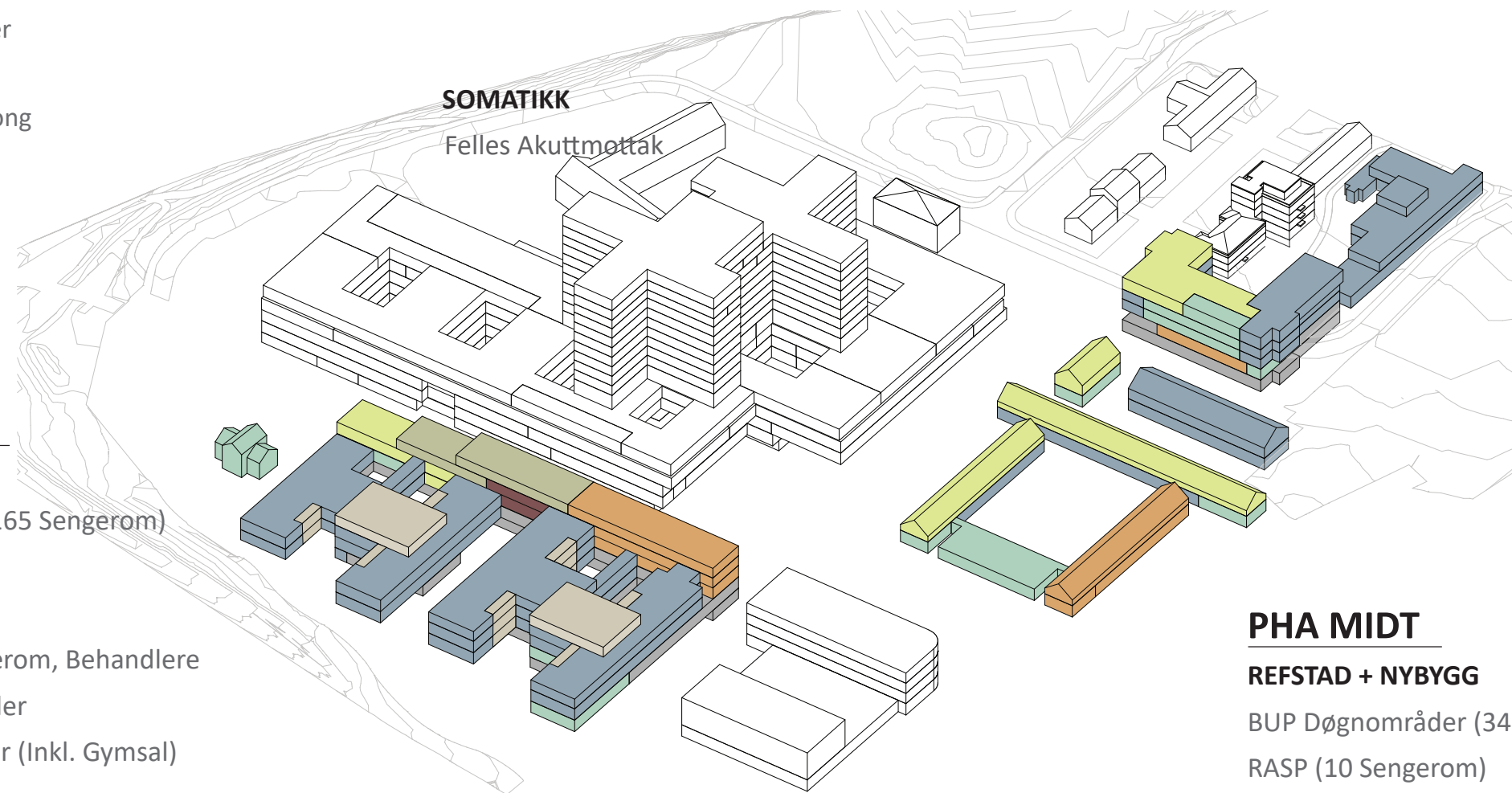

PHA NORD

NYBYGG

- Døgnområder (51 Sengerom)
- Fellesfunksjoner
- Forskningsarealer
- Poliklinikk
- Kontor og møterom, Behandlere

BYGG 12

- Døgnområder (43 Sengerom)

PHA SØR

NYBYGG

- Døgnområde (165 Sengerom)
- Poliklinikk
- Administrasjon
- Kontor og møterom, Behandlere
- Forskningsarealer
- Fellesfunksjoner (Inkl. Gymsal)

NORDRE SINSEN GÅRD

- Fellesfunksjoner

PHA MIDT

REFSTAD + NYBYGG

- BUP Døgnområder (34 Sengerom)
- RASP (10 Sengerom)
- BUP Dagbehandling
- Kontor og møterom, Behandlere
- Forskningsarealer
- Fellesfunksjoner (Inkl. lille gymsal)

FORELØPIGE SKISSER

Medvirkning Forprosjekt // Aktivitet D
oktober 2021 til 2022

Nye Aker

Trafikkplan



- 1 Nytt sykehusbygg, hovedbygg
 - 2 Nytt sykehusbygg, PHA
 - 3 Nytt sykehusbygg, teknisk sentral
 - 4 Nytt sykehusbygg, varemottak og distribusjonsentral
 - 5 Nytt sykehusbygg, etappe 2
 - 6 Sinsensveien 79 (Refstad transittmottak), PHA
 - 7 Nytt sykehusbygg, PHA
 - 8 Storbylegevakten
 - 9 Eksisterende sykehusbygninger
 - 10 Paviljongene
 - 11 Tonsen gård
 - 12 Bygg 12, PHA
 - 13 Nordre Sinsen gård m/ stabbur
 - 14 Nytt sykehusbygg, PHA
 - 28 Bygg 28
 - 60 Bygg 60
 - A Hovedadkomsttorget
 - B Adkomsttorg PHA
 - C Studenttorget
 - D Sinsentunet
 - E Øknonomigård
 - F Velkomsttorg vest/ kollektivpunkt
 - G Velkomstpunkt øst /rundkjøring
 - H Velkomstpunkt sør/ kollektivpunkt
 - I Atriumshagen
 - K Kollen
 - L Alléen (eksisterende)
 - M Nordre Sinsen gård hageanlegg
 - ▲ Hovedinngang
 - ▼ Annen inngang
 - P Parkering
 - ⤴ Gangvei
 - ⤵ Trappehus fotgjengere
 - 🚚 Varelevering
 - 🚁 Helipad
-
- Nye bygg
 - Eksisterende bygg
 - Kjøreadkomst
 - Myke trafikkanter
 - ⋯ Ambulanse-redudant
 - Fødegyn-adkomst
 - Akuttvei
 - Dropoff

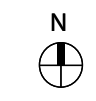

FORELØPIGE SKISSER

Medvirkning Forprosjekt // Aktivitet D
oktober 2021 til 2022

Funksjonsfordeling

Plan U2

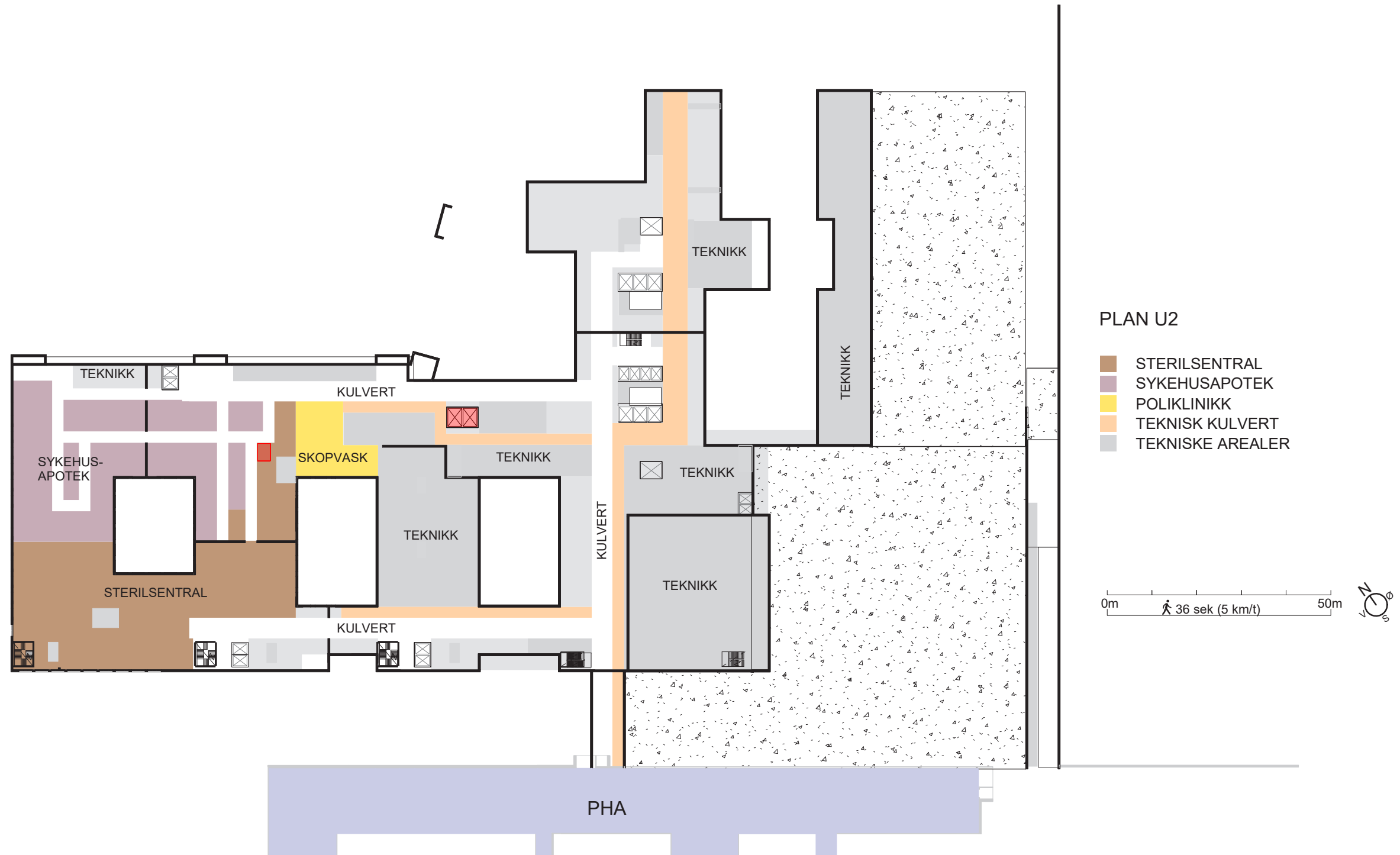

FORELØPIGE SKISSER

Medvirkning Forprosjekt // Aktivitet D
oktober 2021 til 2022

Funksjonsfordeling

Plan U1

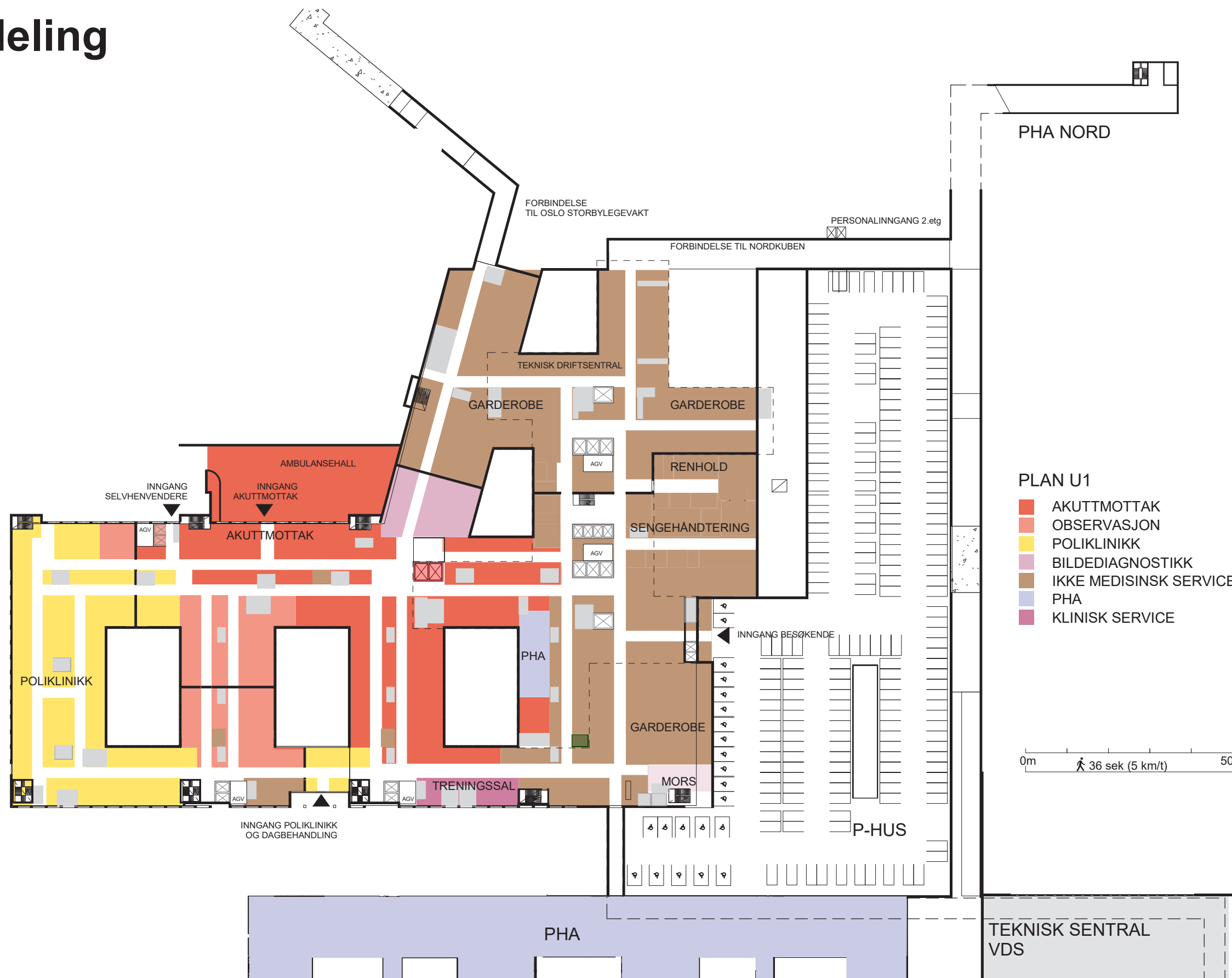

FORELØPIGE SKISSER

Medvirkning Forprosjekt // Aktivitet D
oktober 2021 til 2022

Funksjonsfordeling

Plan 01

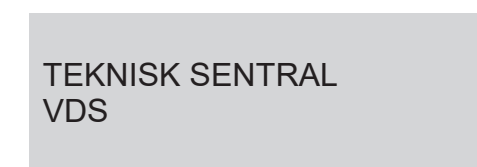
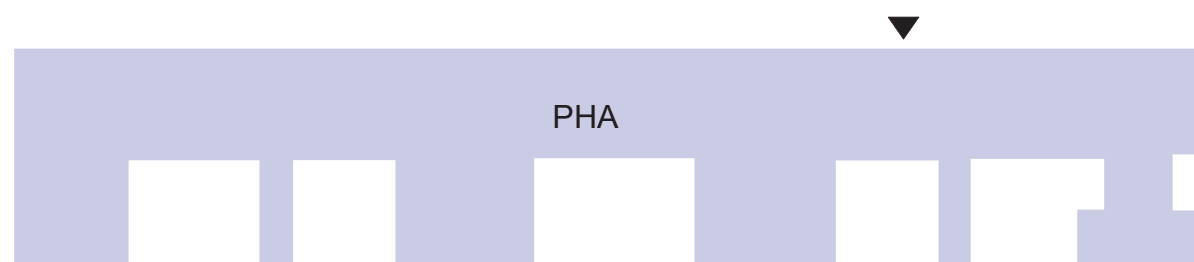
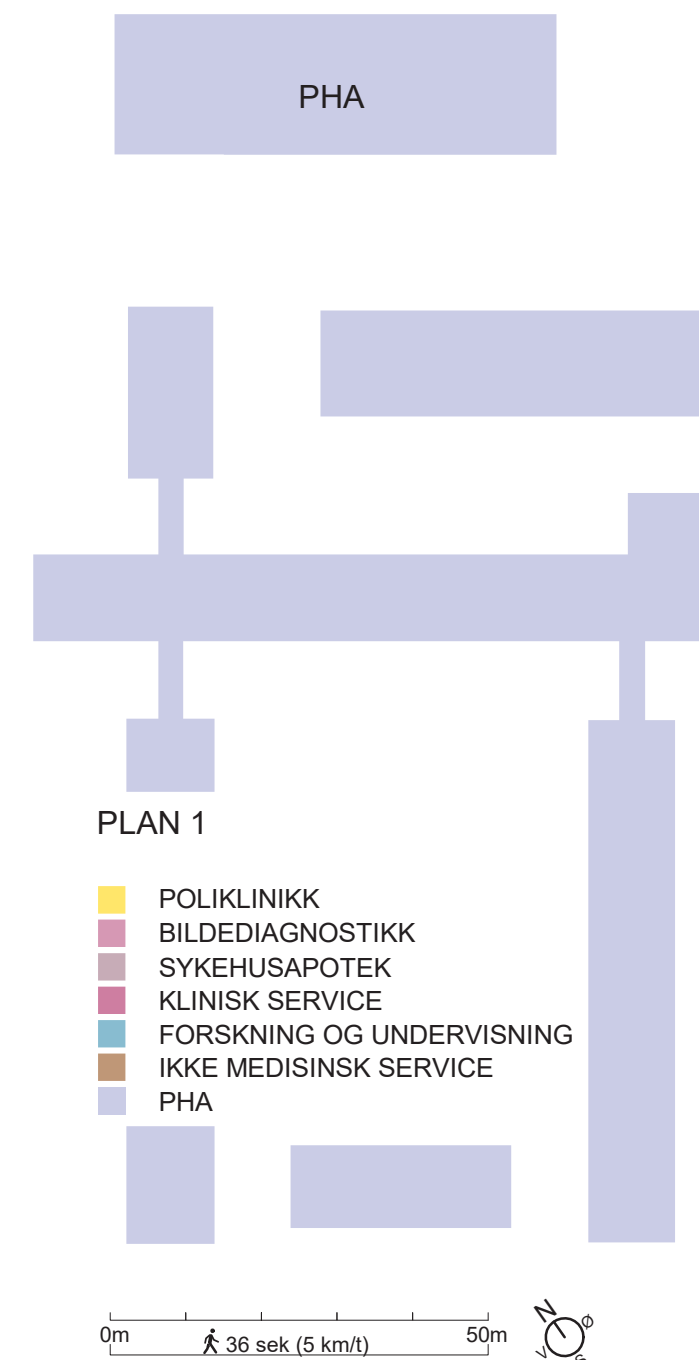
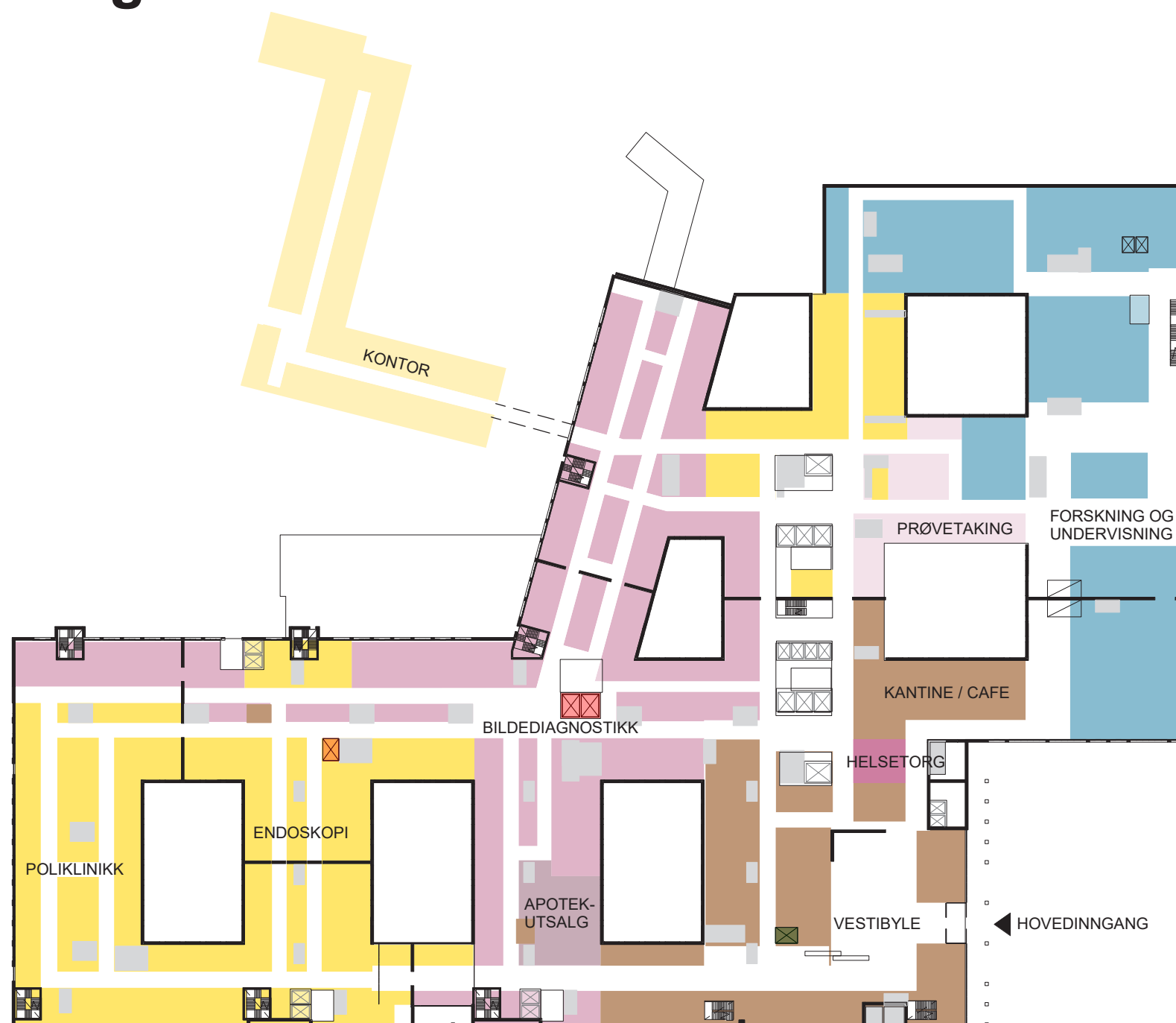

FORELØPIGE SKISSER

Medvirkning Forprosjekt // Aktivitet D
oktober 2021 til 2022

Funksjonsfordeling

Plan 02

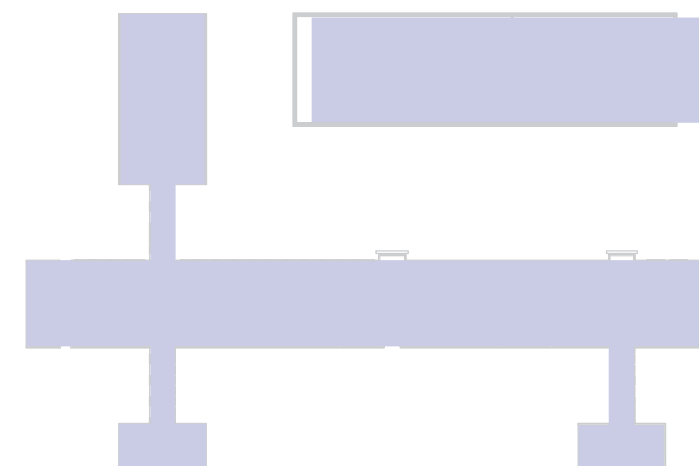
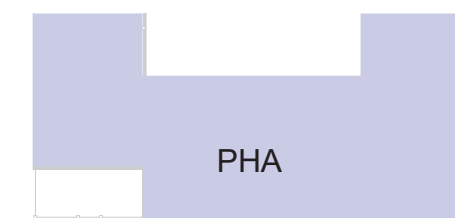
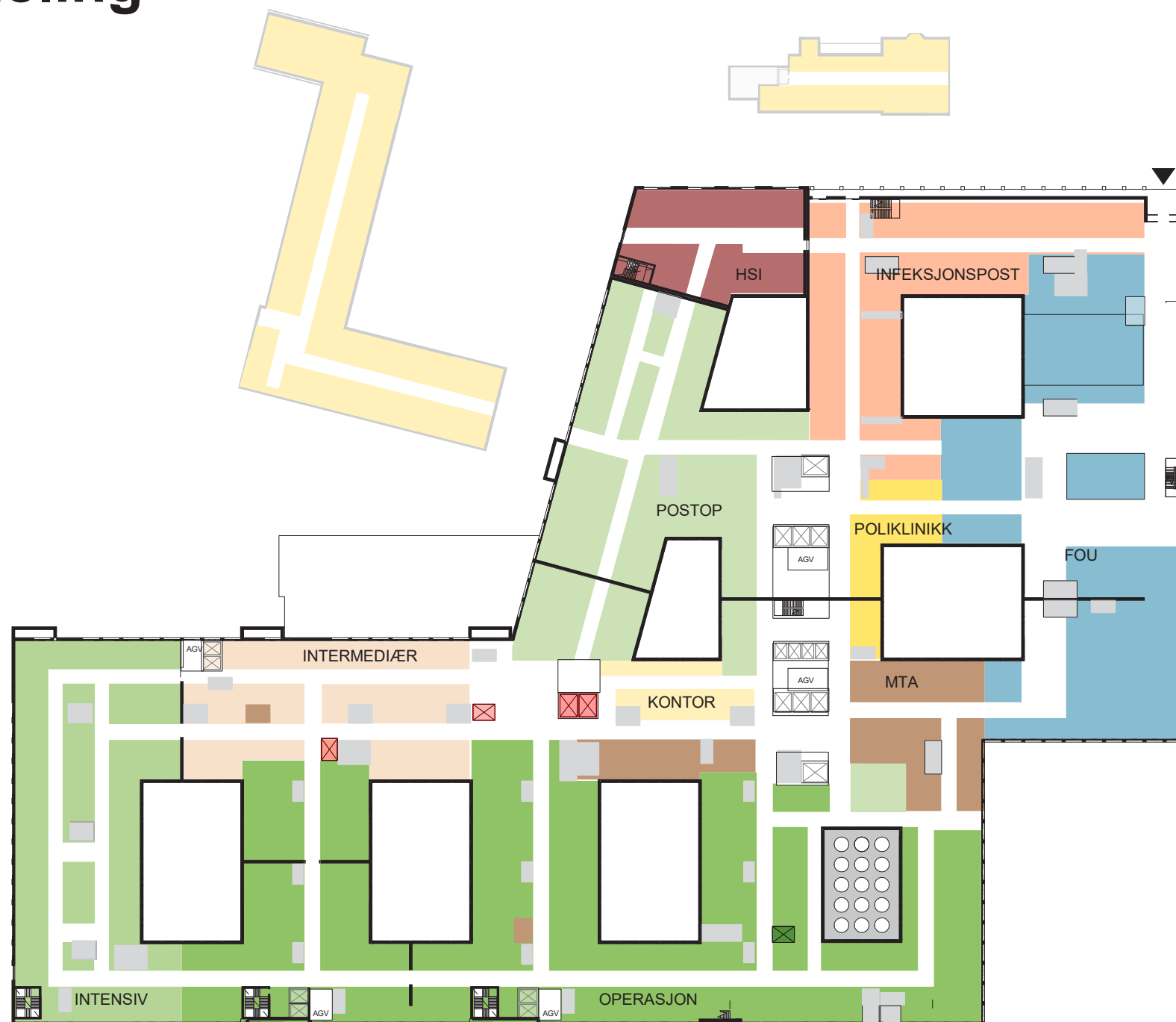

PLAN 2

- OPERASJON
- INTENSIV
- POSTOPERATIV
- INTERMEDIÆRSENGER
- FORSKNING OG UNDERVISNING
- MTA
- INFEKSJONSMEDISINSK DØGNOMRÅDE
- HSI
- POLIKLINIKK
- KONTORARBEIDSPLEASER OG MØTEROM
- PHA

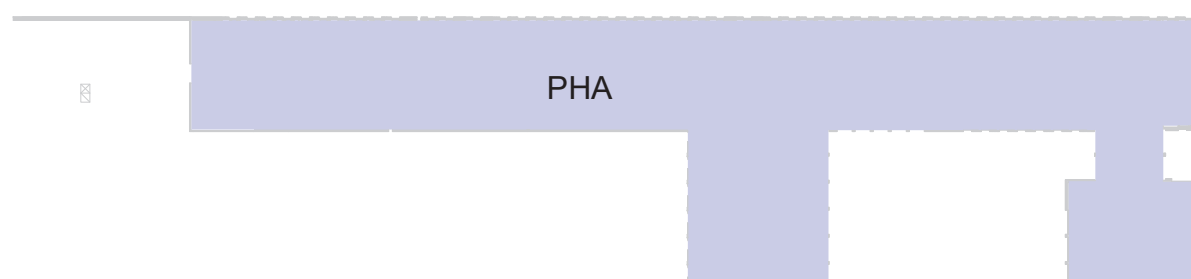
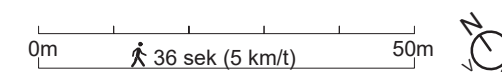

FORELØPIGE SKISSER

Medvirkning Forprosjekt // Aktivitet D
oktober 2021 til 2022

Funksjonsfordeling

Plan 03

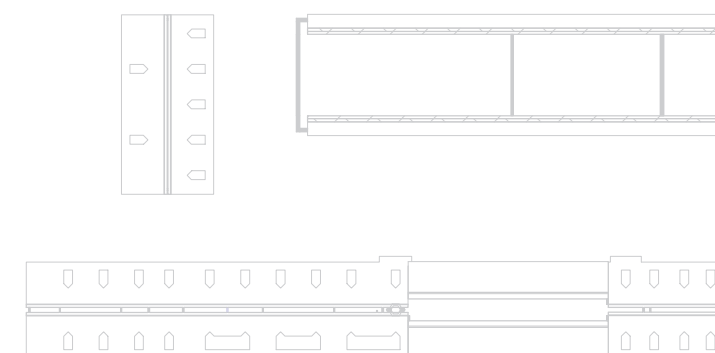
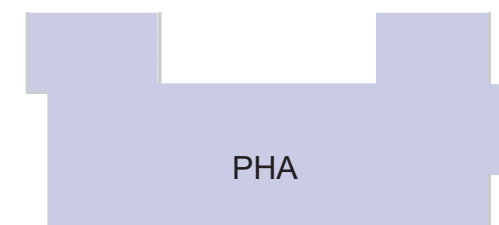
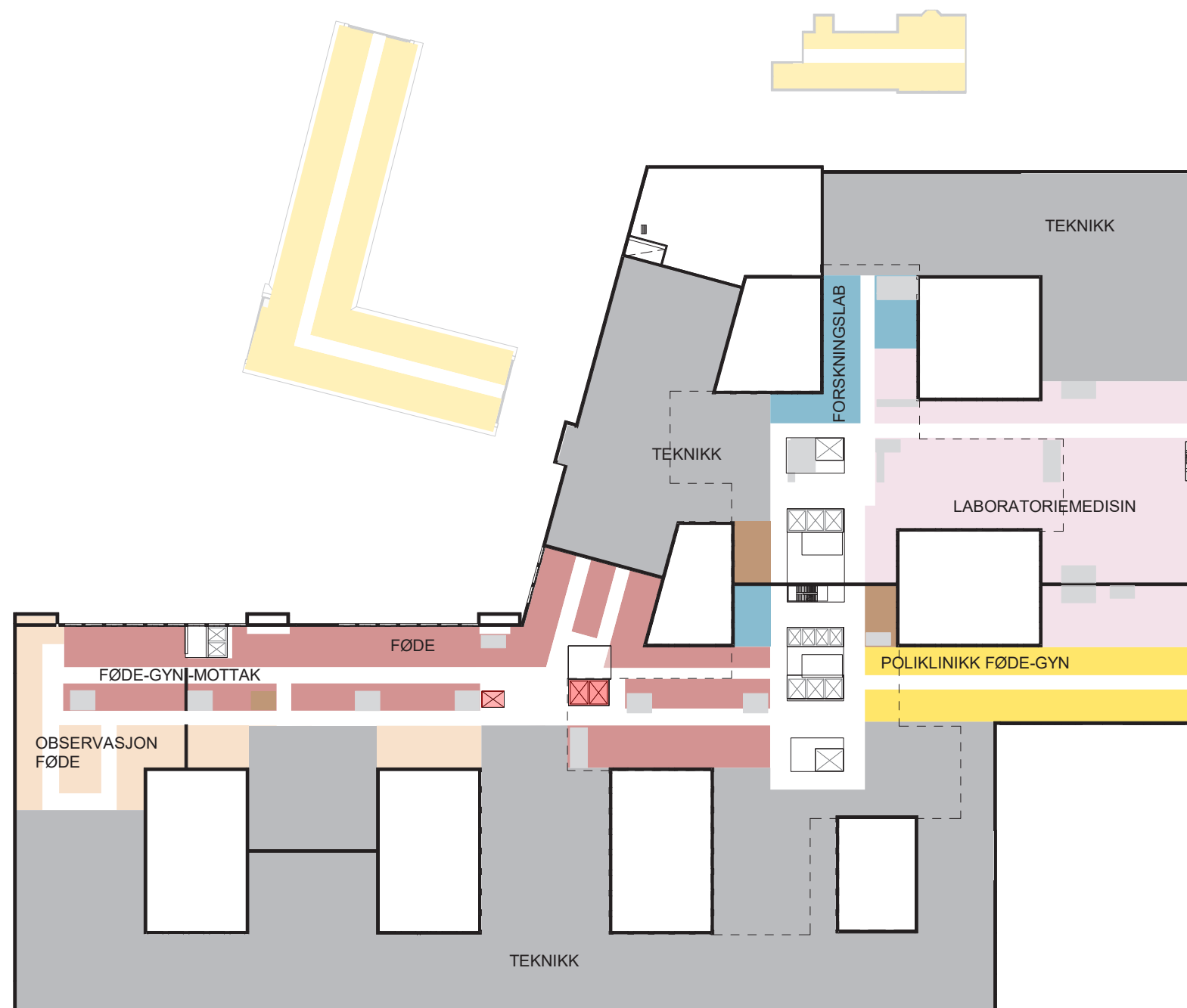

PLAN 3

- FØDE / FØDEMOTTAK
- OBSERVASJONSENGER FØDE
- POLIKLINIK
- LABORATORIEMEDISIN
- FORSKNING OG UNDERVISNING
- KONTORARBEIDSPASSER OG MØTEROM
- PHA

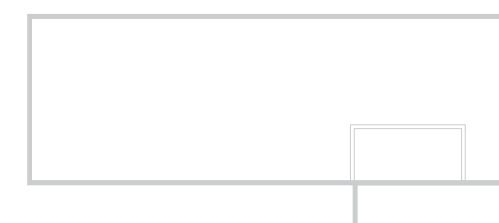
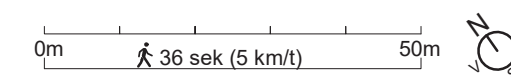

FORELØPIGE SKISSER

Medvirkning Forprosjekt // Aktivitet D
oktober 2021 til 2022

Funksjonsfordeling

Plan 04

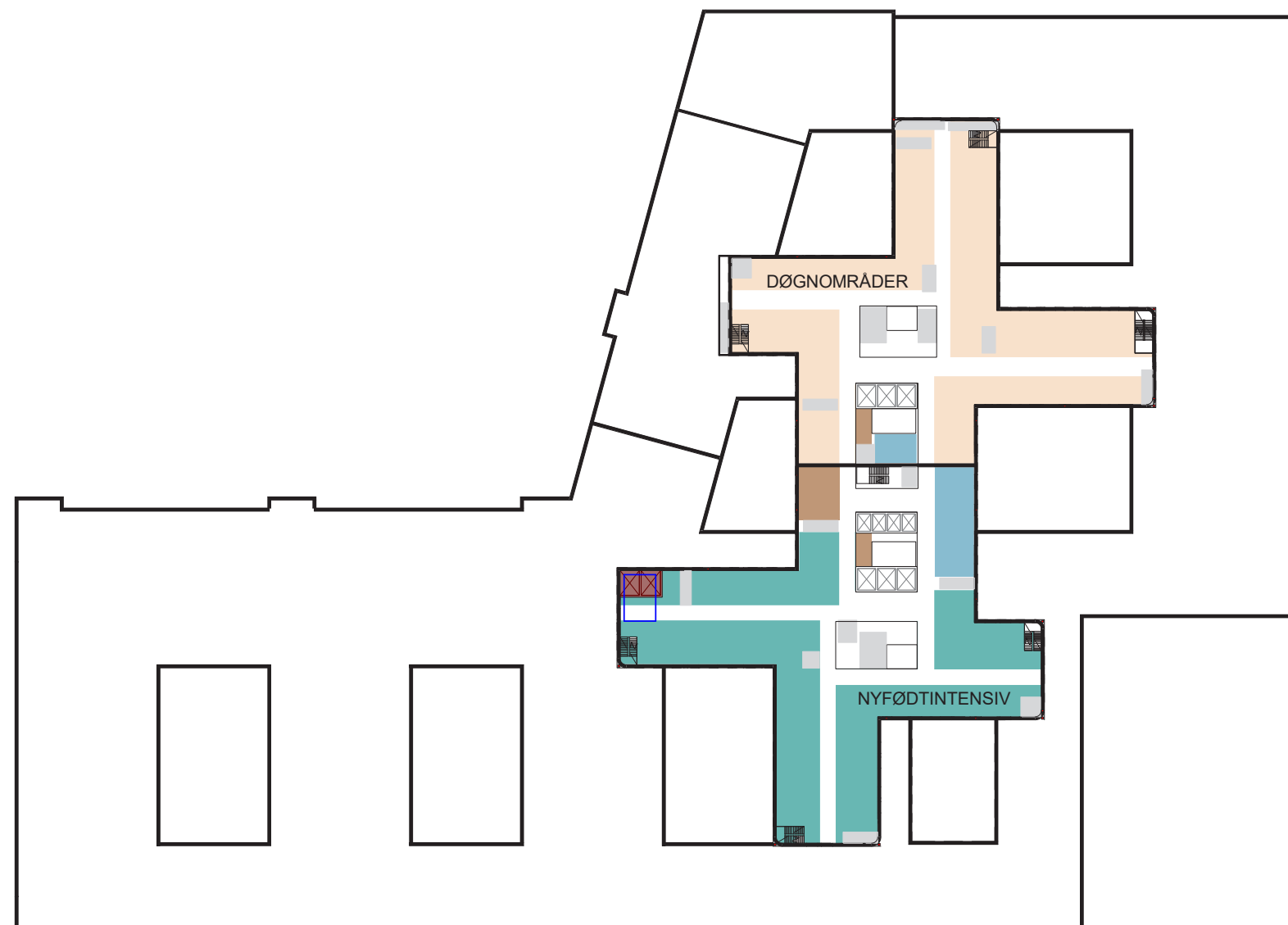

PLAN 4

- DØGNOMRÅDER
- NYFØDTINTENSIV
- FORSKNING OG UNDERVISNING
- IKKE MEDISINSK SERVICE

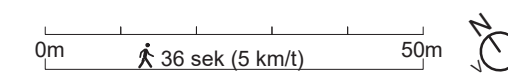

FORELØPIGE SKISSER

Medvirkning Forprosjekt // Aktivitet D
oktober 2021 til 2022

Funksjonsfordeling

Plan 05-10

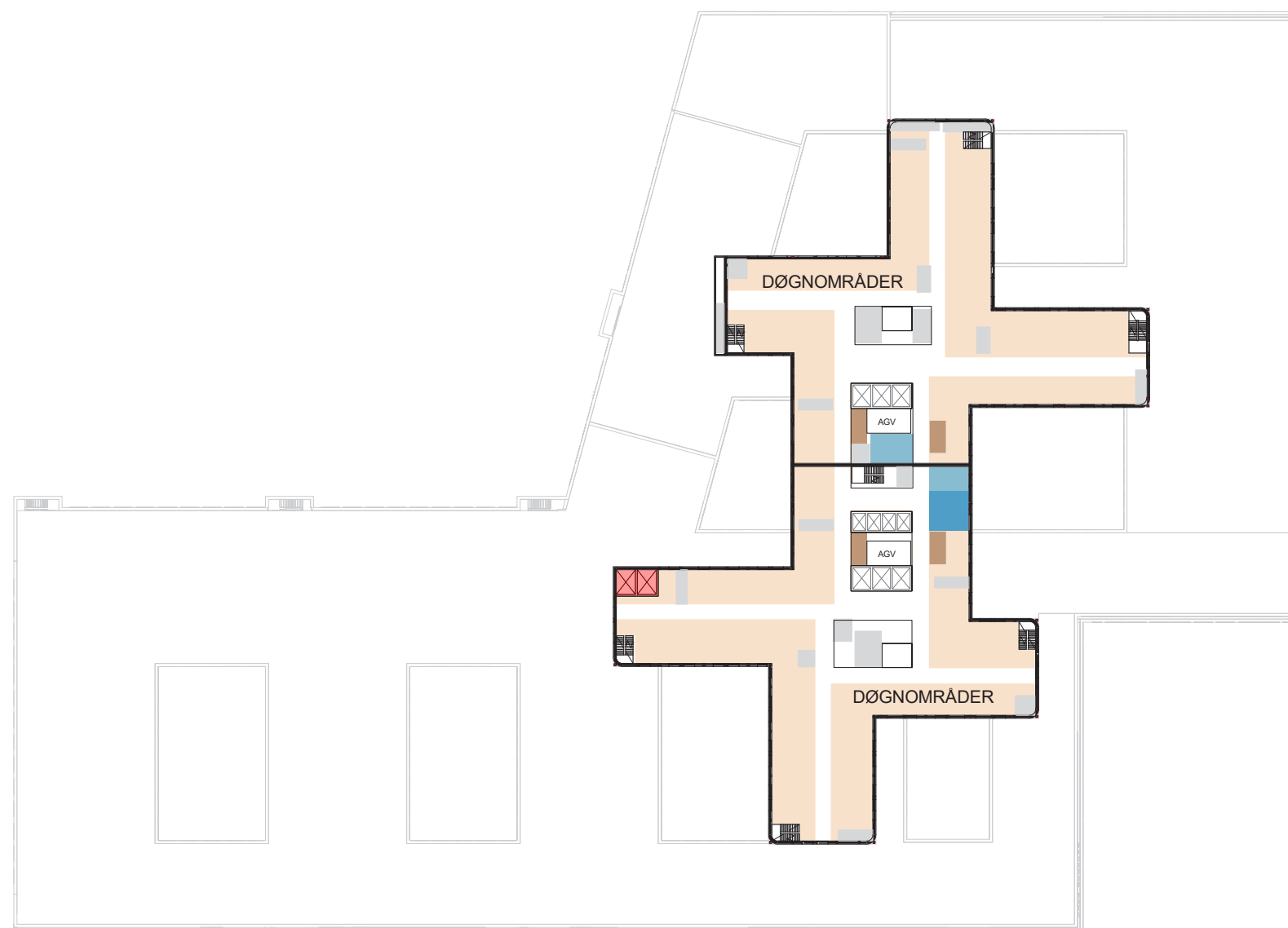

PLAN 5-10

- DØGNOMRÅDER
- FORSKNING OG UNDERVISNING OUS
- UNIVERSITETSAREALER
- IKKE MEDISINSK SERVICE

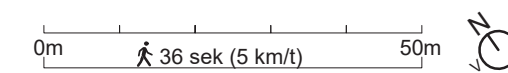

FORELØPIGE SKISSER

Medvirkning Forprosjekt // Aktivitet D
oktober 2021 til 2022

Funksjonsfordeling

Plan 11

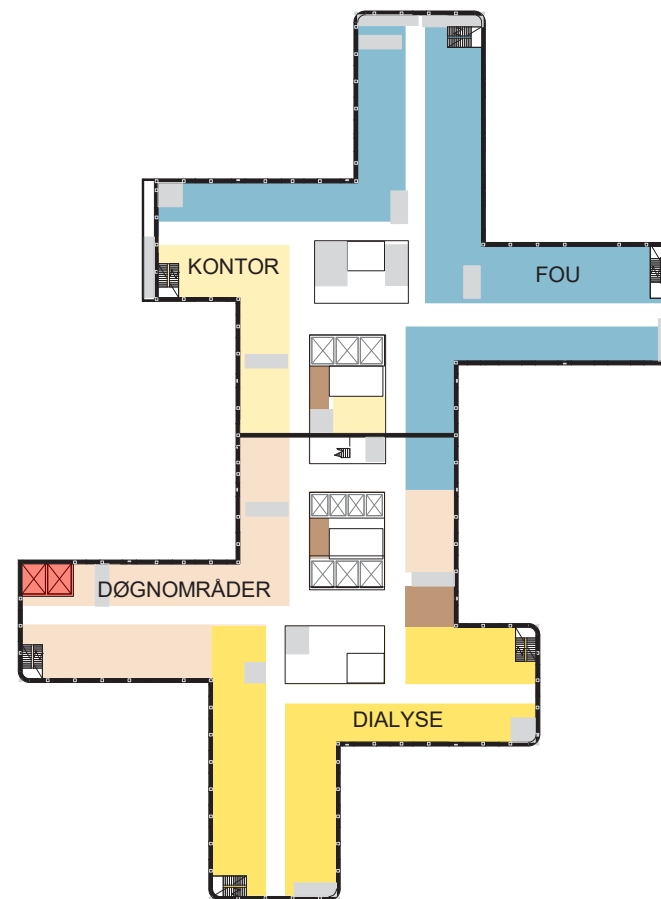

PLAN 11

- DØGNOMRÅDER
- DIALYSE
- FORSKNING OG UNDERVISNING
- KONTORARBEIDSPASSER OG MØTEROM
- IKKE MEDISINSK

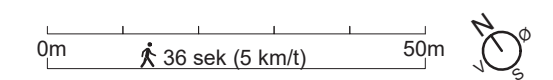

FORELØPIGE SKISSER

Medvirkning Forprosjekt // Aktivitet D
oktober 2021 til 2022

Funksjonsfordeling

Plan 12

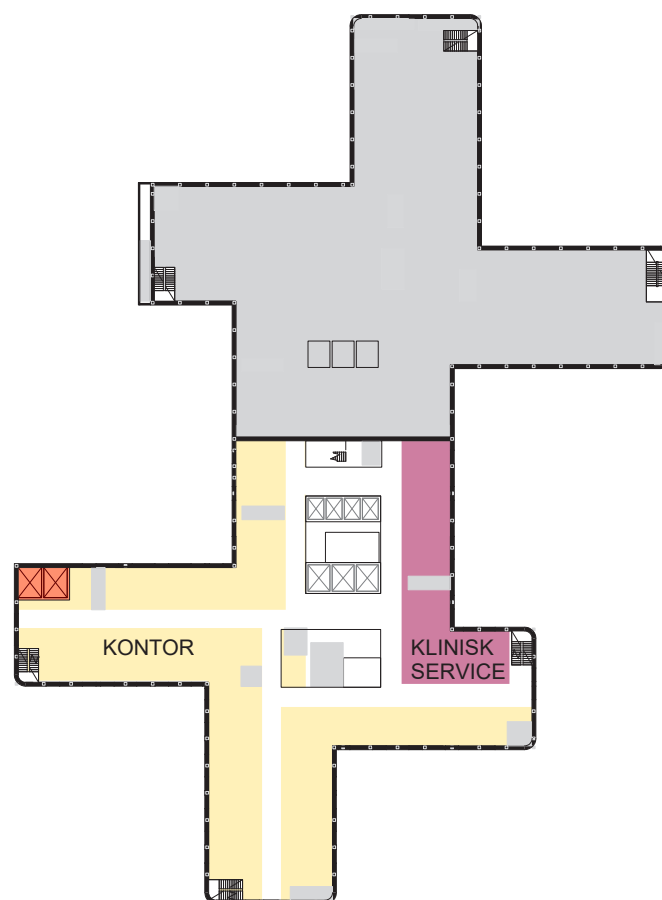

PLAN 12

- KONTORARBEIDSPLASSER OG MØTEROM
- KLINISK SERVICE

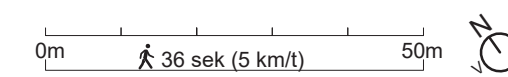

FORELØPIGE SKISSER

Medvirkning Forprosjekt // Aktivitet D
oktober 2021 til 2022

Funksjonsfordeling

Plan 13

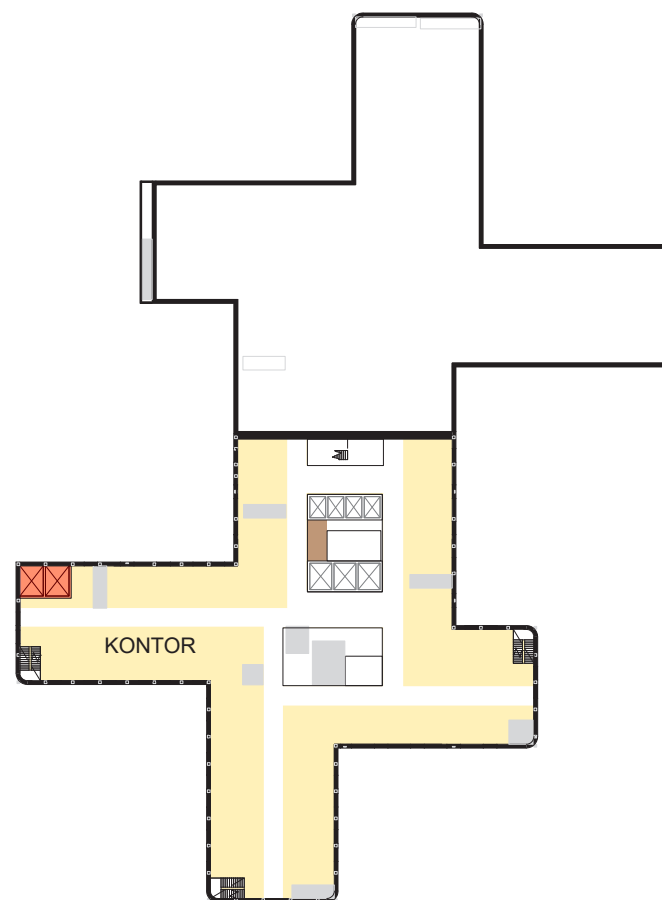

PLAN 13

- KONTORARBEIDSPASSER OG MØTEROM
- IKKE MEDISINSK

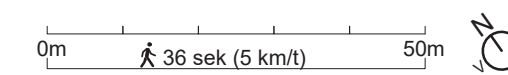

FORELØPIGE SKISSER

Medvirkning Forprosjekt // Aktivitet D
oktober 2021 til 2022

Funksjonsfordeling

Plan 14

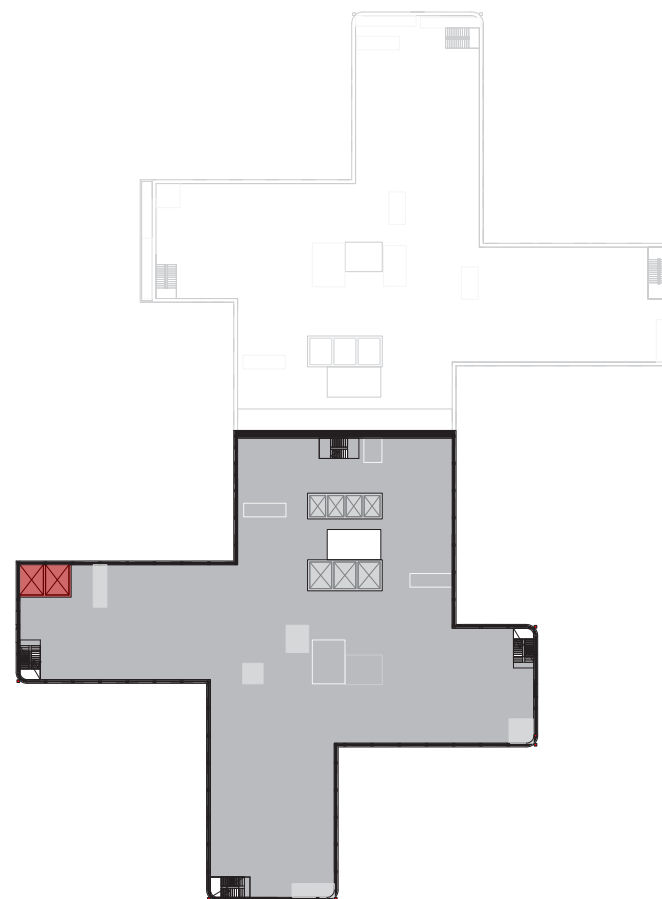

PLAN 14

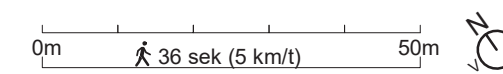

FORELØPIGE SKISSER

Medvirkning Forprosjekt // Aktivitet D
oktober 2021 til 2022

Funksjonsfordeling

Plan 15

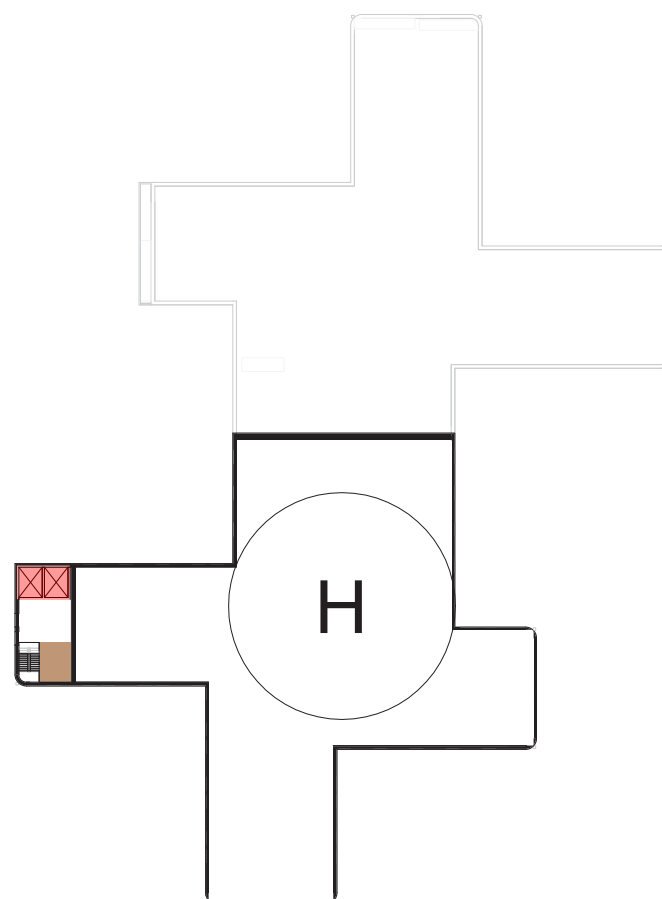

PLAN 15 /
TAKPLAN

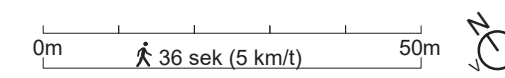

FORELØPIGE SKISSER

Medvirkning Forprosjekt // Aktivitet D
oktober 2021 til 2022

Logistikk

Kulvertsystem Plan U2

- SENGEAUTOMAT
- TEKNIKK KULVERT
- TRANSPORT KULVERT
- TRAPP
- HEIS
- AGV - ROM
- KONSTRUKTIV TOM SJAI
- KULVERT LEGEVAKT

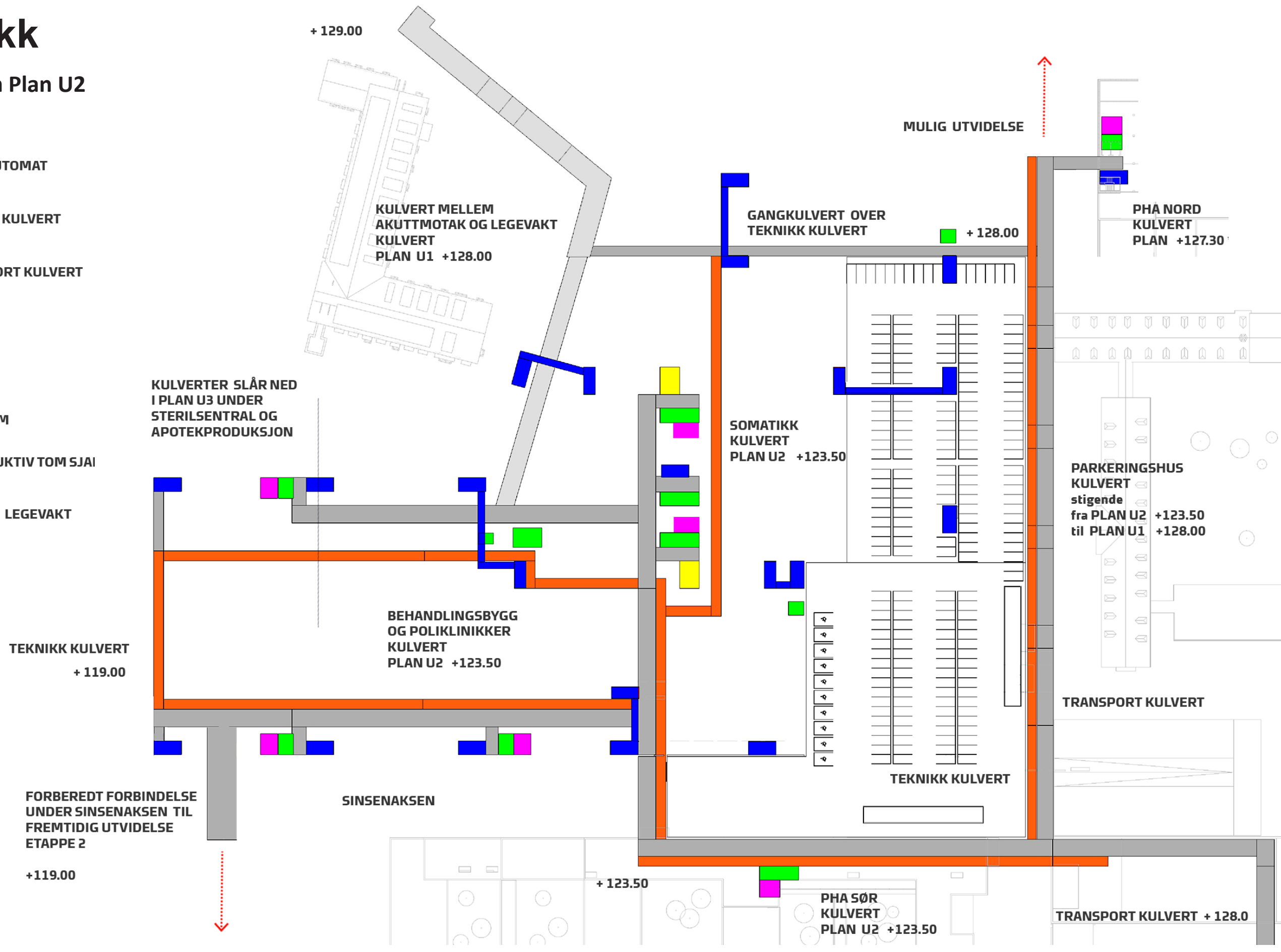

FORELØPIGE SKISSEK

Medvirkning Forprosjekt // Aktivitet D
oktober 2021 til 2022

GRUPPE 19+20
FORSKNING/UNDERVISNING OUS OG
UNIVERSITETSAREALER UIO

Forskning og undervisning OUS og universitetsarealer

KAPASITET OG AREAL

I HENHOLD TIL KONSEPTRAPPORT

Funksjon

Undervisning og forskning OUS:

Klinikknære arealer

- grupperom, simulering og forskningstun

Fellesarealer- auditorium

Undervisning og forskning UiO:

Klinikknære arealer

- grupperom og undersøkelsesrom

Fellesarealer

- 2 auditorier, lesesaler, kurssal, vrimleareal, bibliotek, kontorer

Nettoareal

940 m²

450 m²

1320 m²

4714 m²

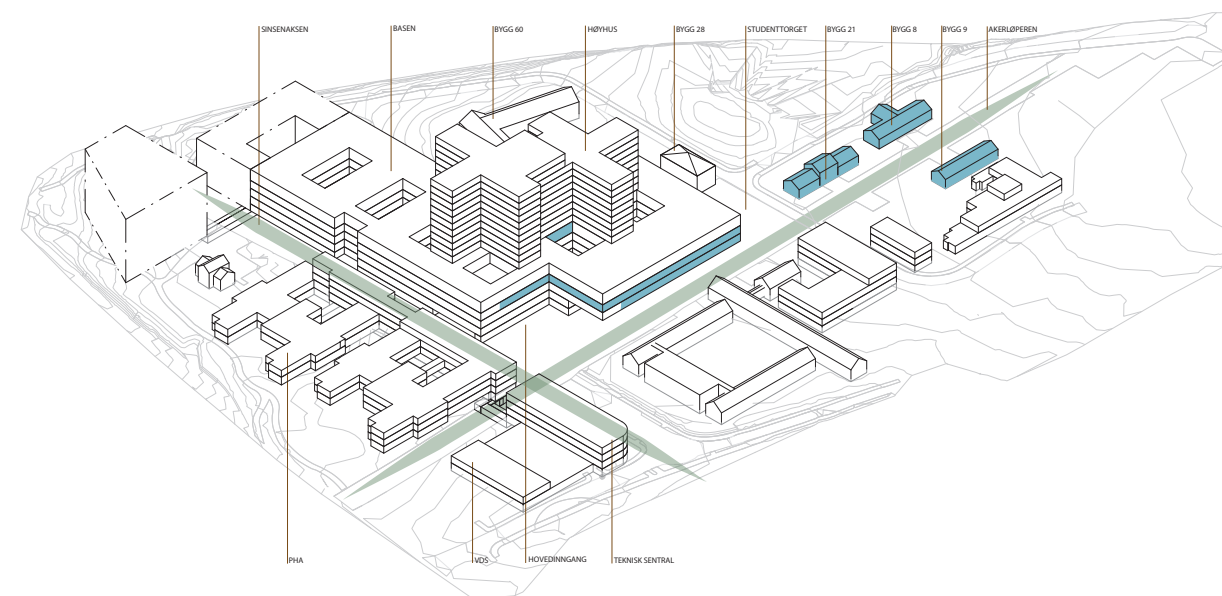

FUNKSJONELLE KRAV

Undervisning og forskning OUS

Klinikknære arealer består av:

o Grupperom plassert i:

- Døgnområder PHA
- Døgnområder somatikk
- Poliklinikk
- Akuttmottak
- Fødeavdeling
- Nyfødttintensiv
- Operasjon

o Undersøkelsesrom for kliniske studier plassert i:

- Intensiv
- Poliklinikk
- o 2 seminarrom plassert i:
 - Døgnområder somatikk
- o Simuleringsrom plassert i:
 - Døgnområde somatikk
 - Intensiv
 - Nyfødttintensiv

o Samtalerom plassert i:

- Døgnområder PHA
- Døgnområder somatikk
- Intensiv
- Operasjon

o Klinisk forskningspost

FORELØPIGE SKISSER

Fellesarealer består av:

o Auditorium

Undervisning og forskning UiO

Klinikknære arealer består av:

o Grupperom plassert i:

- Døgnområder PHA
- Døgnområder somatikk
- Poliklinikk
- Akuttmottak
- Fødeavdeling
- Nyfødttintensiv
- Operasjon

o Undersøkelsesrom for kliniske studier plassert i:

- Døgnområder PHA
- Døgnområder somatikk
- Intensiv
- Poliklinikk

o Forskningslaboratorier som bør plasseres nært kjernelab.

Fellesarealer består av:

- o Undervisningsrom til radiologi og ultralyd (disse rommene bør plasseres nært hverandre).
- o Garderober.
- o Kantine (legges til felleskantine for resten av Nye Aker).
- o Kontorarbeidsplasser, møterom og støttefunksjoner.

Forskning og undervisning OUS og universitetsarealer

AVKLARINGER OG SPØRSMÅL

PROSJEKTET ØNSKER AT DELTAGERNE SIER NOE OM FØLGENDE:

- Hvordan brukes mikroskopisal? Kan areal (324 m²) deles opp i 2 eller flere mindre rom?
- Hvordan brukes undervisningsrom ultralyd (120 m²)?
- Hvordan brukes undervisningsrom radiologi (195 m²)?
- Spørsmål til alle 3 ovenstående rom: type møblering (grupper, enkeltbord, annet?), kan rommene ligge uavhengig av øvrige fellesrom (seminarrom og auditorier), hvordan foregår undervisningen (store skjermer? foreleser? gruppe?). Det kan gjerne vises bilder fra tilsvarende rom hvis mulig. Det forutsettes at rommene kan ligge mørkt.
- Prinsipp for plassering av klinikknært areal (grupperom og undersøkelsesrom): f.eks om rommene som prinsipp skal ligge nært inngang til funksjonen (spesielt interessert i plassering i operasjon - innenfor eller utenfor grønn sone), om de skal samles dersom det er flere rom i samme område eller spres.
- Fordeling av kollokvieareal (300 m²) i paviljongene: prosjektet foreslår en kombinasjon av grupperom (2-6 personer) og større rom med plass til mer fleksibel møblering og bruk.
- Lesesal (240 m² totalt): til fordypning fordeles på 3 større områder (hvert på ca 70 m²)



FORELØPIGE SKISSER

Medvirkning Forprosjekt // Aktivitet D
oktober 2021 til 2022

Forskning og undervisning OUS og universitetsarealer

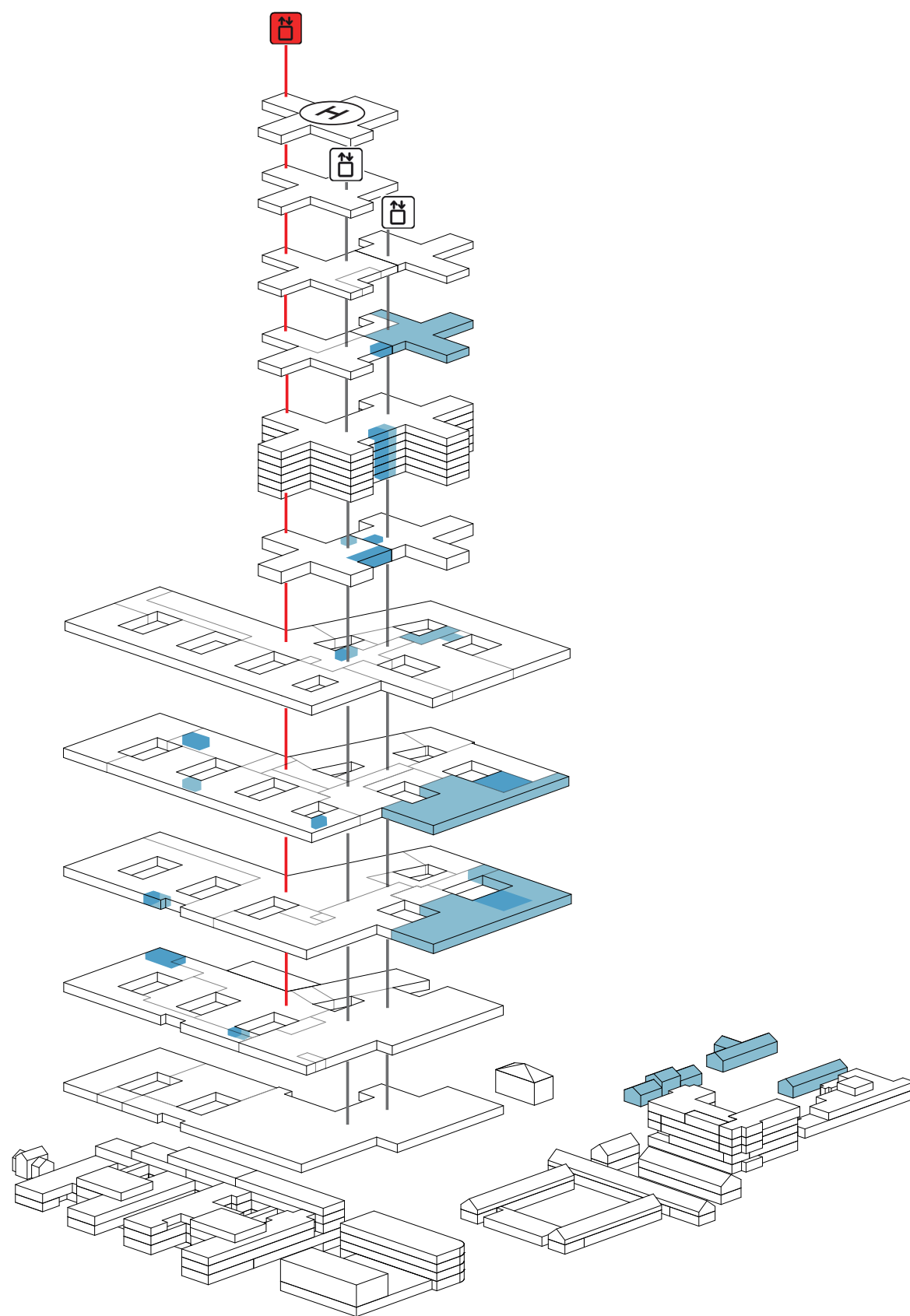

PLAN 11
KONTOR UIO / SEMINARROM OUS

PLAN 5, 6, 7, 9, 10
GRUPPEROM OUS/UIO / UNDERSØKELSESROM UIO / SIMULERINGSROM OUS

PLAN 4
FORSKNINGSTUN OUS / SIMULERINGSROM OUS / GRUPPEROM OUS/UIO

PLAN 03M
OVERNATTING STUDENTER UIO
PLAN 03
FORSKNINGSLAB UIO / GRUPPEROM OUS/UIO

PLAN 02
FELLESAREAL / KONTOR UIO / SIMULERINGSROM OUS / GRUPPEROM OUS/UIO

PLAN 01
FELLESAREAL / GRUPPEROM OUS/UIO / UNDERSØKELSESROM UIO

PLAN U1
FORSKNINGSTUN OUS / GARDEROBER UIO

BYGG 8 + 9 + 21 UIO
KOLLOKVIEROM / LESESALER / OPPHOLDSROM STUDENTER /
KONTOR

KPHA
PLASSERING AV ROM TILHØRENDE FORSKNING OG UNDERVISNING PHA
IVARETAS I MEDVIRKNINGSGRUPPENE FOR PHA

FORELØPIGE SKISSER

Medvirkning Forprosjekt // Aktivitet D
oktober 2021 til 2022

Forskning og undervisning OUS og universitetsarealer

Situasjon: oppriss gjennom Akerløperen og perspektiver av inngang fra Studenttorget

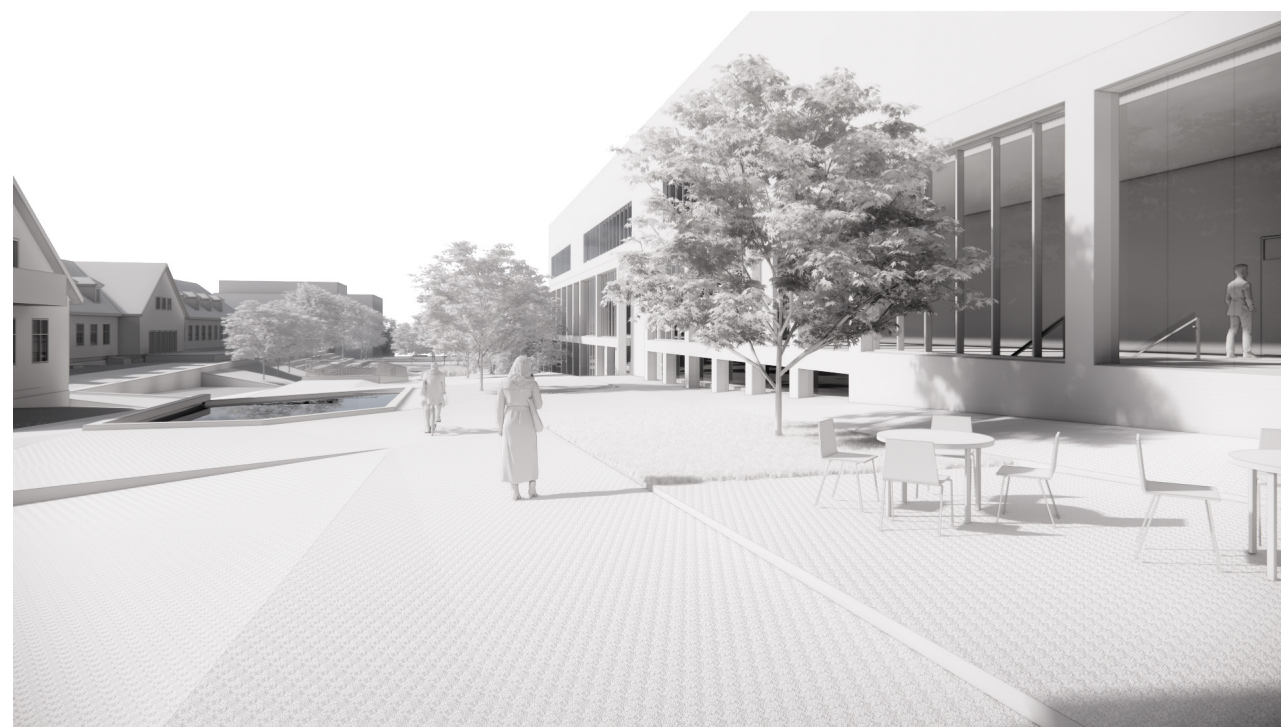

FRA STUDENTTORGET NEDOVER AKERLØPEREN

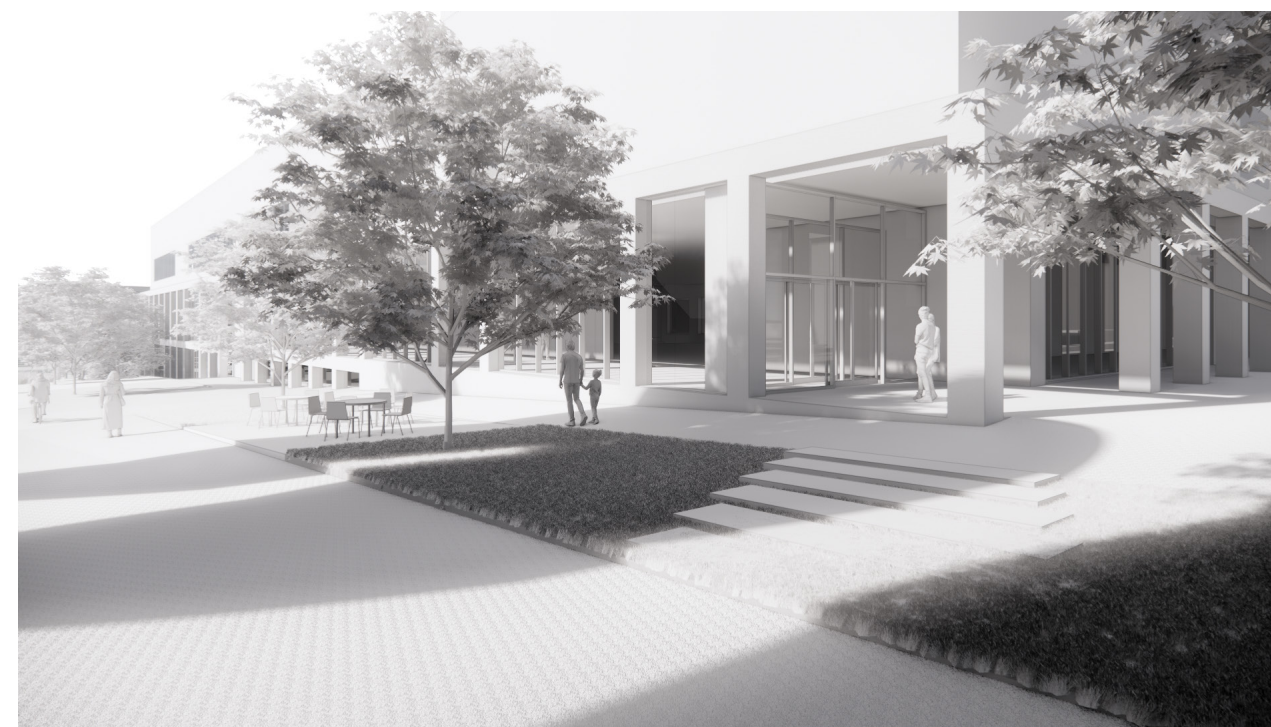

INNGANG FRA STUDENTTORGET

FORELØPIGE SKISSER

Medvirkning Forprosjekt // Aktivitet D
oktober 2021 til 2022

Forskning og undervisning OUS og universitetsarealer

ENDRINGER PLASSERING 1. ETASJE

FØR

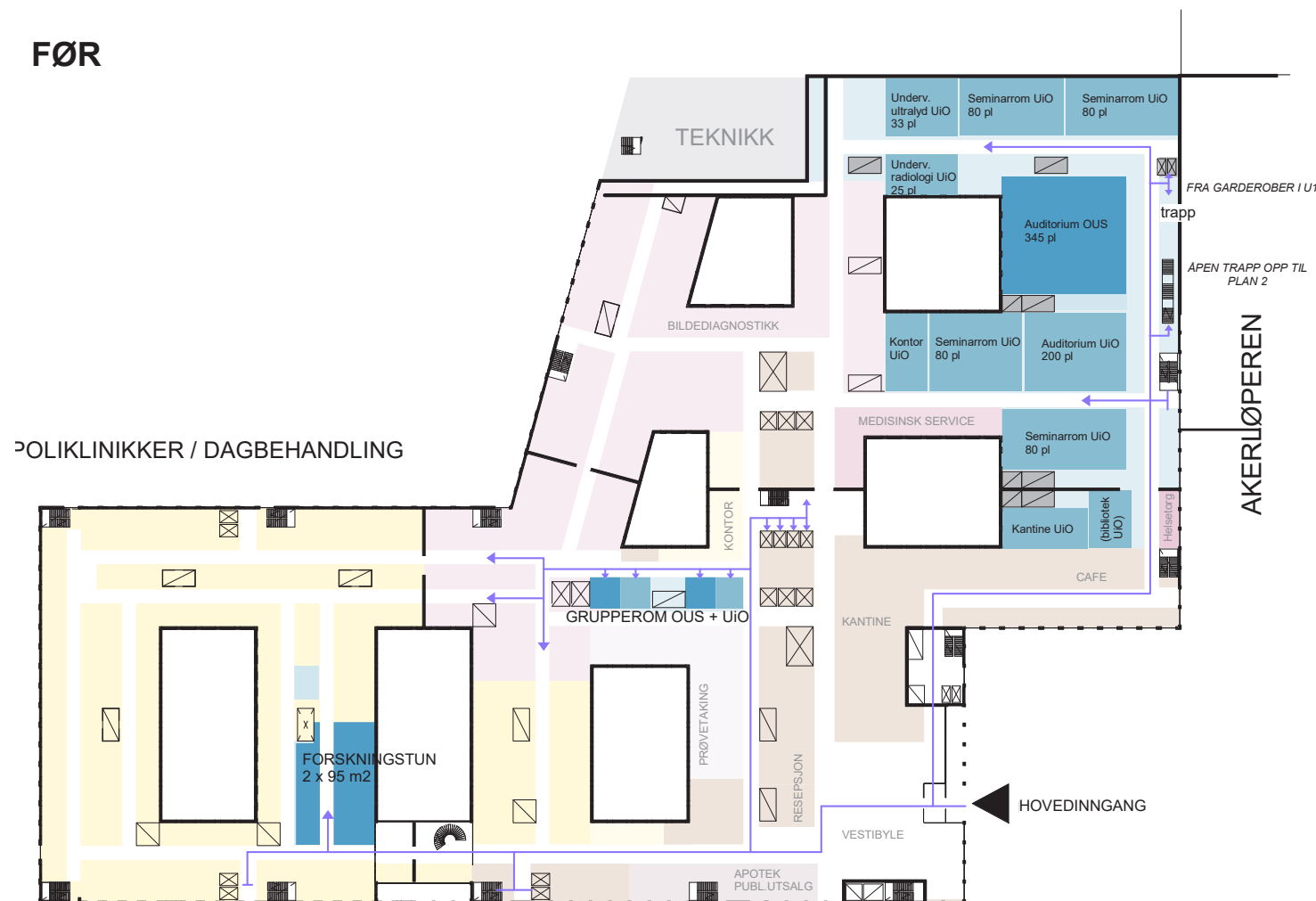

ETTER

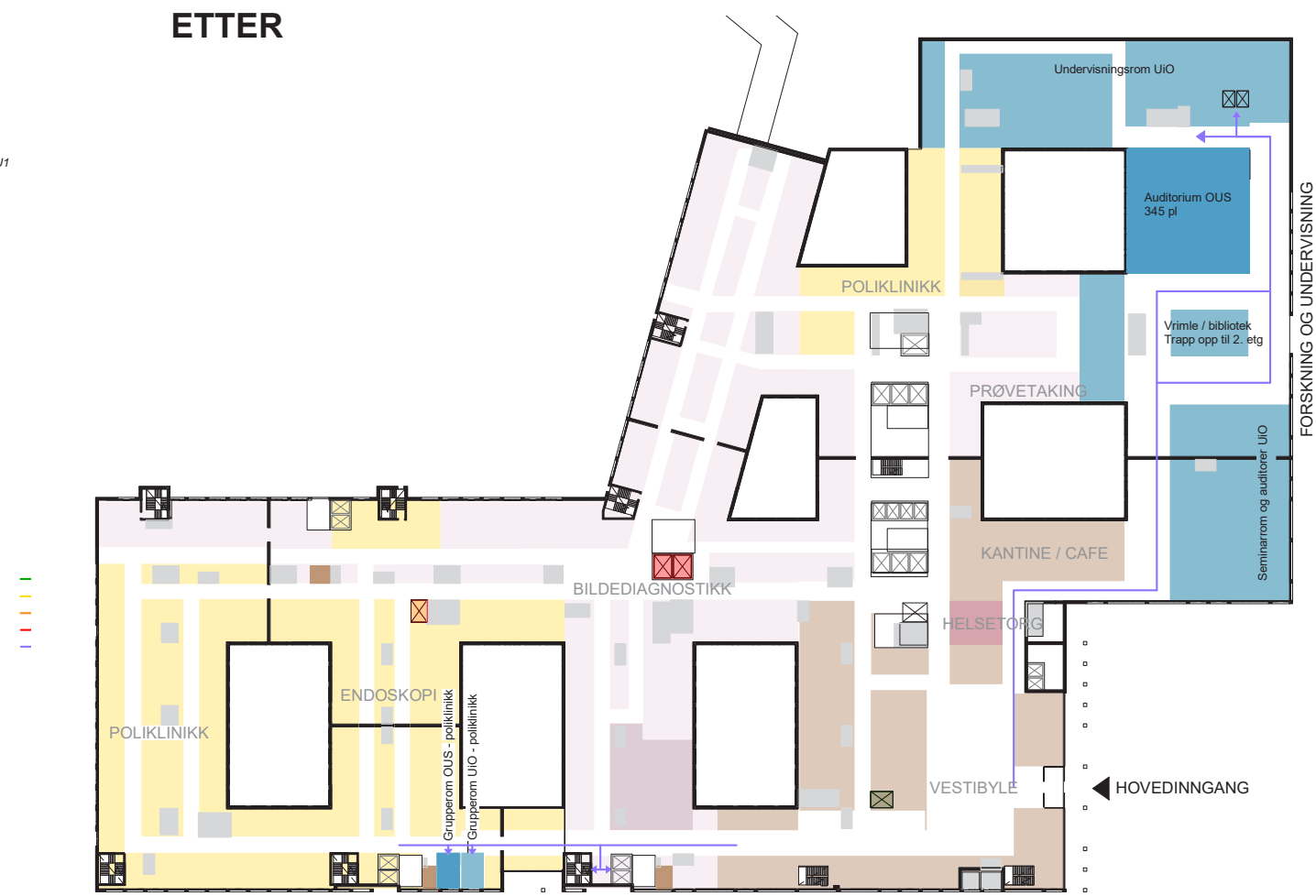

- Forskningstun OUS flyttet fra poliklinikk i 1. etasje til poliklinikk i U1
- Grupperom poliklinikk UiO og OUS flyttet til fasade mot Sinsenaksen

FORELØPIGE SKISSER

Medvirkning Forprosjekt // Aktivitet D
oktober 2021 til 2022

Forskning og undervisning OUS og universitetsarealer

ENDRINGER PLASSERING 2. ETASJE

FØR

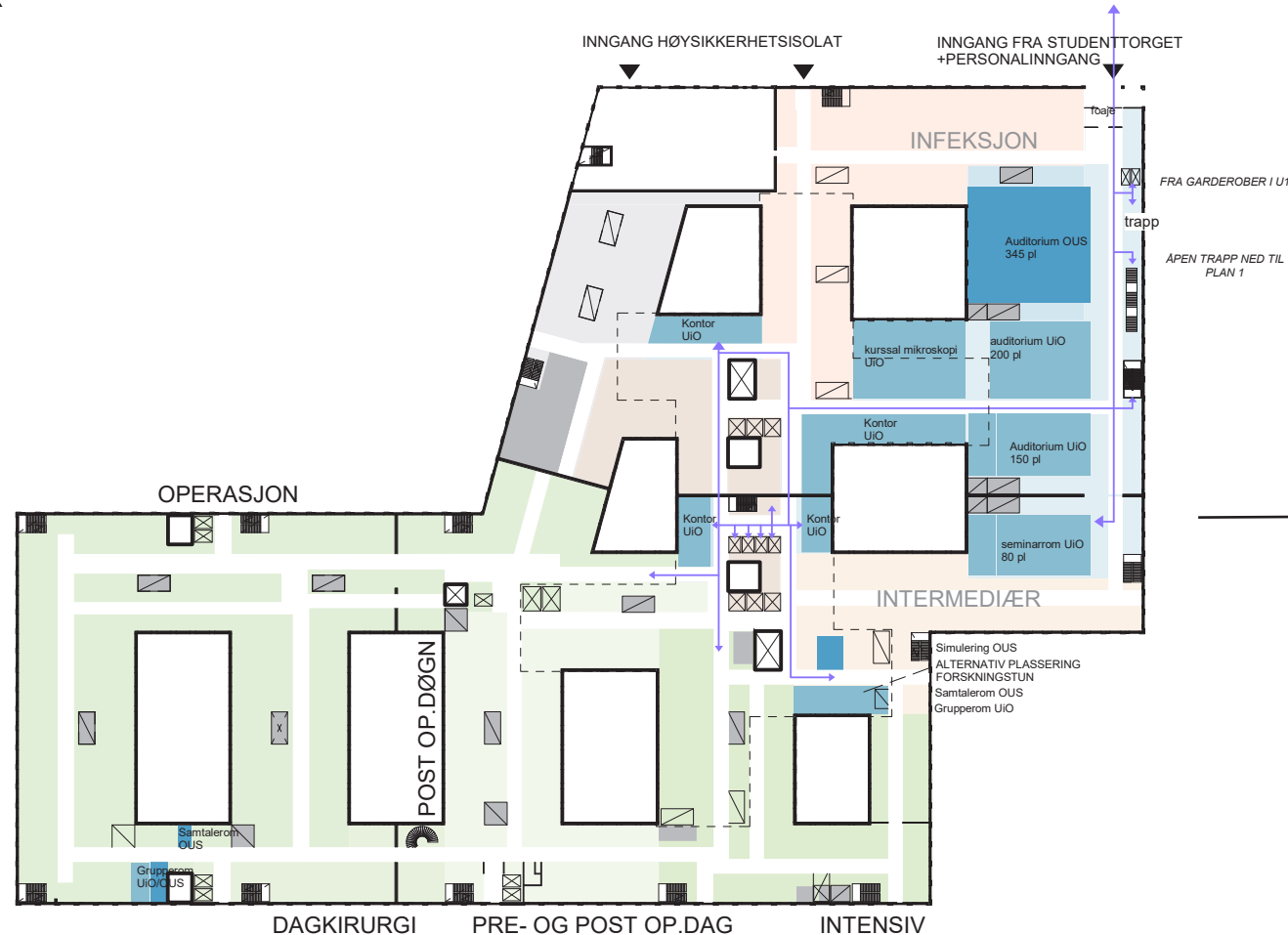

ETTER

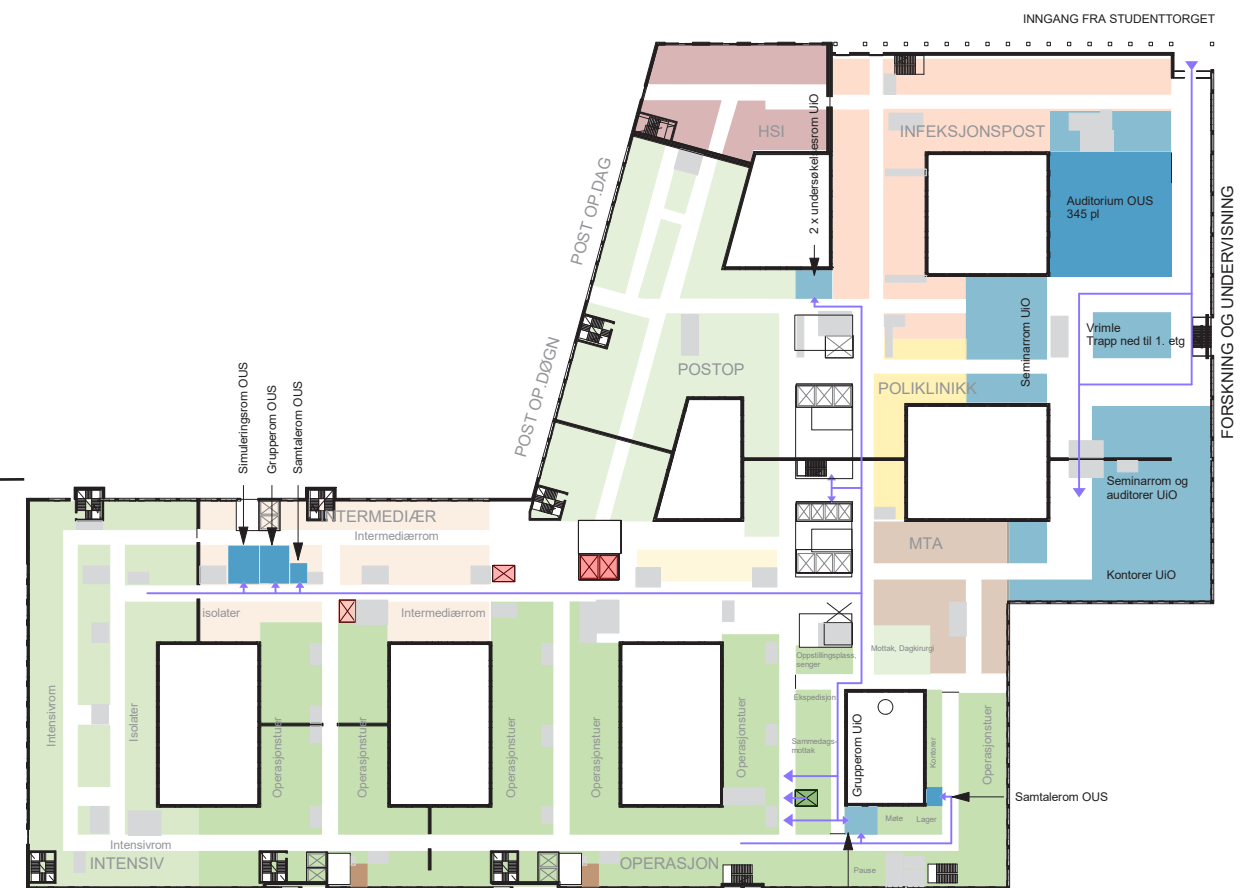

- Simuleringsrom OUS og grupperom/samtalerom UiO og OUS flyttet pga omrokkering på etasjen av intensiv og operasjon (ligger fortsatt til samme funksjoner som i aktivitet C).
- Kontorer for UiO flyttet og samlet mot fasade i enden av område for seminarrom og auditorium (på plan 2).

FORELØPIGE SKISSER

Medvirkning Forprosjekt // Aktivitet D
oktober 2021 til 2022

Forskning og undervisning OUS og universitetsarealer

ENDRINGER 3. ETASJE

FØR

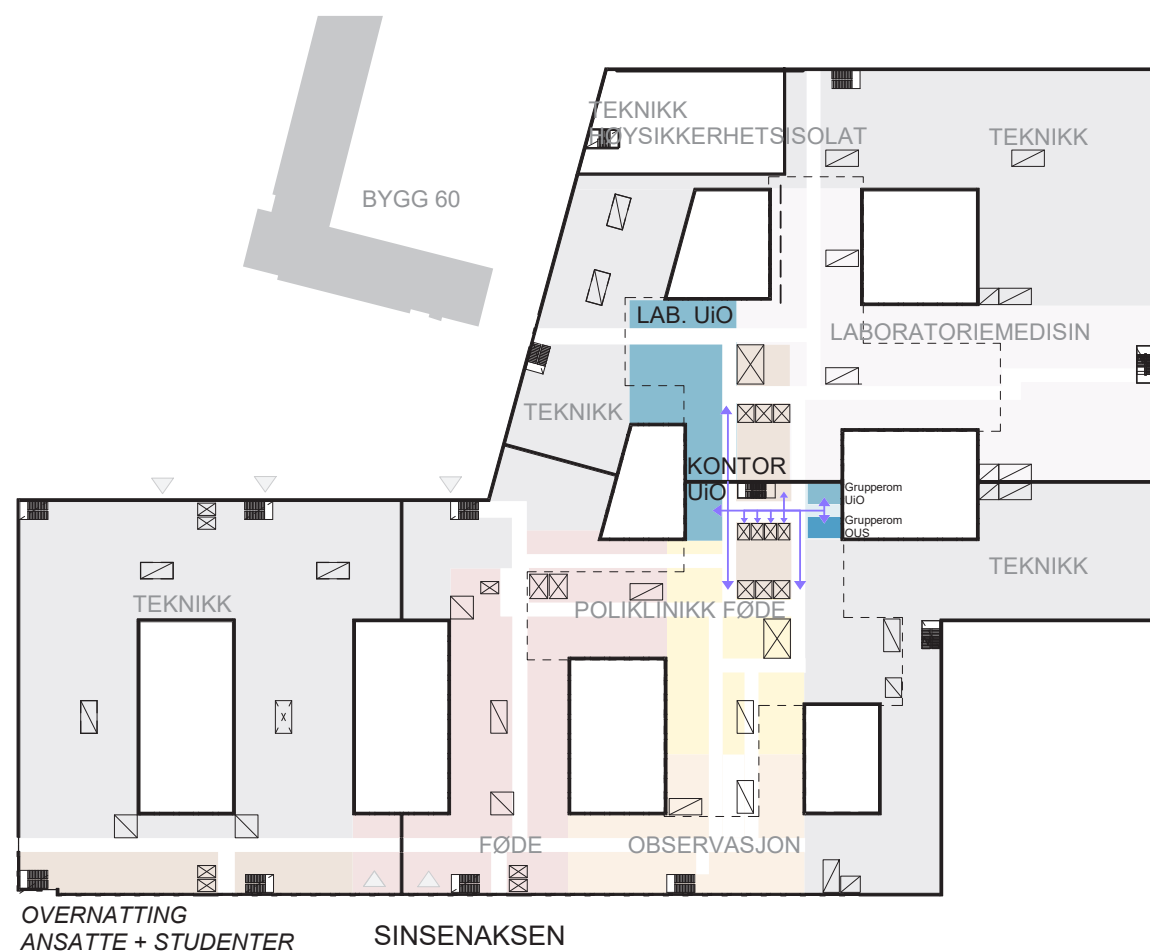

ETTER

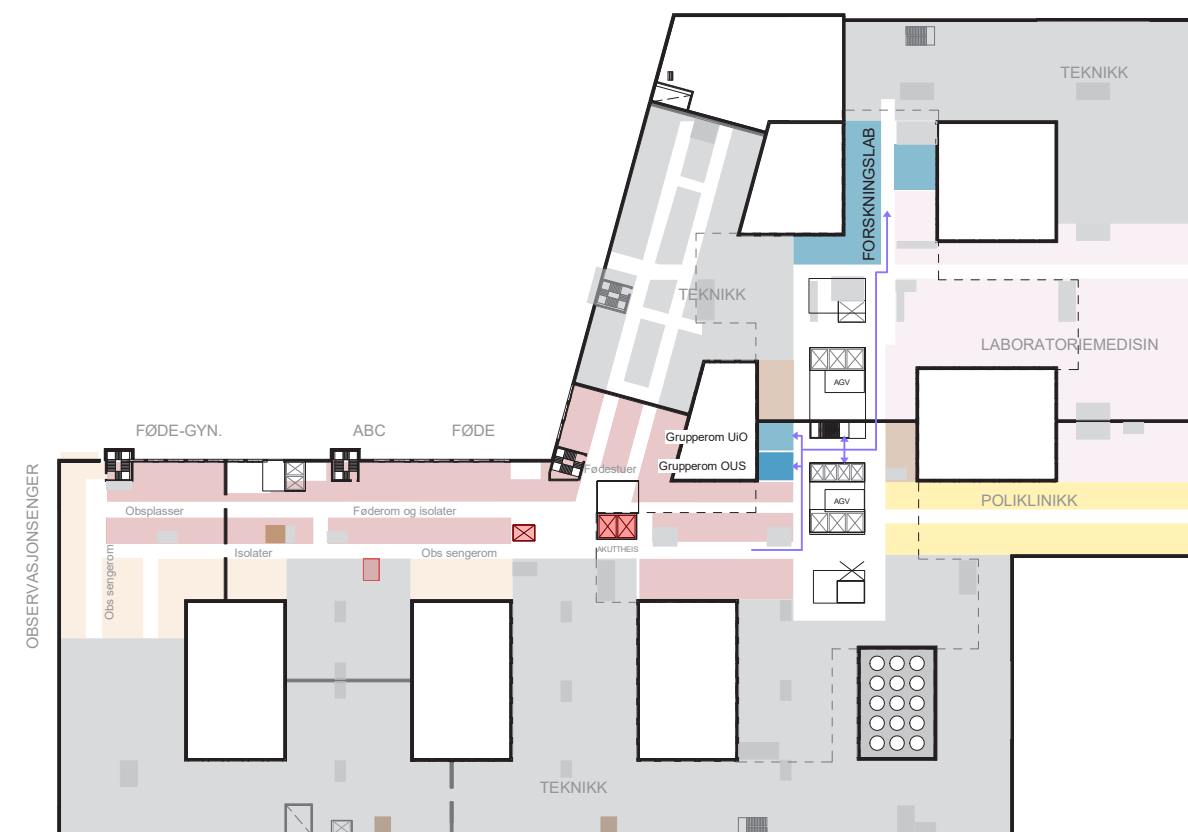

- Laboratorieareal flyttet noe pga justering av teknikkareal
- Grupperom OUS og UiO flyttet til motsatt side av kjerne pga omrokking av areal til bl.a. føde
- Overnatting studenter flyttet fra 3. etasje til mesanin over 3. etasje (ca plassering over grupperom).

FORELØPIGE SKISSER

Medvirkning Forprosjekt // Aktivitet D
oktober 2021 til 2022

Forskning og undervisning OUS og universitetsarealer

Flyt og nærhet til andre funksjonsområder: klinikknært areal og fellesareal i 1. etasje

1 auditorium OUS (inngang fra 1. og 2. etasje)

2 auditorier UiO (et flatt og 1 med inngang fra 1. og 2. etasje)

Seminarrom UiO

Undervisningsrom radiologi, ultralyd og mikroskopisal UiO

Klinikknært areal tilknyttet poliklinikk for UiO og OUS

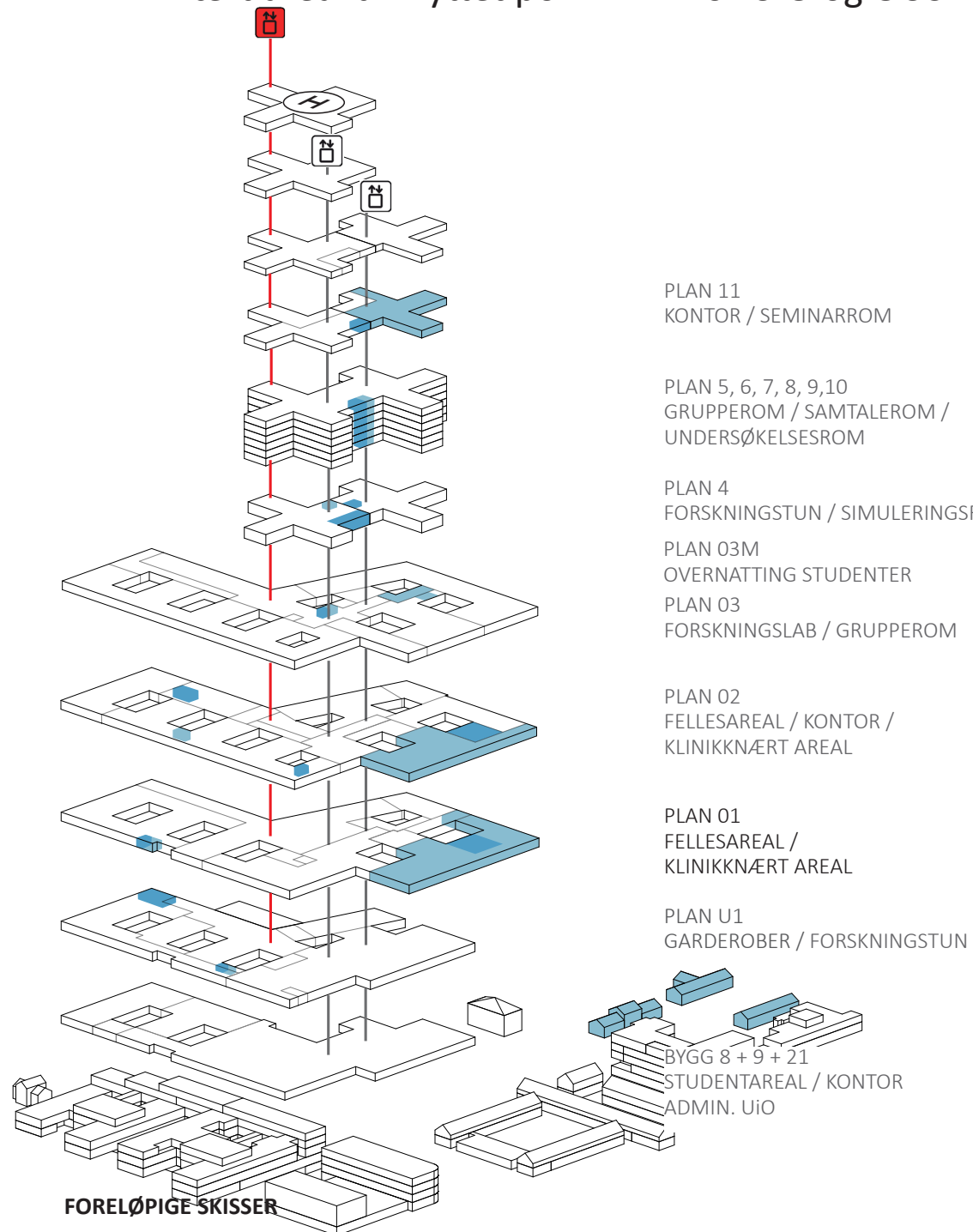

PLAN 1

■ POLIKLINIKK	— GÅENDE PASIENTER, BESØKENDE
■ BILDEDIAGNOSTIKK	— LIGGENDE PASIENTER, SENGER
■ SYKEHUSAPOTEK	— VARER
■ KLINISK SERVICE	— AKUTT
■ UiO FORSKNING OG UNDERVISNING	— ANSATTE, STUDENTER
■ OUS FORSKNING OG UNDERVISNING	
■ IKKE-MEDISINSK SERVICE	

0m 50m

Forskning og undervisning OUS og universitetsarealer

Flyt og nærhet til andre funksjonsområder: klinikknært areal og fellesareal i 2. etasje

1 auditorium OUS (inngang fra 1. og 2. etasje)

2 auditorier UiO (et flatt og 1 med inngang fra 1. og 2. etasje)

Seminarrom + noe kontorareal UiO

Klinikknært areal tilknyttet operasjon/intensiv for UiO og OUS

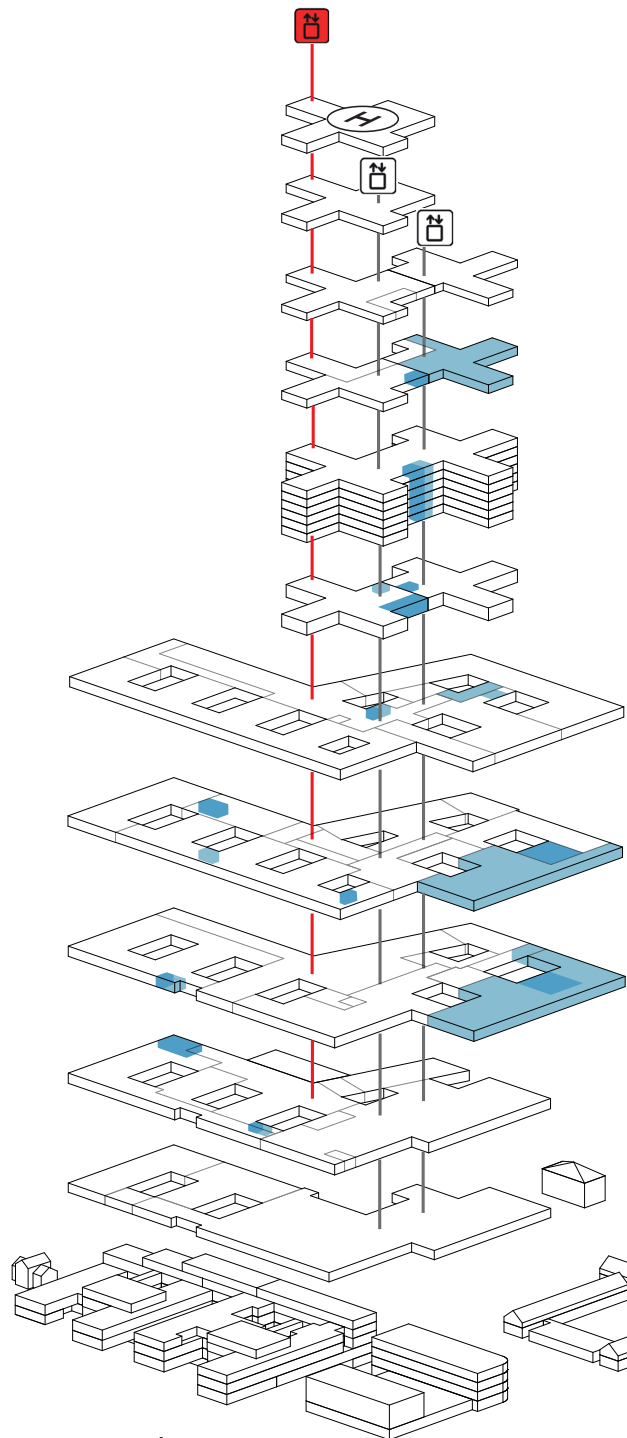

FORELØPIGE SKISSER

PLAN 11
KONTOR / SEMINARROM

PLAN 5, 6, 7, 8, 9, 10
GRUPPEROM / SAMTALEROM /
UNDERSØKELSESRUM

PLAN 4
FORSKNINGSTUN / SIMULERINGSRUM / GRUPPEROM

PLAN 03M
OVERNATTING STUDENTER

PLAN 03
FORSKNINGSLAB / GRUPPEROM

PLAN 02
FELLESAREAL / KONTOR /
KLINIKKNÆRT AREAL

PLAN 01
FELLESAREAL /
KLINIKKNÆRT AREAL

PLAN U1
GARDEROBER / FORSKNINGSTUN

BYGG 8 + 9 + 21
STUDENTAREAL / KONTOR
ADMIN. UiO

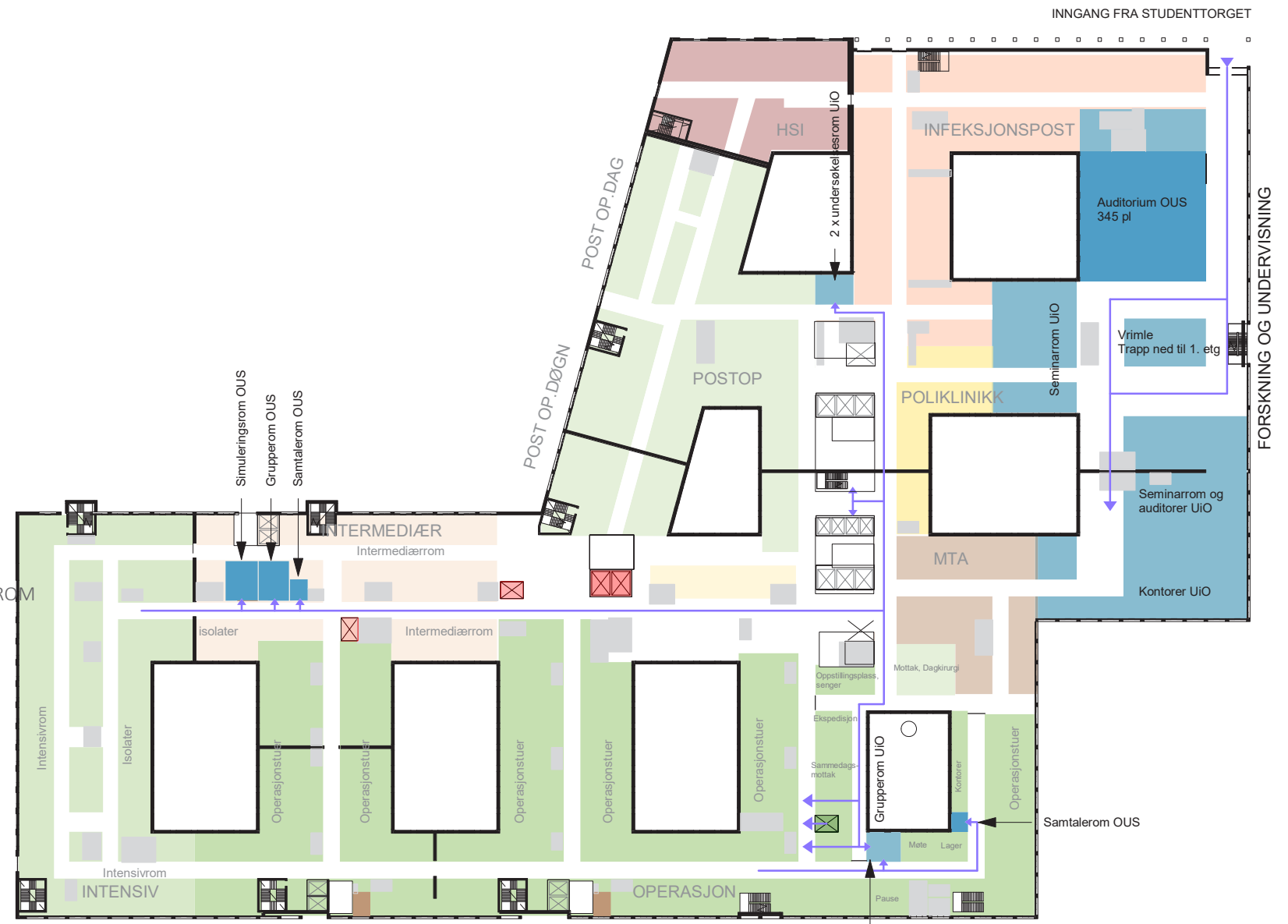

Dør til grupperom fra grønn eller hvit sone?

PLAN 2

- OPERASJON
- INTENSIV
- POSTOPERATIV
- INTERMEDIÆRSENGER
- UiO FORSKNING OG UNDERVISNING
- OUS FORSKNING OG UNDERVISNING
- MTA
- INFEKSJONSMEDISINSK DØGNOMRÅDE
- HSI
- POLIKLINIKK

- GÅENDE PASIENTER, BESØKENDE
- LIGGENDE PASIENTER, SENGER
- VARER
- AKUTT
- ANSATTE, STUDENTER

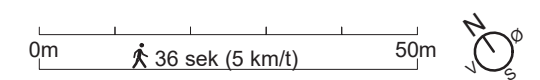

Forskning og undervisning OUS og universitetsarealer

Flyt og nærhet til andre funksjonsområder: klinikknært areal i 3. etasje

Forskningslab UiO

Grupperom tilknyttet fødeavdeling for UiO og OUS

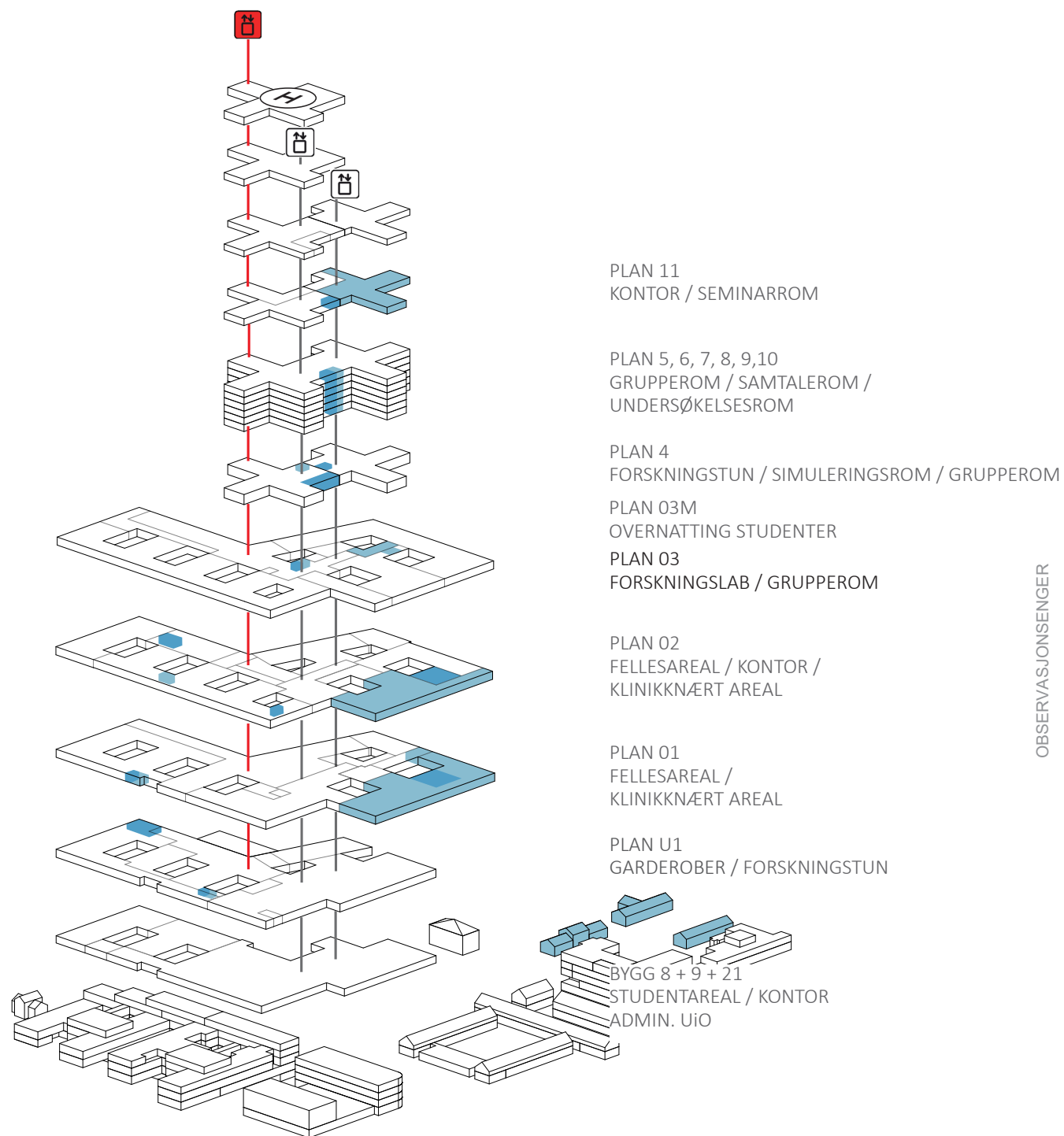

PLAN 3

- FØDE / FØDEMOTTAK
- OBSERVASJONSSENGER FØDE
- POLIKLINIKK FØDE
- LABORATORIEMEDISIN
- UiO FORSKNING OG UNDERVISNING
- OUS FORSKNING OG UNDERVISNING
- IKKE-MEDISINSK SERVICE
- GÅENDE PASIENTER, BESØKENDE
- LIGGENDE PASIENTER, SENGER
- VARER
- AKUTT
- ANSATTE, STUDENTER

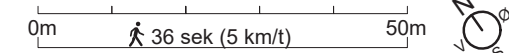

FORELØPIGE SKISSER

Medvirkning Forprosjekt // Aktivitet D
oktober 2021 til 2022

Forskning og undervisning OUS og universitetsarealer

Flyt og nærhet til andre funksjonsområder: klinikknært areal i 3. etasje mesanin

Overnatting studenter UiO - samles med øvrige overnattingsrom for ansatte

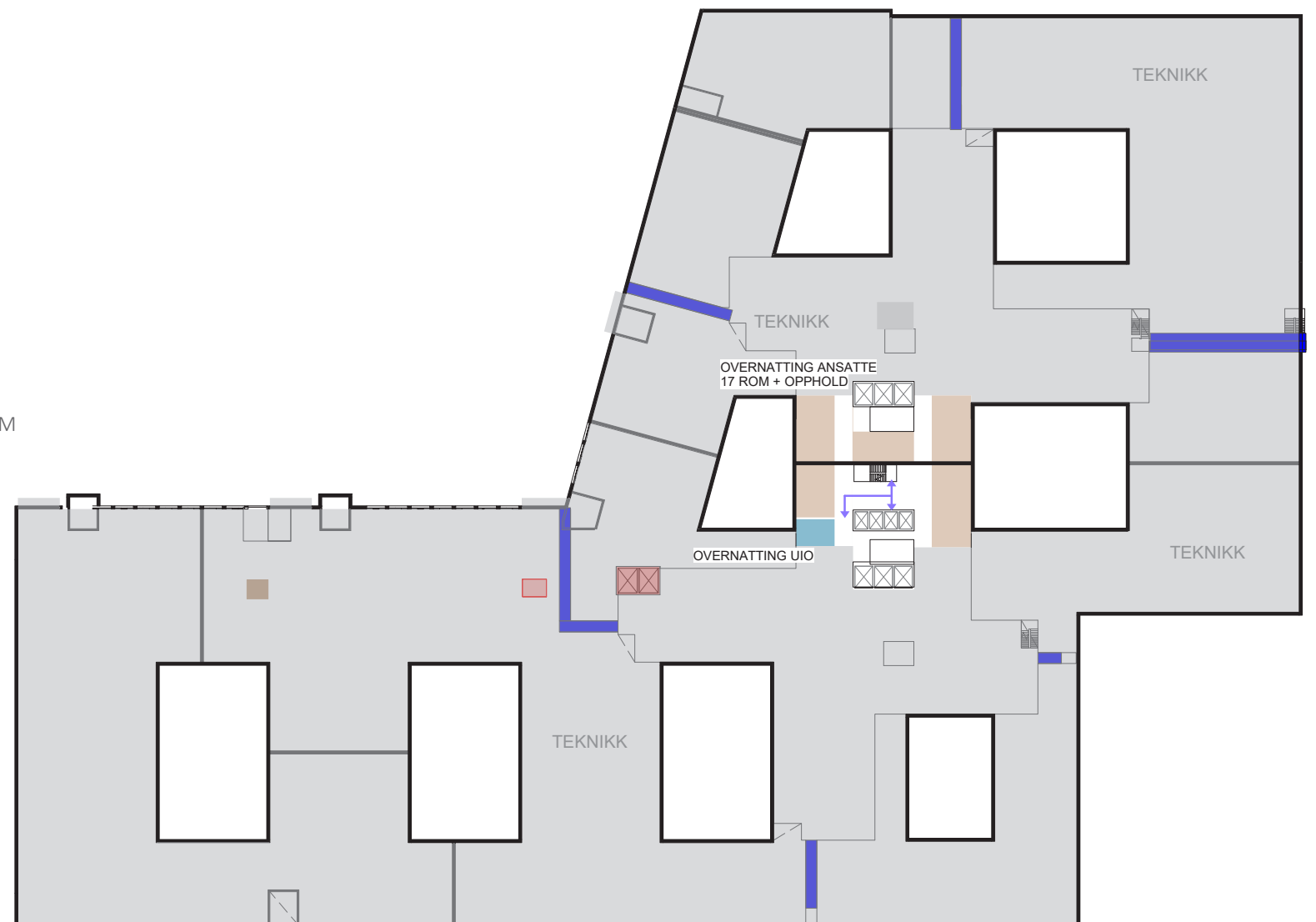
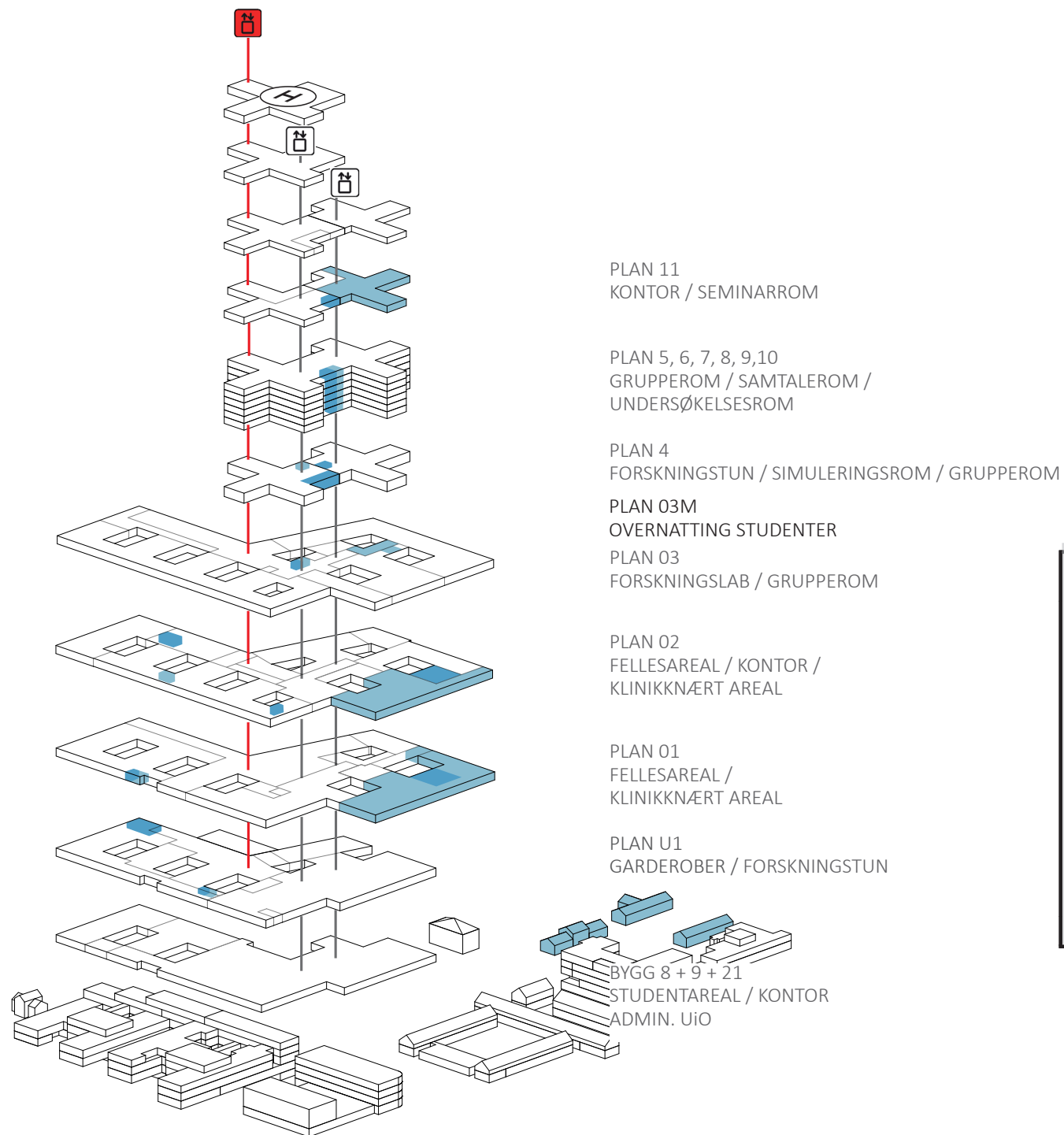

PLAN 3M

- IKKE-MEDISINSK SERVICE
- FORSKNING OG UNDERVISNING
- TEKNIKK

- GÅENDE PASIENTER, BESØKENDE
- LIGGENDE PASIENTER, SENGER
- VARER
- AKUTT
- ANSATTE, STUDENTER

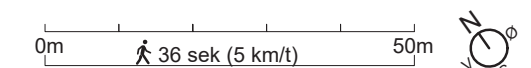

FORELØPIGE SKISSER

Medvirkning Forprosjekt // Aktivitet D
oktober 2021 til 2022

Forskning og undervisning OUS og universitetsarealer

Flyt og nærhet til andre funksjonsområder: klinikknært areal i 4. etasje

Forskningstun OUS (95 m²)

1 simuleringsrom OUS

Grupperom UiO og OUS

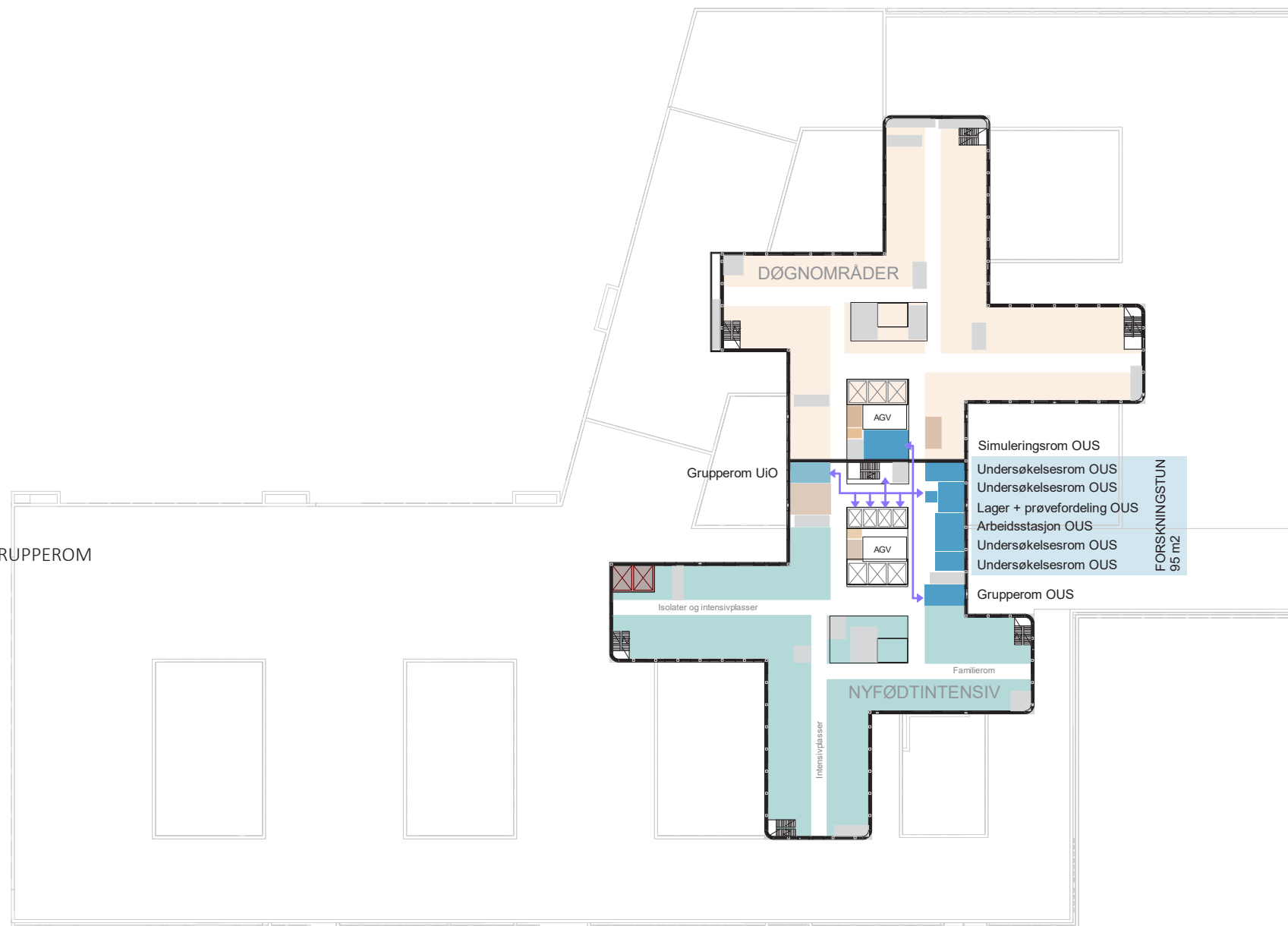
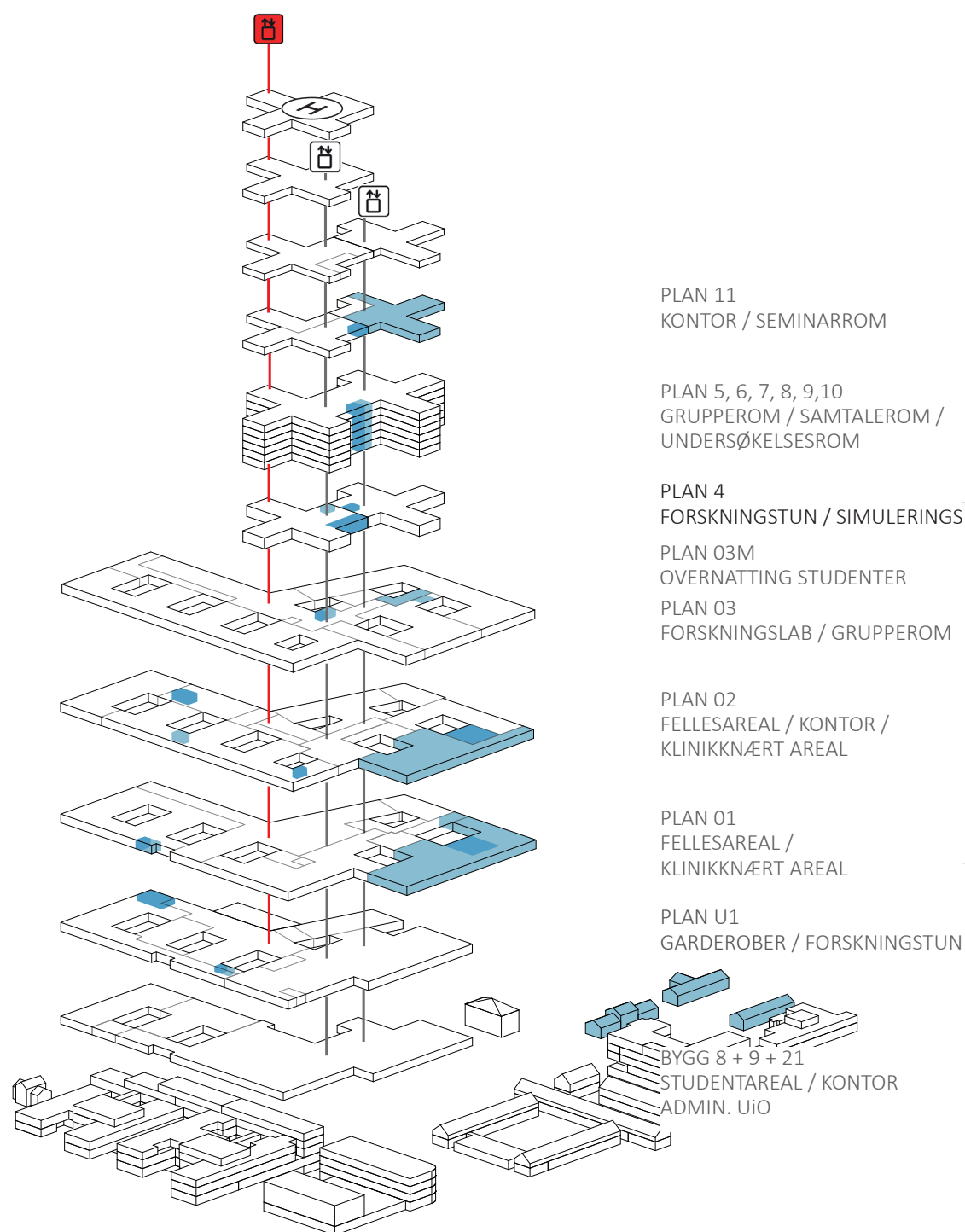

PLAN 4

- DØGNOMRÅDER
- NYFØDTINTENSIV
- UIO FORSKNING OG UNDERVISNING
- OUS FORSKNING OG UNDERVISNING
- IKKE-MEDISINSK SERVICE

- GÅENDE PASIENTER, BESØKENDE
- LIGGENDE PASIENTER, SENGER
- VARER
- AKUTT
- ANSATTE, STUDENTER

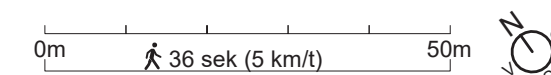

FORELØPIGE SKISSER

Medvirkning Forprosjekt // Aktivitet D
oktober 2021 til 2022

Forskning og undervisning OUS og universitetsarealer

Flyt og nærhet til andre funksjonsområder: klinikknært areal i 5.-7. etasje døgnområder

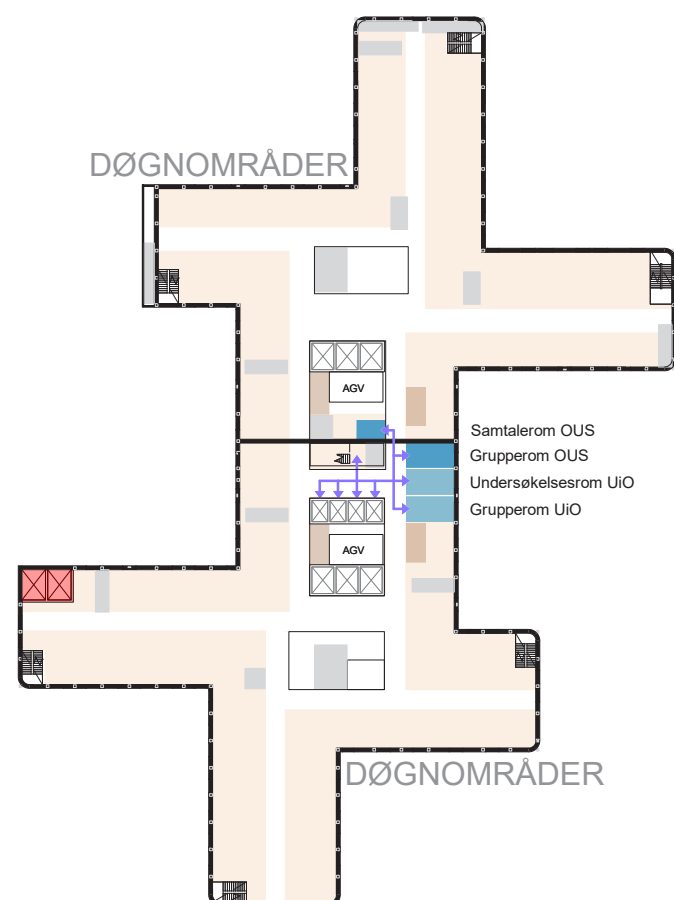

PLAN 05

- 1 x samtalerom OUS
- 1 x grupperom OUS
- 1 x grupperom UiO
- 1 x undersøkelsesrom UiO

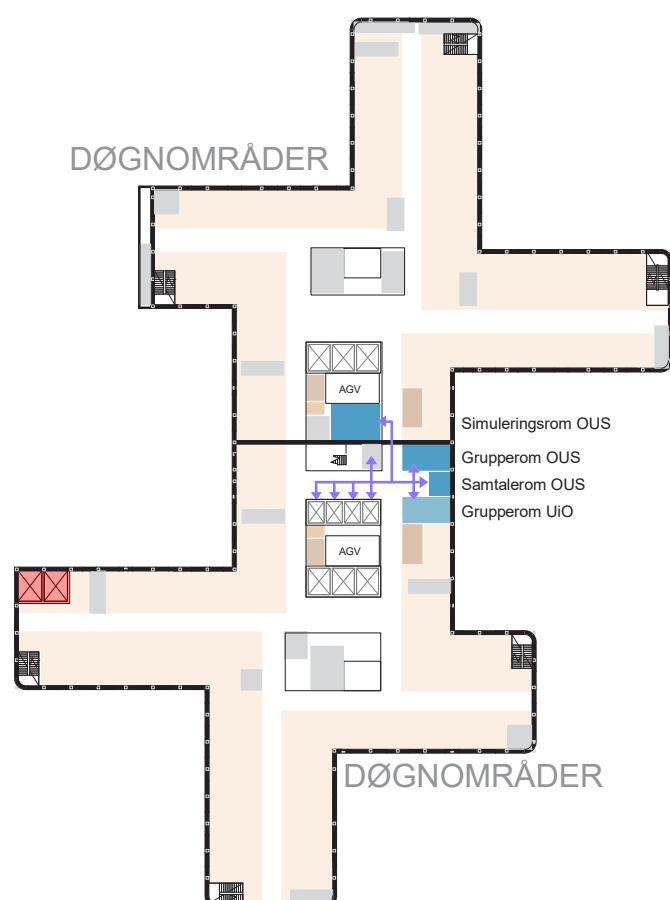

PLAN 06

- 1 x simuleringsrom OUS
- 1 x grupperom OUS
- 1 x samtalerom OUS
- 1 x grupperom UiO

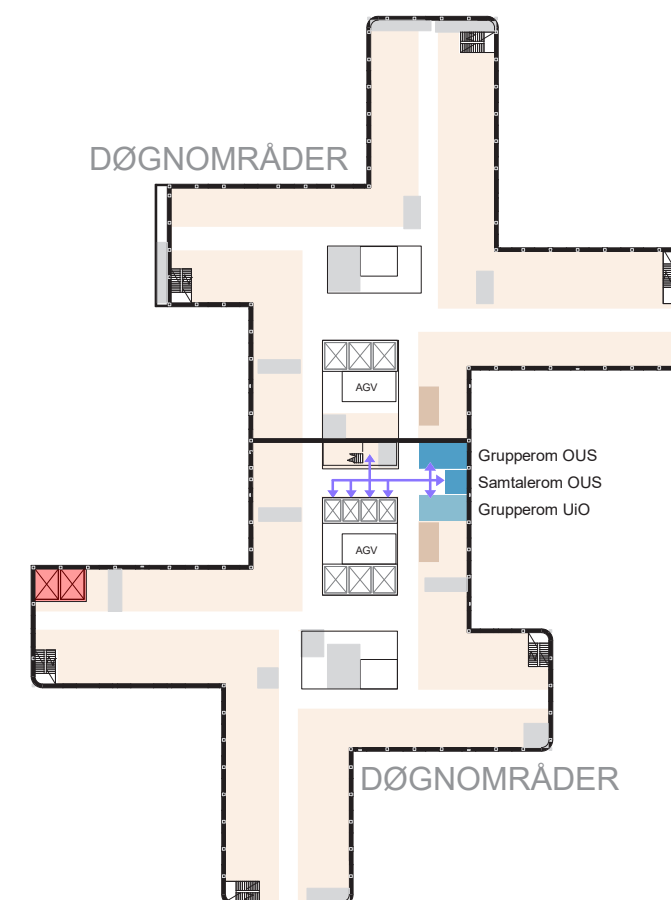

PLAN 07

- 1 x grupperom OUS
- 1 x samtalerom OUS
- 1 x grupperom UiO

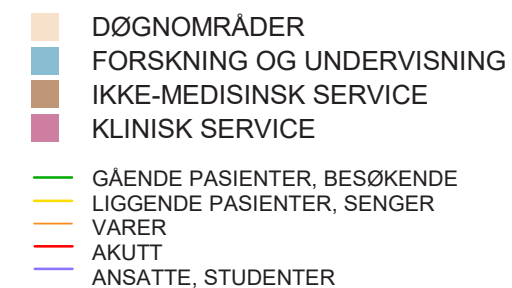

FORELØPIGE SKISSER

Medvirkning Forprosjekt // Aktivitet D
oktober 2021 til 2022

Forskning og undervisning OUS og universitetsarealer

Flyt og nærhet til andre funksjonsområder: klinikknært areal i 8.-10. etasje døgnområder

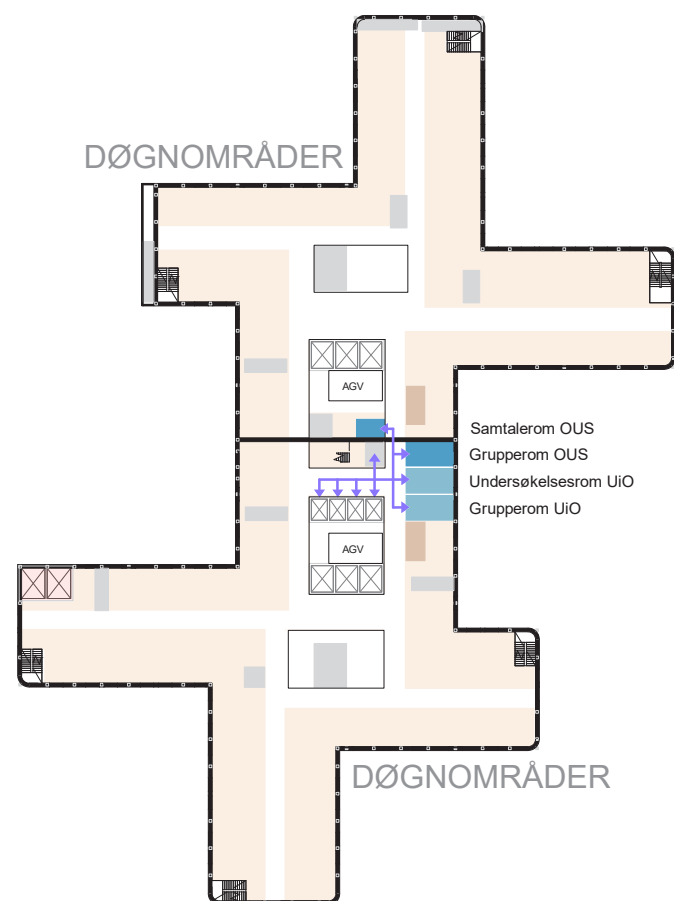

PLAN 08

- 1 x samtalerom OUS
- 1 x grupperom OUS
- 1 x grupperom UiO
- 1 x undersøkelsesrom UiO

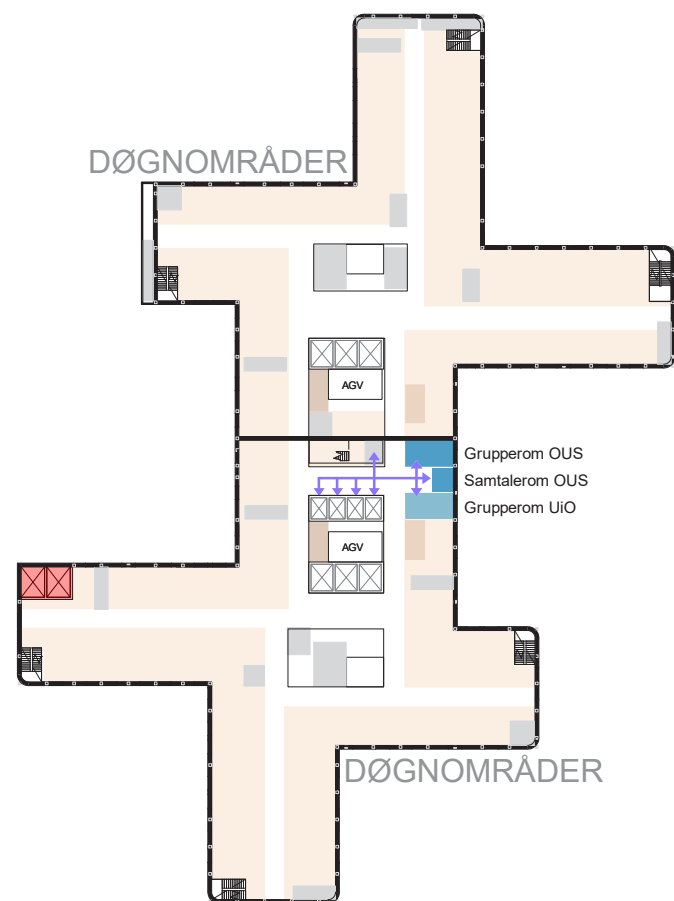

PLAN 09

- 1 x grupperom OUS
- 1 x samtalerom OUS
- 1 x grupperom UiO

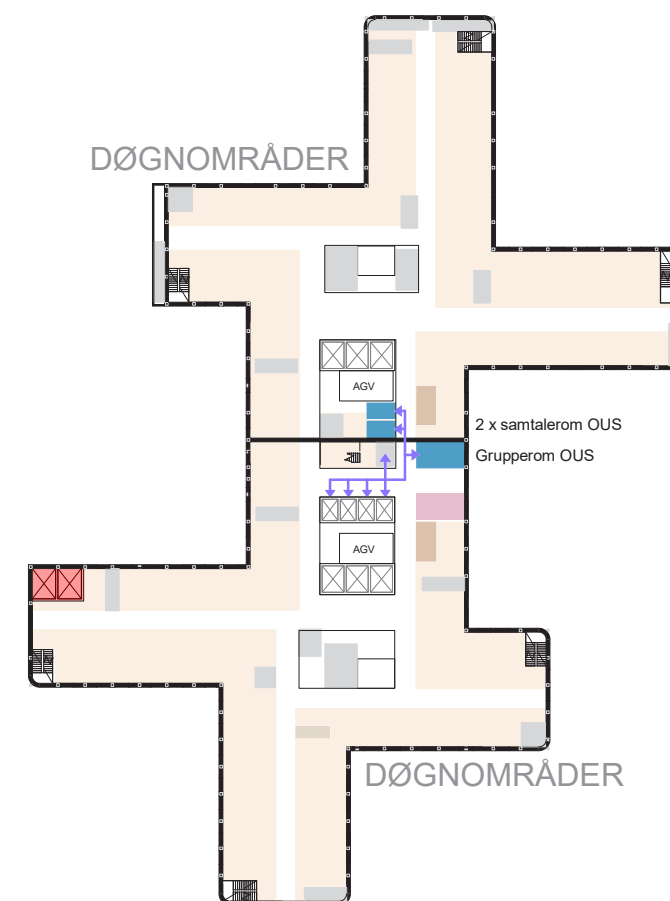

PLAN 10

- 1 x grupperom OUS
- 2 x samtalerom OUS

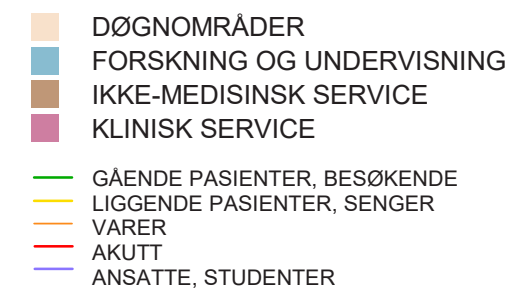

FORELØPIGE SKISSER

Medvirkning Forprosjekt // Aktivitet D
oktober 2021 til 2022

Forskning og undervisning OUS og universitetsarealer

Flyt og nærhet til andre funksjonsområder: kontorområde i 11. etasje

Seminarrom OUS

Kontorer / støtterom UiO

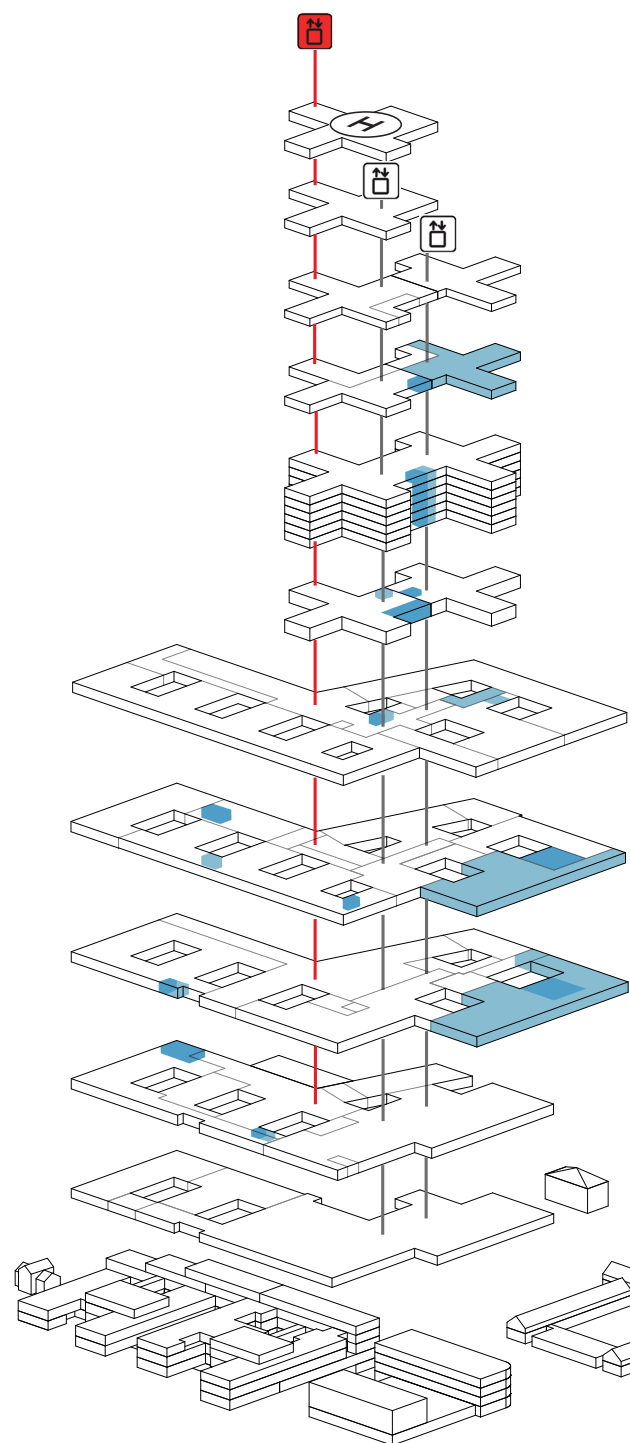

PLAN 11
KONTOR / SEMINARROM

PLAN 5, 6, 7, 8, 9, 10
GRUPPEROM / SAMTALEROM /
UNDERSØKELSESROM

PLAN 4
FORSKNINGSTUN / SIMULERINGSROM / GRUPPEROM

PLAN 03M
OVERNATTING STUDENTER

PLAN 03
FORSKNINGSLAB / GRUPPEROM

PLAN 02
FELLESAREAL / KONTOR /
KLINIKKNÆRT AREAL

PLAN 01
FELLESAREAL /
KLINIKKNÆRT AREAL

PLAN U1
GARDEROBER / FORSKNINGSTUN

BYGG 8 + 9 + 21
STUDENTAREAL / KONTOR
ADMIN. UiO

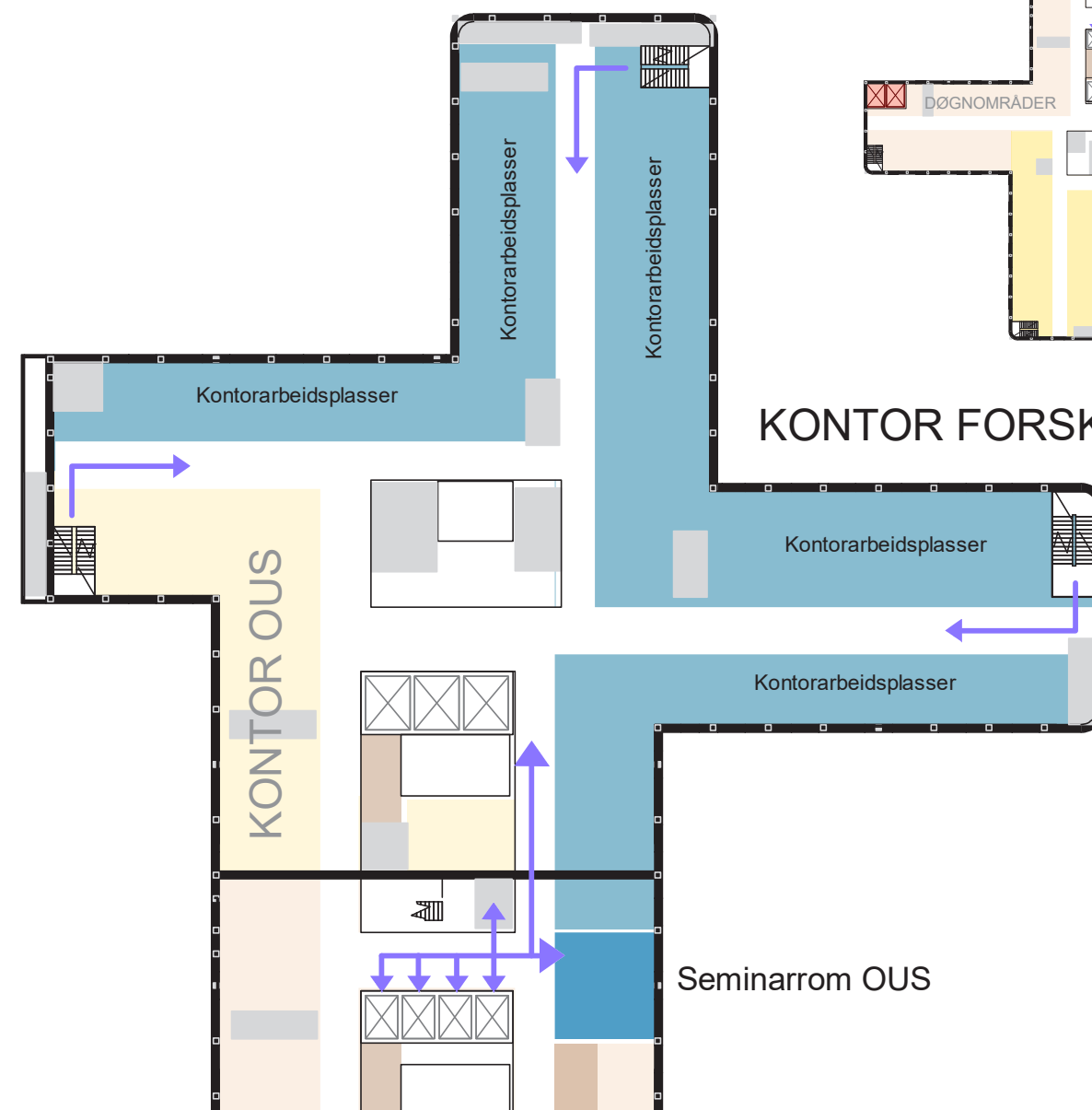

PLAN 11

- DØGNOMRÅDER
- DIALYSE
- UiO FORSKNING OG UNDERVISNING
- OUS FORSKNING OG UNDERVISNING
- KONTOR
- IKKE-MEDISINSK SERVICE

- GÅENDE PASIENTER, BESØKENDE
- LIGGENDE PASIENTER, SENGER
- VARER
- AKUTT
- ANSATTE, STUDENTER

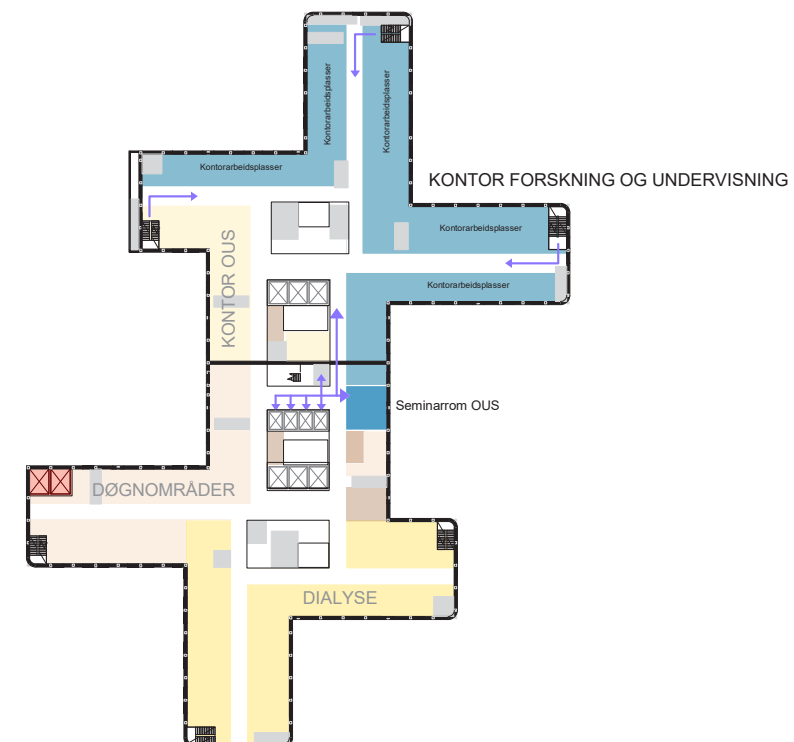
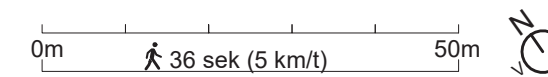

KONTOR FORSKNING OG UNDERVISNING

Seminarrom OUS

FORELØPIGE SKISSER

Medvirkning Forprosjekt // Aktivitet D
oktober 2021 til 2022

Forskning og undervisning OUS og universitetsarealer

Flyt og nærhet til andre funksjonsområder: situasjonsplan



FORELØPIGE SKISSER

Medvirkning Forprosjekt // Aktivitet D
oktober 2021 til 2022

Forskning og undervisning OUS og universitetsarealer

Flyt og nærhet til andre funksjonsområder: studentfunksjoner i eksisterende bygg

Akerløperen/Studenttorget mot paviljongbyggene



FORELØPIGE SKISSER

Medvirkning Forprosjekt // Aktivitet D
oktober 2021 til 2022

Forskning og undervisning OUS og universitetsarealer

Flyt og nærhet til andre funksjonsområder: bygg 8

Kollokvierom - større rom og mindre grupperom

Lesesal

Kontoravdeling administrasjon 10 plasser

Tekjokken, toaletter og bokskap

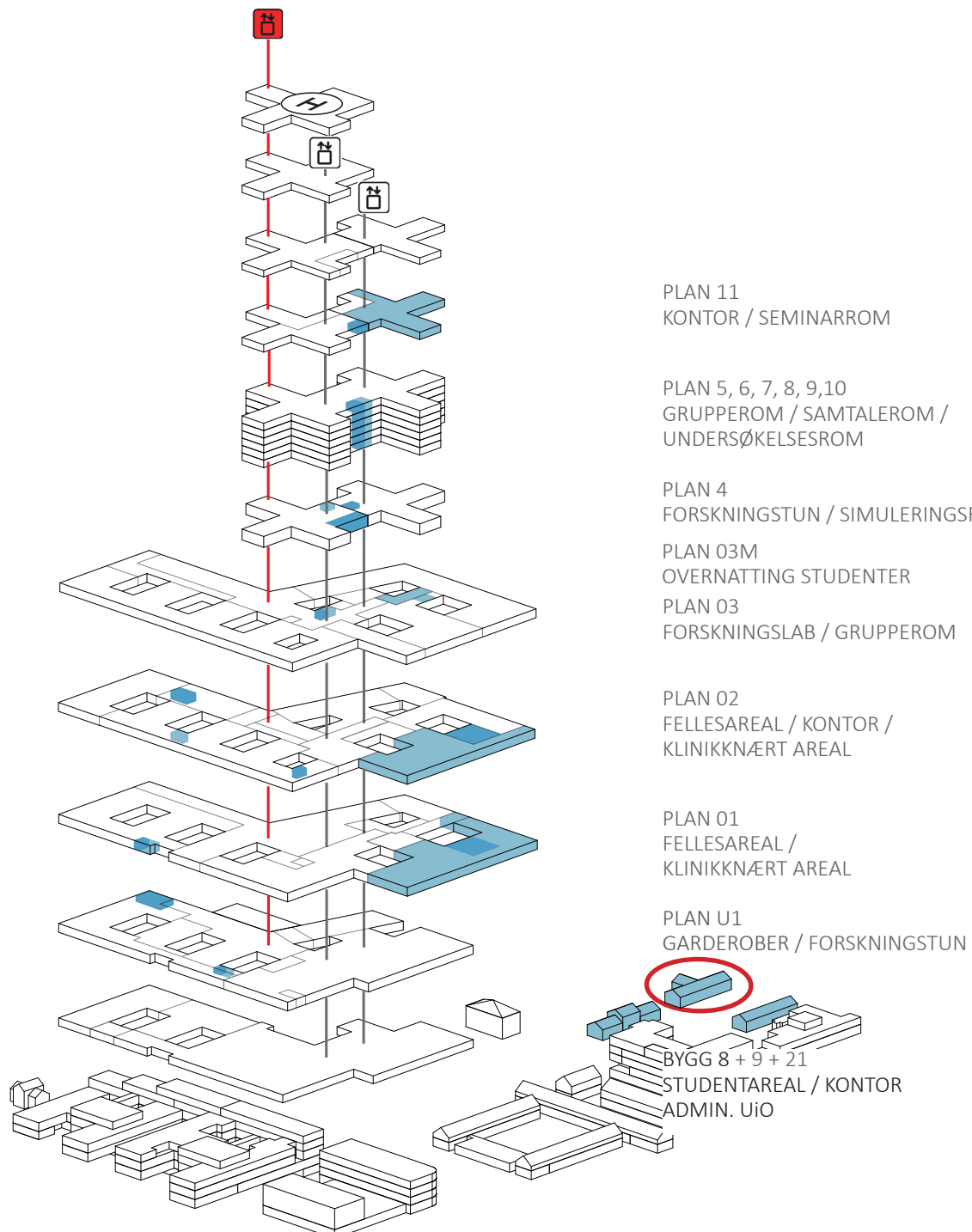

FORELØPIGE SKISSER

Medvirkning Forprosjekt // Aktivitet D
oktober 2021 til 2022



BYGG 8 | PLAN 1

- Kontoravdeling UiO
- Kollokvierom
- Lesesal
- Oppholdsrom
- Service
- Teknikk

Forskning og undervisning OUS og universitetsarealer

Flyt og nærhet til andre funksjonsområder: bygg 9

Kollokvierom - større rom og mindre grupperom

Lesesal

Tekjøkken, toaletter og bokskap

NB - ikke UU-tilgjengelig

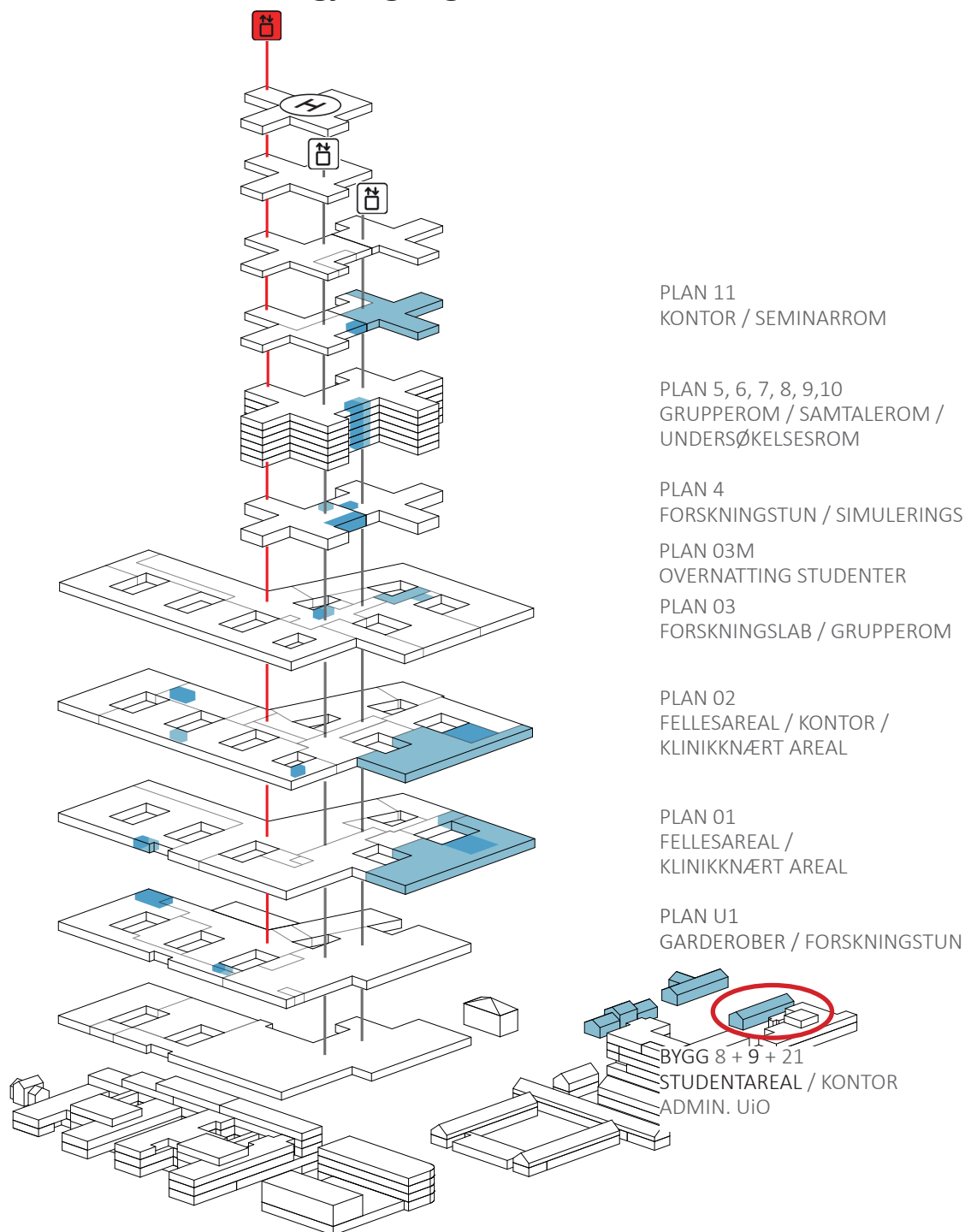

FORELØPIGE SKISSER

Medvirkning Forprosjekt // Aktivitet D
oktober 2021 til 2022

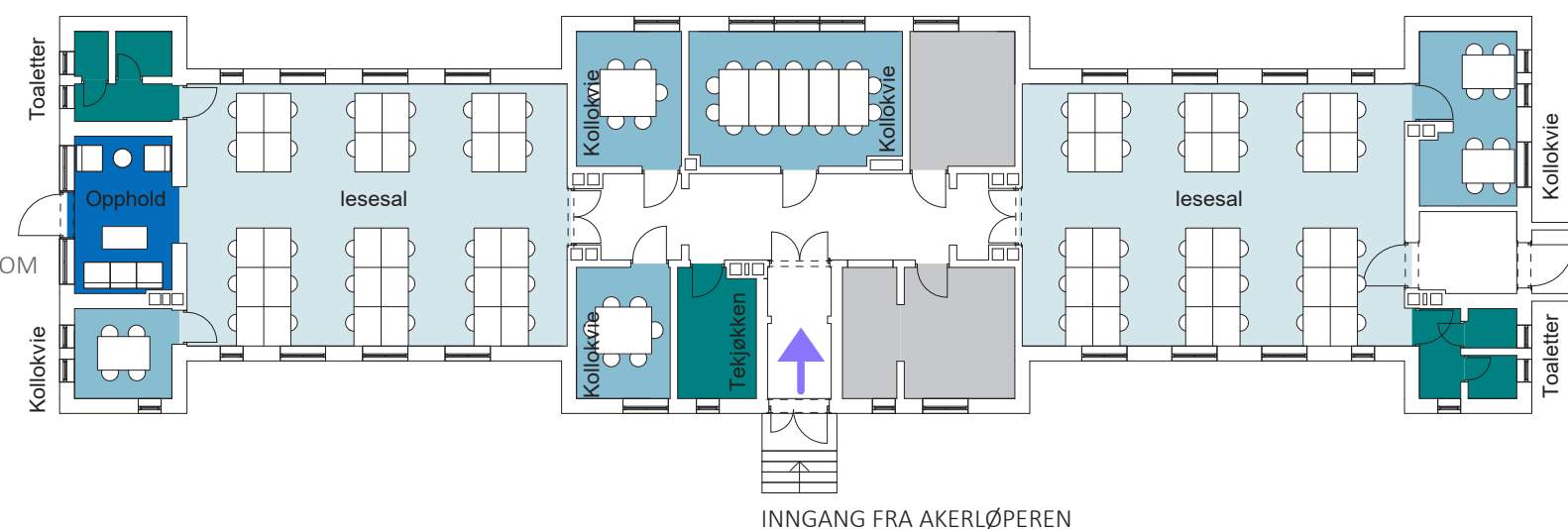

BYGG 9 | PLAN 1

- Kollokvierom
- Lesesal
- Oppholdsrom
- Service
- Teknikk

Forskning og undervisning OUS og universitetsarealer

Flyt og nærhet til andre funksjonsområder: bygg 21

Kollokvierom - større rom og mindre grupperom

Oppholdsrom med tilgang til tekjøkken

Toaletter og bokskap

NB - ikke heis til plan 2

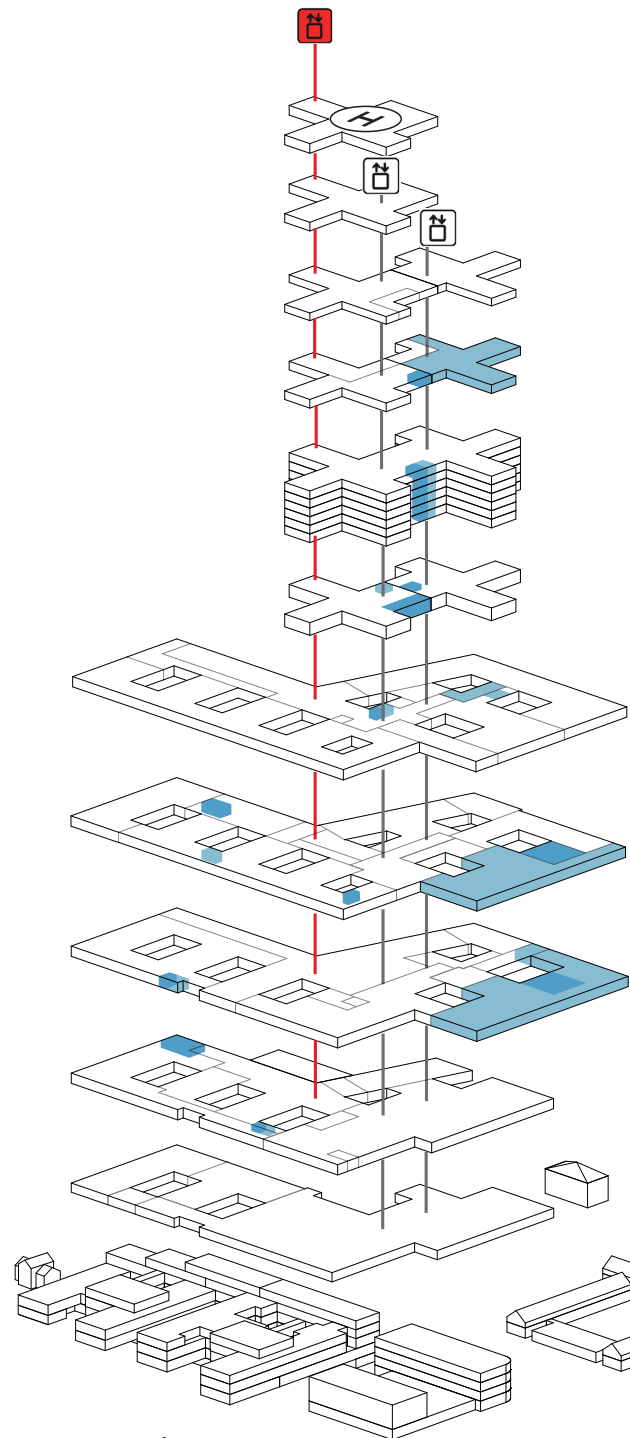

PLAN 11
KONTOR / SEMINARROM

PLAN 5, 6, 7, 8, 9,10
GRUPPEROM / SAMTALEROM /
UNDERSØKELSESRUM

PLAN 4
FORSKNINGSTUN / SIMULERINGSRUM / GRUPPEROM

PLAN 03M
OVERNATTING STUDENTER

PLAN 03
FORSKNINGSLAB / GRUPPEROM

PLAN 02
FELLESAREAL / KONTOR /
KLINIKKNÆRT AREAL

PLAN 01
FELLESAREAL /
KLINIKKNÆRT AREAL

PLAN U1
GARDEROBER / FORSKNINGSTUN

BYGG 8 + 9 + 21
STUDENTAREAL / KONTOR
ADMIN. UiO

FORELØPIGE SKISSER

Medvirkning Forprosjekt // Aktivitet D
oktober 2021 til 2022

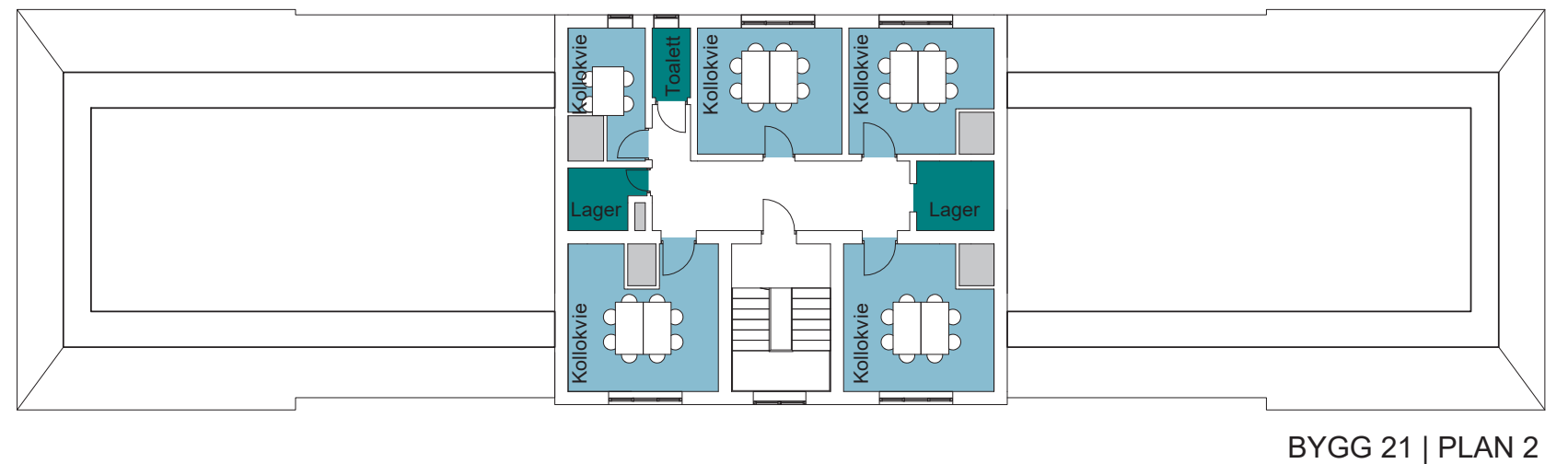
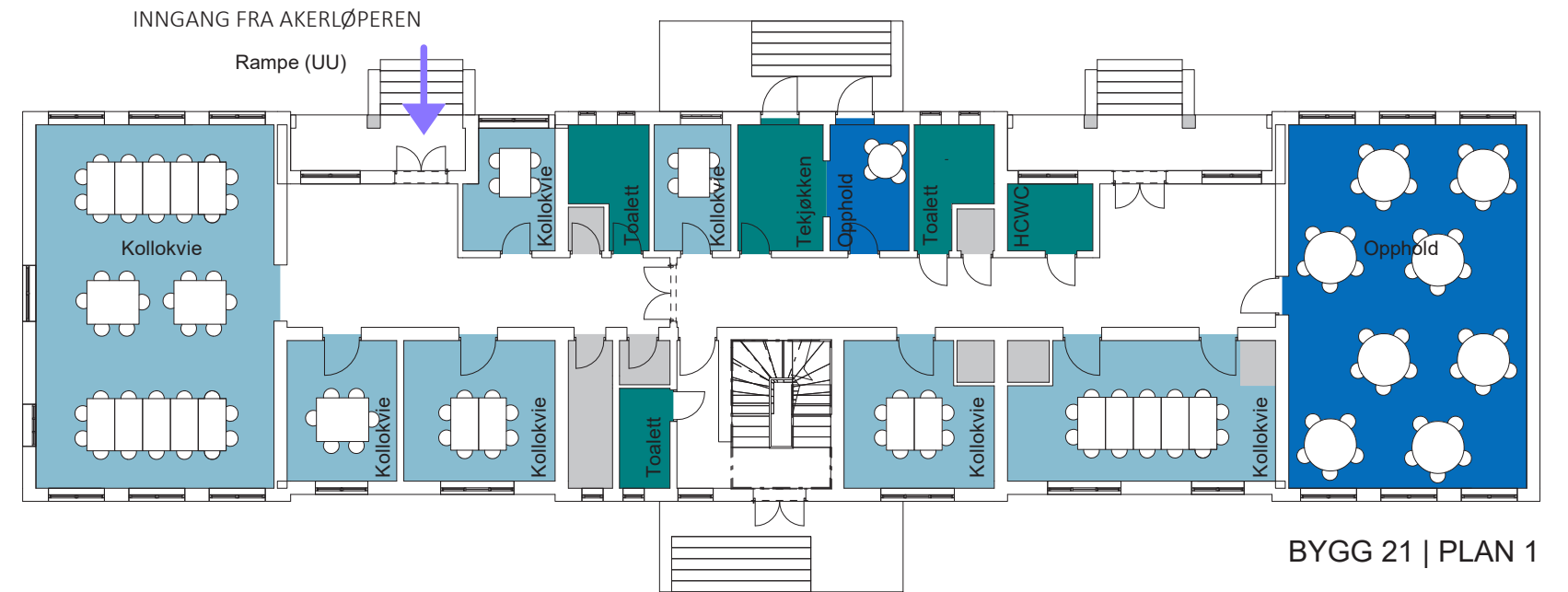

- Kollokvierom
- Lesesal
- Oppholdsrom
- Service
- Teknisk

Forskning og undervisning OUS og universitetsarealer

Flyt og nærhet til andre funksjonsområder: bygg 21

Tekniske rom i kjeller

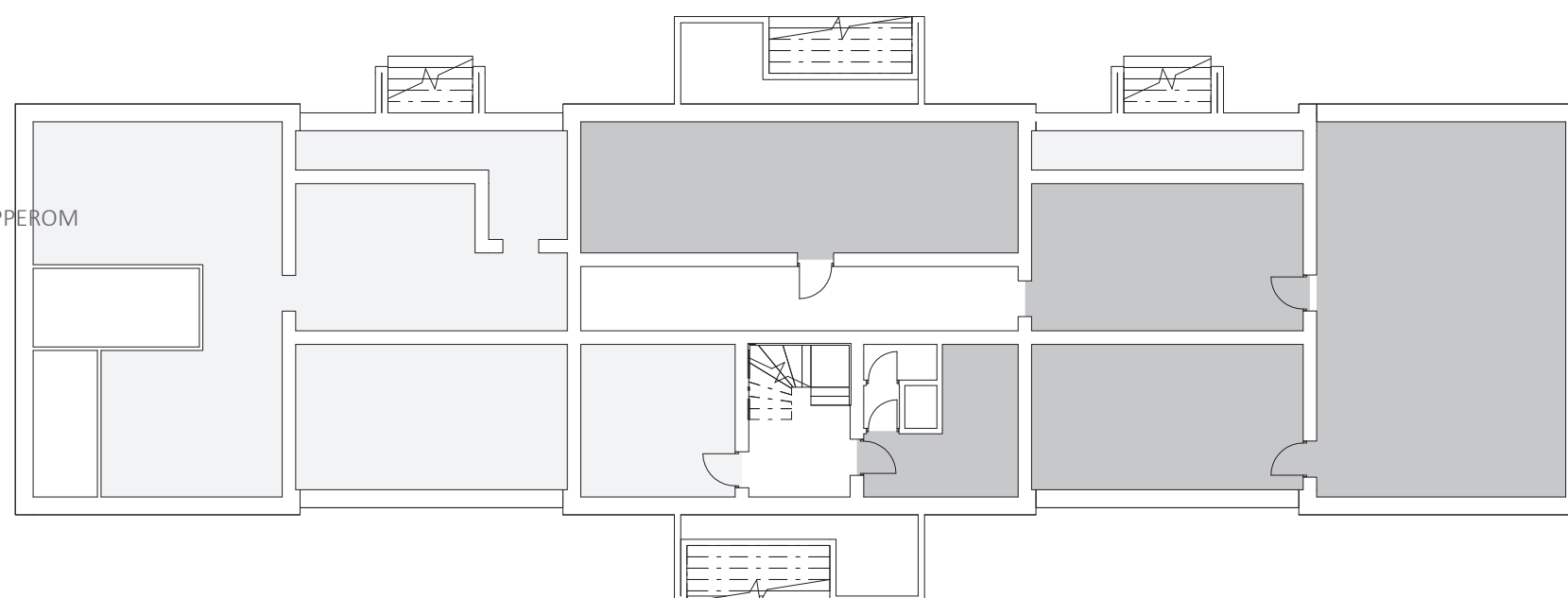
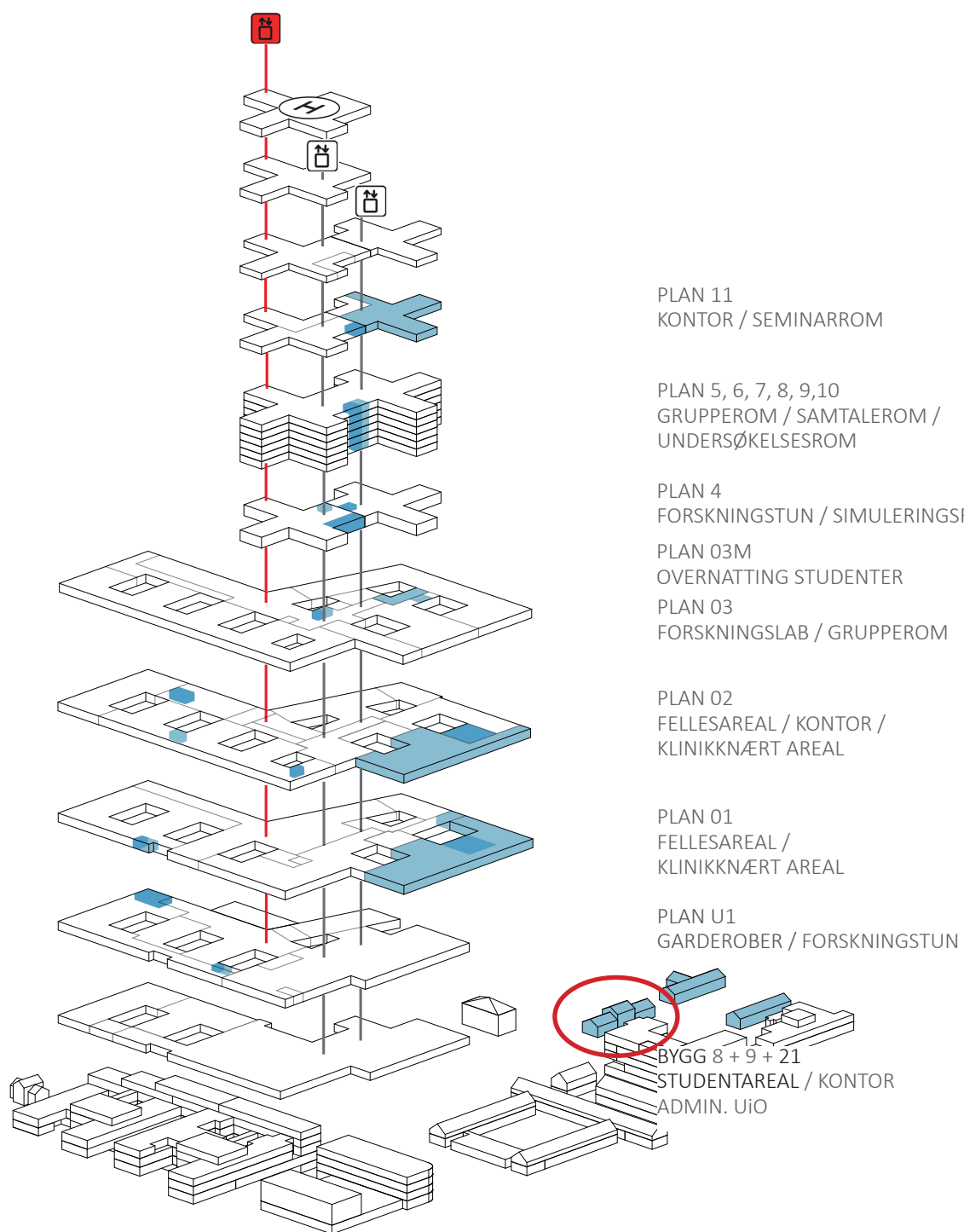

BYGG 21 | PLAN KJELLER

- Kollokvierom
- Lesesal
- Oppholdsrom
- Service
- Teknikk

FORELØPIGE SKISSER

Medvirkning Forprosjekt // Aktivitet D
oktober 2021 til 2022

Medvirking Nye Aker og Nye Rikshospitalet Utforming av funksjonsområder

Uke 43 og 44, 2021

HELSE  SØR-ØST

Agenda

- Velkommen og opprop
- Plan for medvirkningsprosessen
- Overordnet status i prosjektet
- Status funksjonsplassering
- Oppsummering av dagens møte og veien videre
- Eventuelt

Nye Aker/Nye Rikshospitalet Plan for medvirkningsprosessen

Uke 43 og 44, 2021

HELSE  SØR-ØST

Medvirkningsprosessen

Spørsmål som skal besvares i D:

- ✓ Er funksjonen riktig plassert i bygget(ne)?
- ✓ Er rommene innen funksjonen riktig plassert i forhold til hverandre?
- ✓ Er krav til arbeidsflyt ivaretatt?
- ✓ Er aktuelle rom for funksjonen identifisert?

Innredning og funksjonskrav for unike rom gjøres i detaljprosjektet (med medvirkning).

Standardromskatalogen fra hovedaktivitet B ferdigstilles i parallell med hovedaktivitet D.

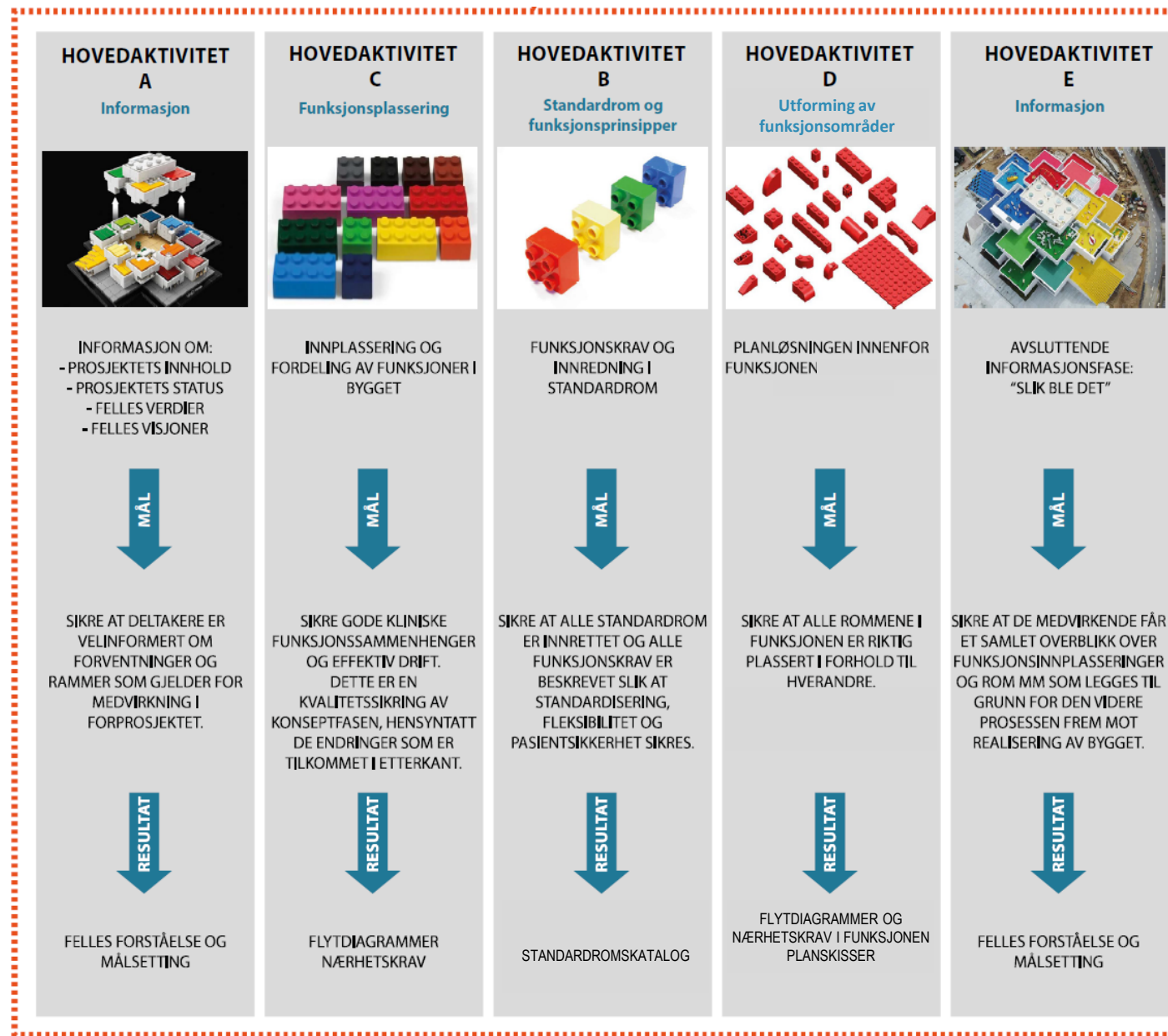

Medvirkning i detaljprosjektet

- Formålet med forprosjektfasen er å etablere et beslutningsunderlag til B4-beslutning
- Resultatet av arbeidet er forprosjektrapport med beskrivelser, skisser, økonomiske analyser og vedlegg
- Etter B4 beslutning starter detaljprosjektet som sammen med bygging, og testing og overlevering utgjør gjennomføringsfasen av prosjektet
- Medvirkning i detaljprosjektet er knyttet til:
 - Detaljering av enkeltrom som underlag for de som skal bygge sykehuset
 - Innredning og funksjonskrav for unike rom
 - Anskaffelse av utstyr
- Det vil bli orientert om videre arbeid i møteserie E

Møte C4 og hovedaktivitet D – fire møter med ulik fokus



Møteserie 1

Møteserie 2

Møteserie 3

Møteserie 4

Akt E

Fastlegge funksjonsplasseringer

Fastlegge løsninger innenfor funksjon

Tema i møte C4/D1:

- Status for prosjektutvikling
- Oppdatert funksjonsplassering, inkl. endringer per medvirkningsgruppe
- Plan for gjenværende del av forprosjektet
- Eventuelle utestående / uavklarte saker

Tema i møte D2:

- Oppfølging etter møteserie 1
- Oppdatert funksjonsplassering
- Plassering av rom innenfor funksjonen med fokus på arbeidsflyt

Tema i møte D3:

- Oppfølging av møteserie 2
- Oppdatering av funksjons- og romplassering

Tema i møte D4:

- Vise løsning for forprosjektet
- Identifisering av saker som håndteres i detaljprosjektet

Tema hovedaktivitet E:

- «Slik ble det» – resultatet av forprosjektet
- Plan for neste fase

Noen milepæler i forprosjektet

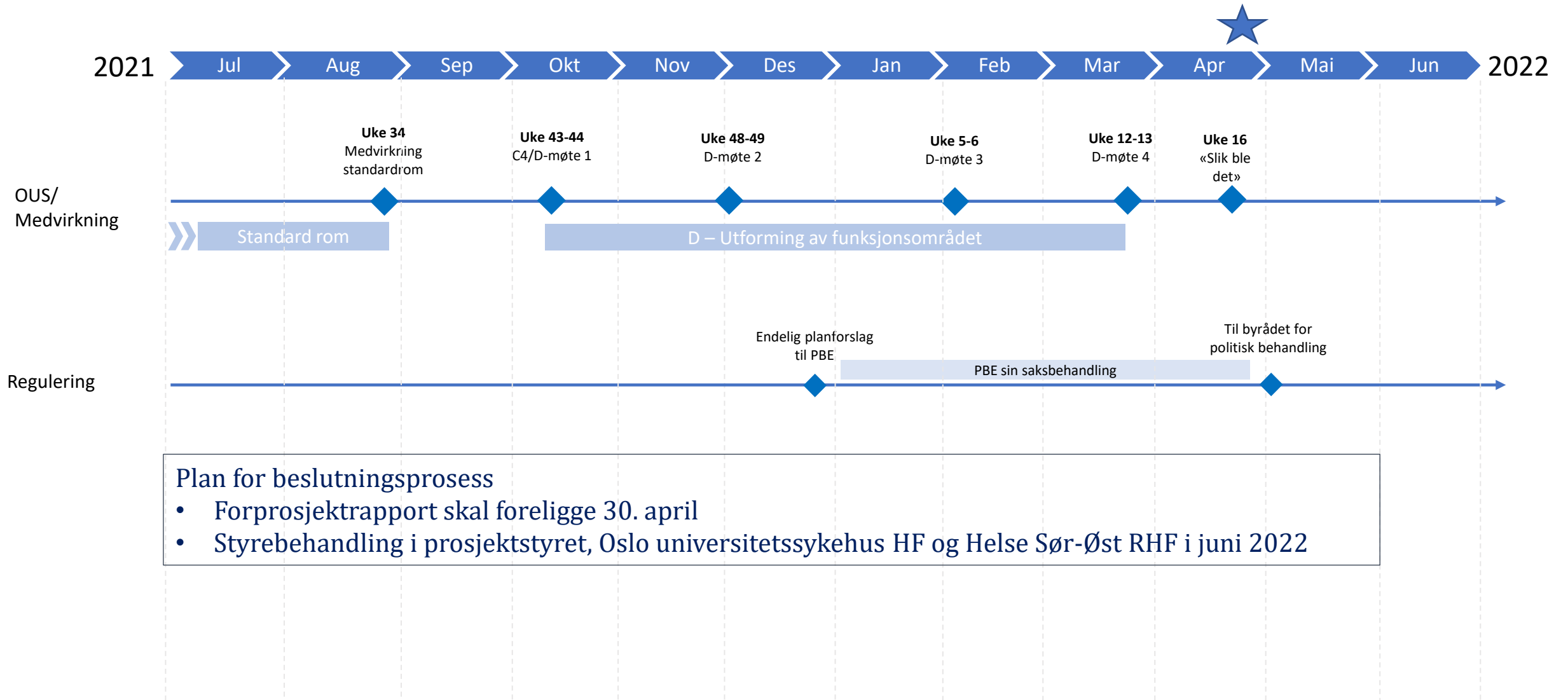

Plan for beslutningsprosess

- Forprosjektrapport skal foreligge 30. april
- Styrebehandling i prosjektstyret, Oslo universitetssykehus HF og Helse Sør-Øst RHF i juni 2022

Regulering

Nye Aker og Nye Rikshospitalet

HELSE  SØR-ØST

Arbeidet med regulering pågår parallelt med prosjektutviklingen

- Utviklingen av Nye Aker og Nye Rikshospitalet krever nye reguleringsplaner
- Som del av arbeidet med regulering utarbeides konsekvensutredning for virkninger for miljø og samfunn
- Vår dokumentasjon kalles *planforslag*

Gjennomførte oppgaver

- Planforslagene for Nye Aker og Nye Rikshospitalet ble oversendt plan- og bygningsetaten i Oslo (PBE) desember 2020
- Lagt ut på offentlig ettersyn og høring 12. april 2021, med frist primo juni
- Begge prosjektene er bearbeidet for å imøtekomme merknader og innsigelser (Riksantikvaren)

Videre plan

- Oppdatering av planforslagene (etter bearbeiding av prosjektene) pågår og revidert planforslag skal oversendes PBE før jul 2021
- Saksbehandling i PBE våren 2022
- Før oversendelse til politisk behandling før sommer 2022

- Les mer om regulering på: [Reguleringsprosessen - Helse Sør-Øst RHF \(helse-sorost.no\)](https://helse-sorost.no)
- Planforslaget, høringsuttalelser, korrespondanse etc. finnes på saksinnsyn hos PBE, Oslo kommune

Overordnet status

Nye Aker

HELSE  SØR-ØST

Nye Aker sykehus er videreutviklet

- Det har siden i sommer blitt gjennomført noen endringer for byggene ved Nye Aker.
- Bakgrunnen er innsigelse fra Riksantikvaren, høringsuttalelser fra offentlig ettersyn av reguleringsplanen og prosjektutvikling som følge av funksjonelle avklaringer.

PHA sør

- Det pågår videreutvikling av byggene for PHA sør for Sinsenaksen knyttet til støy og funksjonelle uteområder.

PHA midt

- Nybyggene for PHA i Sinsenveien 76 (tidl. Refstad transittmottak) justeres for å imøtekomme innsigelse fra Riksantikvaren.
 - Nordre bygningsfløy bevares (var foreslått revet)
 - Nytt bygg nord på tomten
 - Tilbygg sør i Sinsenveien 76 blir maks. én etasje

PHA Nord

- Et nytt bygg som danner et gårdsrom sammen med Bygg 12 og øvrige bygg i nord

Somatikk - basen og høyhus

- Det pågår optimalisering av funksjonsplassering i behandlingsbygget og i høyhusene .
- Fasade mot bygg 60 er justert for å sikre arealer for ambulanseshall.
- Pågår dialog med PBE om uttrykk og fasader for alle bygninger.

Vare og distribusjonsentral

- Optimalisering av bygg og uteområder pågår.

Fasade Akerløperen

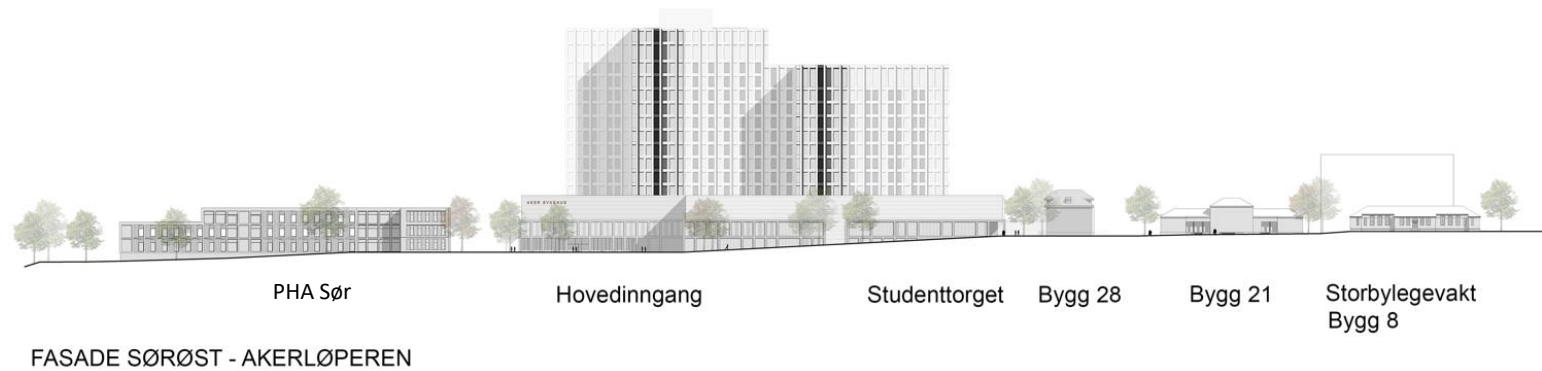

Fasade Sinsenaksen



FASADE SØRVEST - SINSENAKSEN

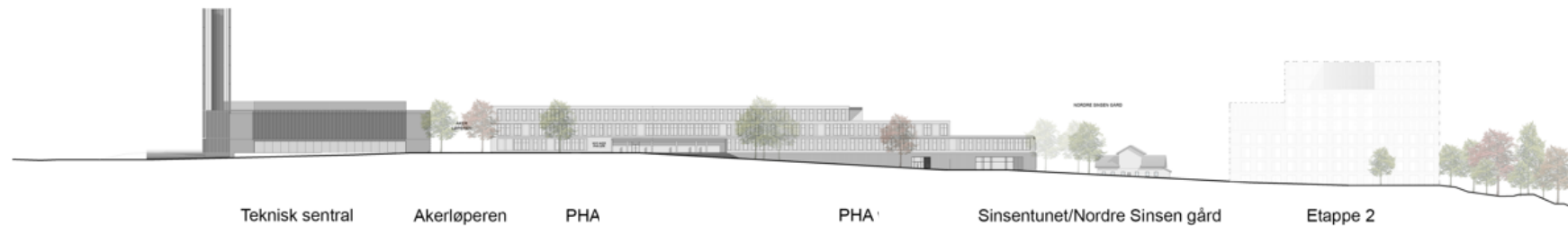

FASADE NORDØST - SINSENAKSEN

Overordnet status

Nye Rikshospitalet

HELSE  SØR-ØST

Nye Rikshospitalet er videreutviklet

- Det er siden i sommer gjennomført flere endringer for byggene ved Nye Rikshospitalet.
- Bakgrunnen er innsigelse fra Riksantikvaren, høringsuttalelser fra offentlig ettersyn av reguleringsplanen og prosjektutvikling som følge av funksjonelle avklaringer.

Bygg J

- Plassering av hovedfunksjonene er videreført
- Endret geometri (bl.a. fra fem til fire lameller) for å bedre lysforhold, optimalisere tekniske arealer og forbedre arealdisponering
- Innebærer justeringer på enkelte plan

Bygg Q

- Nytt bygg mot nord med universitet, møte – og kontorfasiliteter

Bygg M og N

- Endret geometri på bygg N for å imøtekomme innsigelse fra Riksantikvaren
- Nytt inngangsområde som ivaretar ønsket om egen inngang for barn og ungdom
- Funksjonsplassering i bygg N er videreutviklet for å samle barn og ungdom
- Funksjonsplasseringer i bygg M er i hovedsak videreført

Bygg A

- Etablering av samlet varemottak.

Bygg M og N er endret som følge av innsigelse

Tidligere utforming

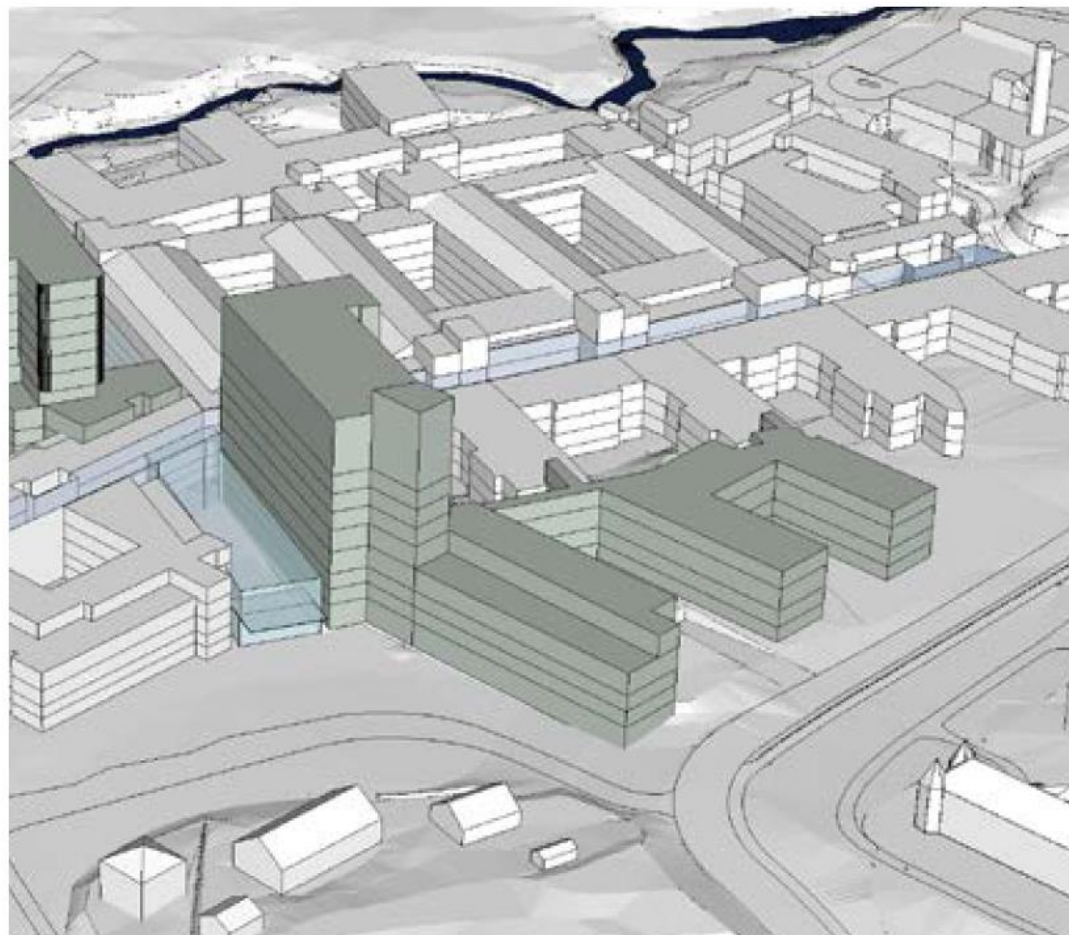

Ny utforming

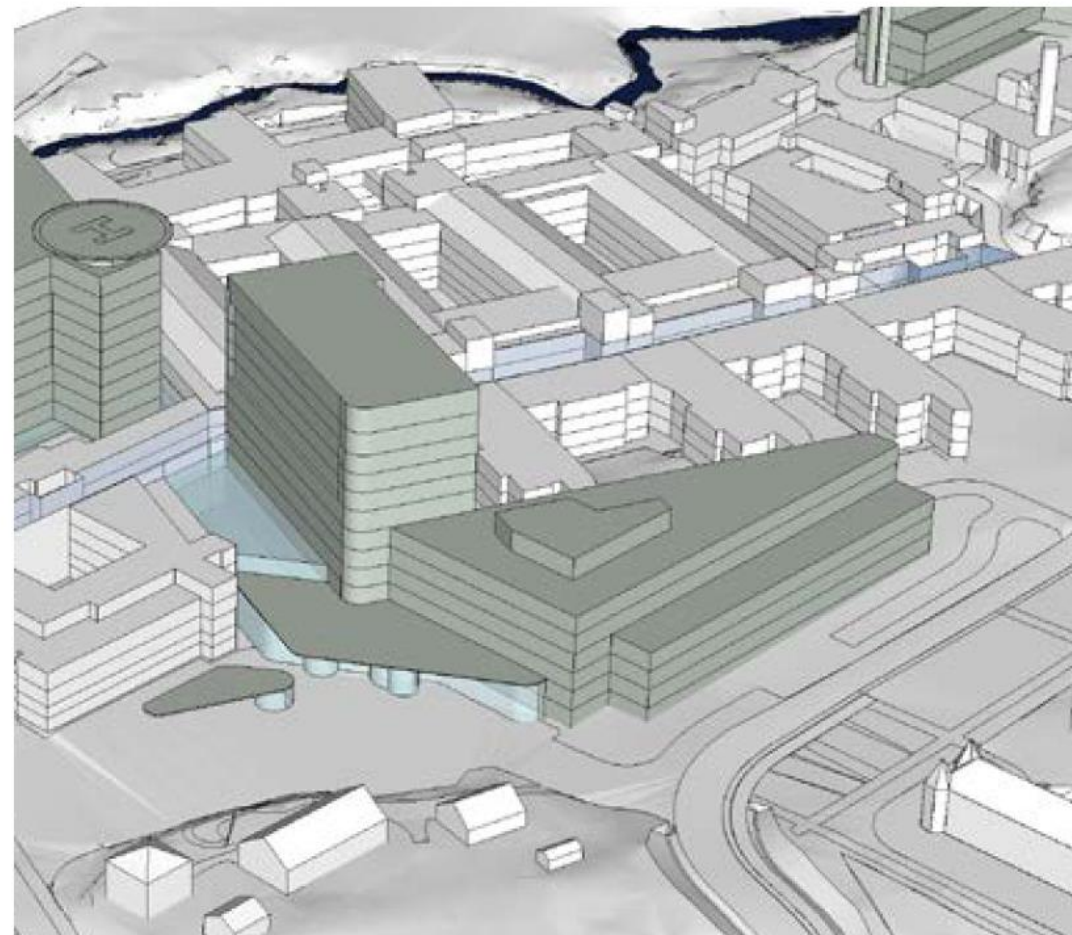

Kilde: Presentasjon til PBE om endringer planforslaget, primo oktober.