

# NYE RIKSHOSPITALET

## MEDVIRKNING FUNKSJONSPROSJEKT - MØTE 3

### Gruppe I Bildediagnostikk



Gruppe I - Bildediagnostikk, Gjennomlysning og ultralyd - Medvirkning F3 2023

03001-F3-J0-I_a	Forside	
03001-F3-J0-I_b	Innhold	
03001-F3-J0-I_c	Oversikt av rom til medvirkning etasje 02	
03001-F3-J0-I_d	Funksjoner etasje 02	
Rom 09.01.003_a	Laboratorium - Plan	CT intervensjon
Rom 09.01.003_b	Laboratorium - 3D	CT intervensjon
Rom 09.01.013_a	Laboratorium - Plan	Multifunksjon
Rom 09.01.013_b	Laboratorium - 3D	Multifunksjon
Rom 09.01.055_a	Forberedelse - Plan	Bildediagnostikk
Rom 09.01.055_b	Forberedelse - 3D	Bildediagnostikk
Rom 09.01.056_a	Forberedelse - Plan	MR voksne
Rom 09.01.056_b	Forberedelse - 3D	MR voksne
Rom 09.01.092	Ekspedisjon Bildediagnostikk	MR voksne
Rom 09.01.109	Lager	Utstyr, UL og Gjennomlysning
Rom 09.01.110	Lager	Utstyr, MR
Rom 09.01.122	Legemidler - bytt funksjon til stikkerom	Stikkerom, CT
Rom 09.01.137	Undersøkelse	Punksjonscytologi
Rom 09.01.138	Undersøkelse	Punksjonscytologi

**Målet** med møtet er å få avklart om utstyr i rommene er tilstrekkelig for å ivareta flyten og funksjonen i rommet, samt om utstyret er hensiktsmessig plassert i forhold til arbeidsprosessene i rommet.

**Implementerte endringer** etter møte F2 og etterfølgende tilbakemeldinger fra Gruppe I:

*Lamell J1 – Gjennomlysning, Multifunksjonslab og Ultralydslaboratorier*

- Lager i vest er flyttet opp langs korridor og delt i to mindre lager; utstyr og væske. Radiografer er flyttet lenger mot vest slik at en tverrkorridor er etablert.

*Lamell 2 – Ankomstområde med ekspedisjon, MR voksne og MR barn*

- Rokade av rom rundt ekspedisjonsskanke og venteareal er implementert.
- Behov av flere omkleddingsbåser før inngang til sikkerhetsnivå 3 er ivaretatt. (Forberedelsesrom smitte-MR er utgått.)
- Arbeidsrom mellom manøverrom til MR 1 og 2 er etablert.
- Manøverrom til MR 4 er utvidet med 2 m<sup>2</sup>.
- MR 5 er vridd slik at den står vinkelrett mot manøverrom.
- Forberedelse anestesi til MR 5 og 6 er beholdt i sør, grunnet layouthinder i nord.
- Nærhetskrav mellom manøverrom og Gruppe 2-rom har utløst flytt av disse små el-rom til rett utenfor MR-laber.
- Ønske om dør mellom MR4 og manøverrom er ikke implementert. Er antydnet med svak rød stipling. Dør tar plass fra arbeidsareal og må vurderes på ny.

*Lamell 3 – CT*

- Rom for punksjonscytologi er foreslått plassert i det areal hvor dagslyset var for lille for kontorarbeidsplass. Rommet får samme arealstørrelse som det oppe ved UL.
- Rom for Kontorarbeidsplass 2 personer er flyttet opp og inn ved siden av ekspedisjon, hvor det er tilstrekkelig med dagslys for faste arbeidsplasser.
- Stikkerom er etablert i tidligere rom for legemiddel.

**Programmert areal** (areal i parentes): Rommets planlagte areal slik det er programmert innenfor arealrammen for å ivareta rommet funksjon.

**Prosjektet areal** (areal uten parentes): Rommets tegnede areal slik det er innplassert og tilpasset det enkelte bygg. Det prosjekterte arealet kan derfor avvike noe fra programmert areal, men skal fortsatt ivareta rommets funksjon.

# Oversikt av rom til medvirkning etasje 02



Oversikts-tegning medvirkningsmaterie F3

- Rom som er behandlet i medvirkning tidligere og avklart
- Rom som har vært behandlet tidligere og som behandles videre etter ønsket endelig avklaring og bekreftelse på
- Rom som ikke tidligere har vært behandlet



- Hovedfunksjon**
- Bildediagnostikk
  - Ikke-medisinsk service
  - Intensiv
  - Kontorarbeidsplasser og møterom
  - Kommunikasjonsarealer
  - Laboratoriemedisin
  - Poliklinikk og dagbehandling
  - Midlertidig
  - UiO, forskning og undervisning
  - OUS, forskning og undervisning
  - Tekniske arealer VVS
  - Tekniske arealer EI
  - Tekniske arealer IKT

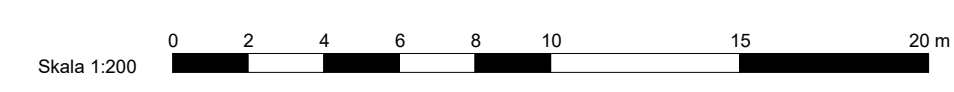

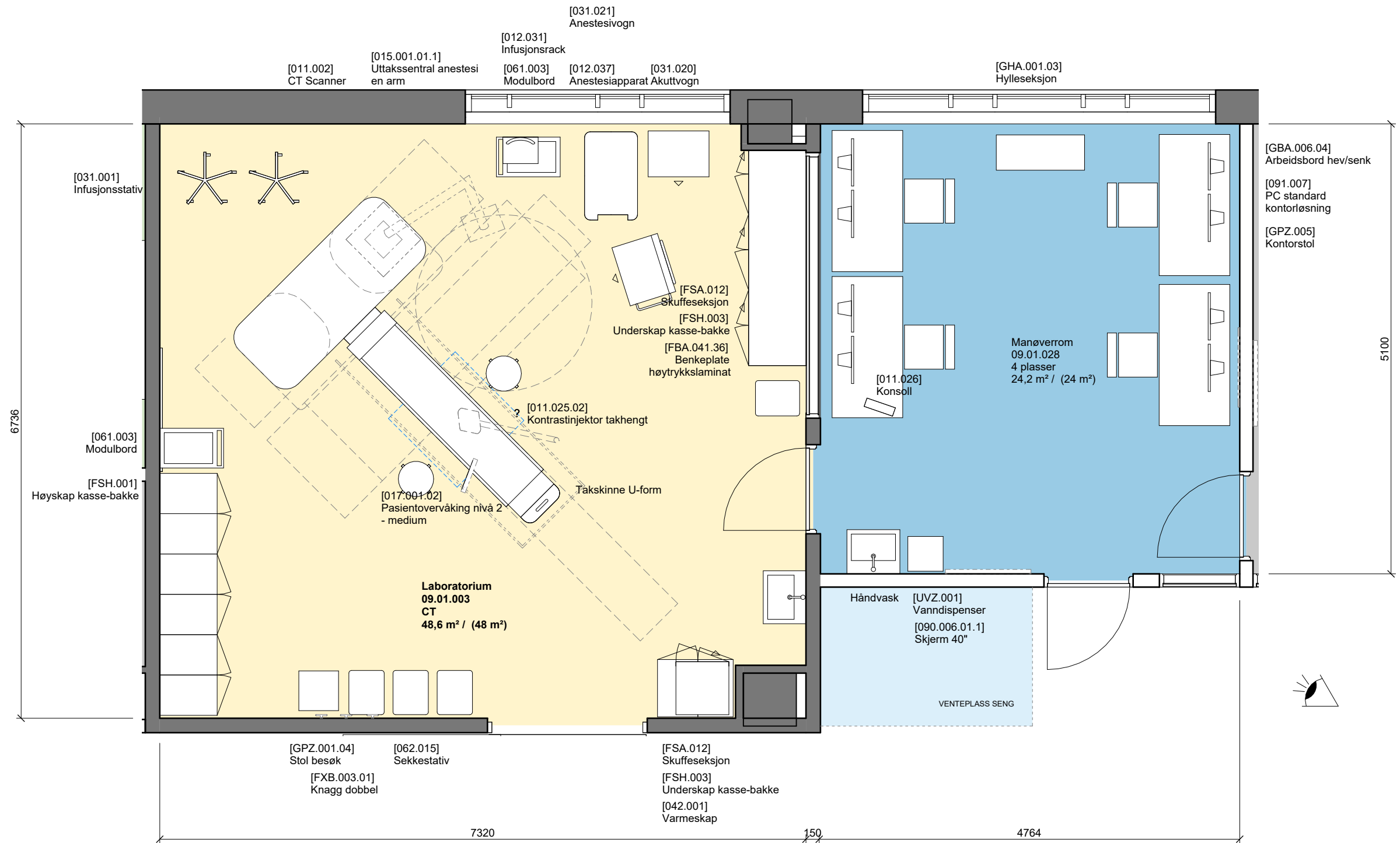

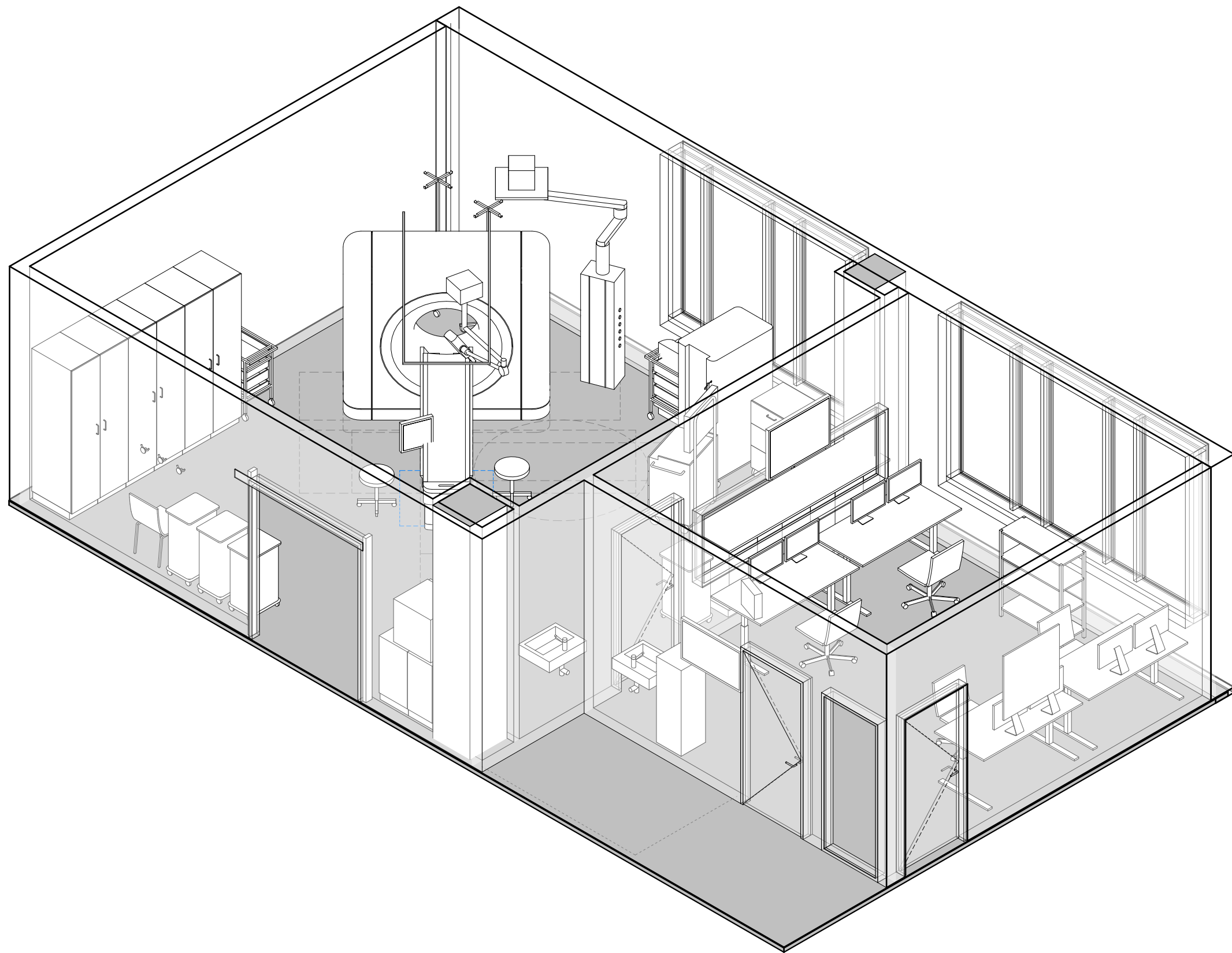

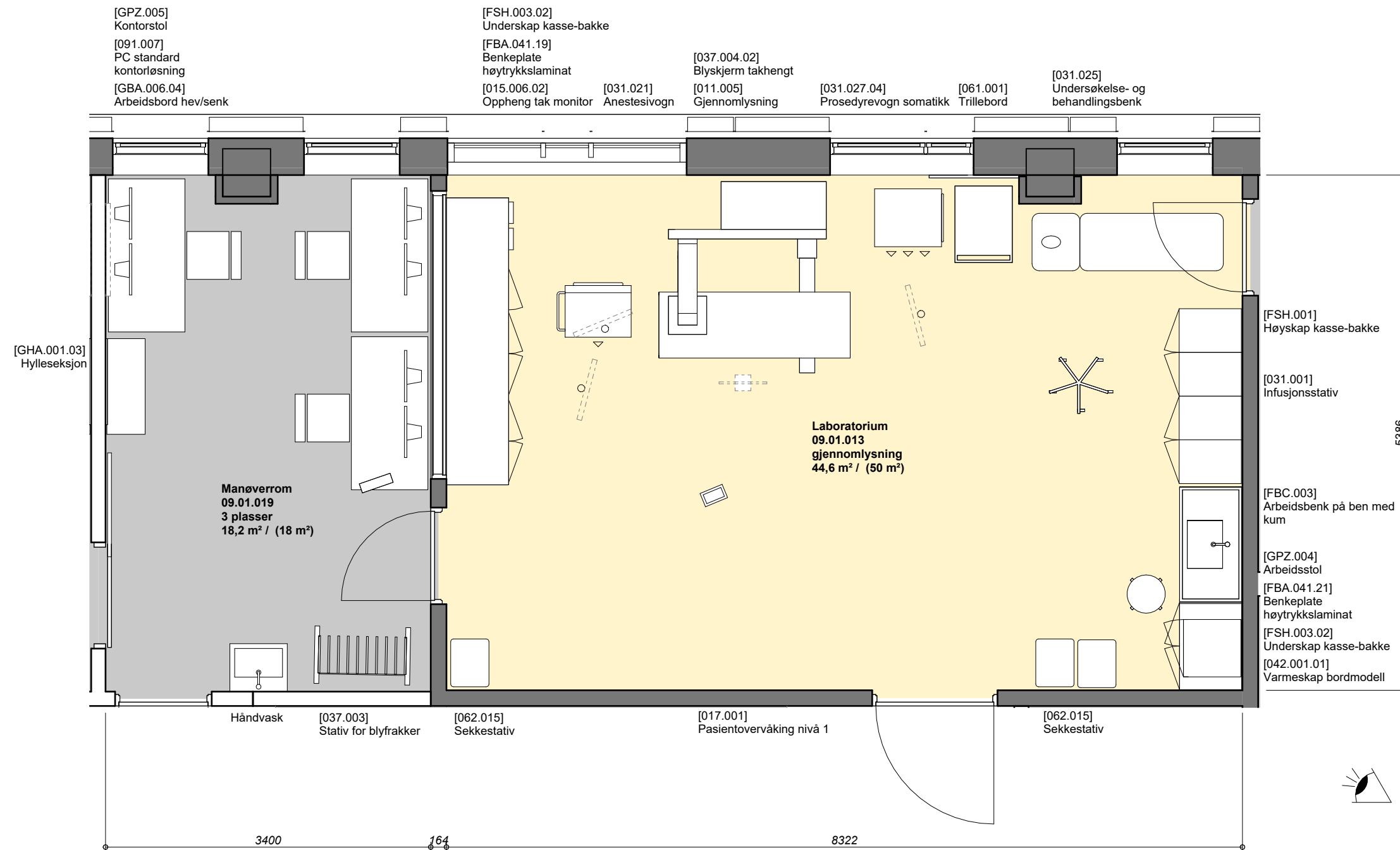

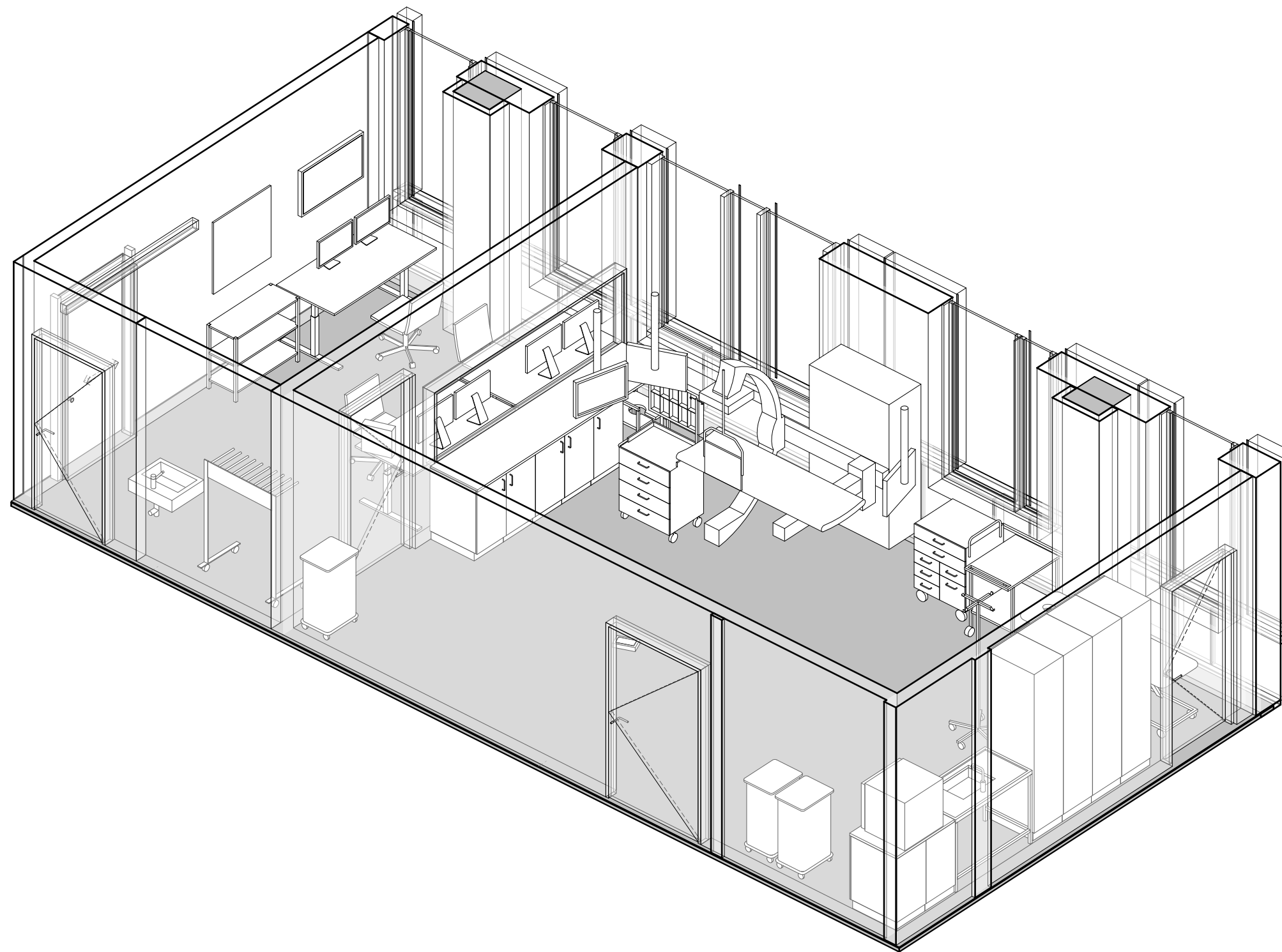



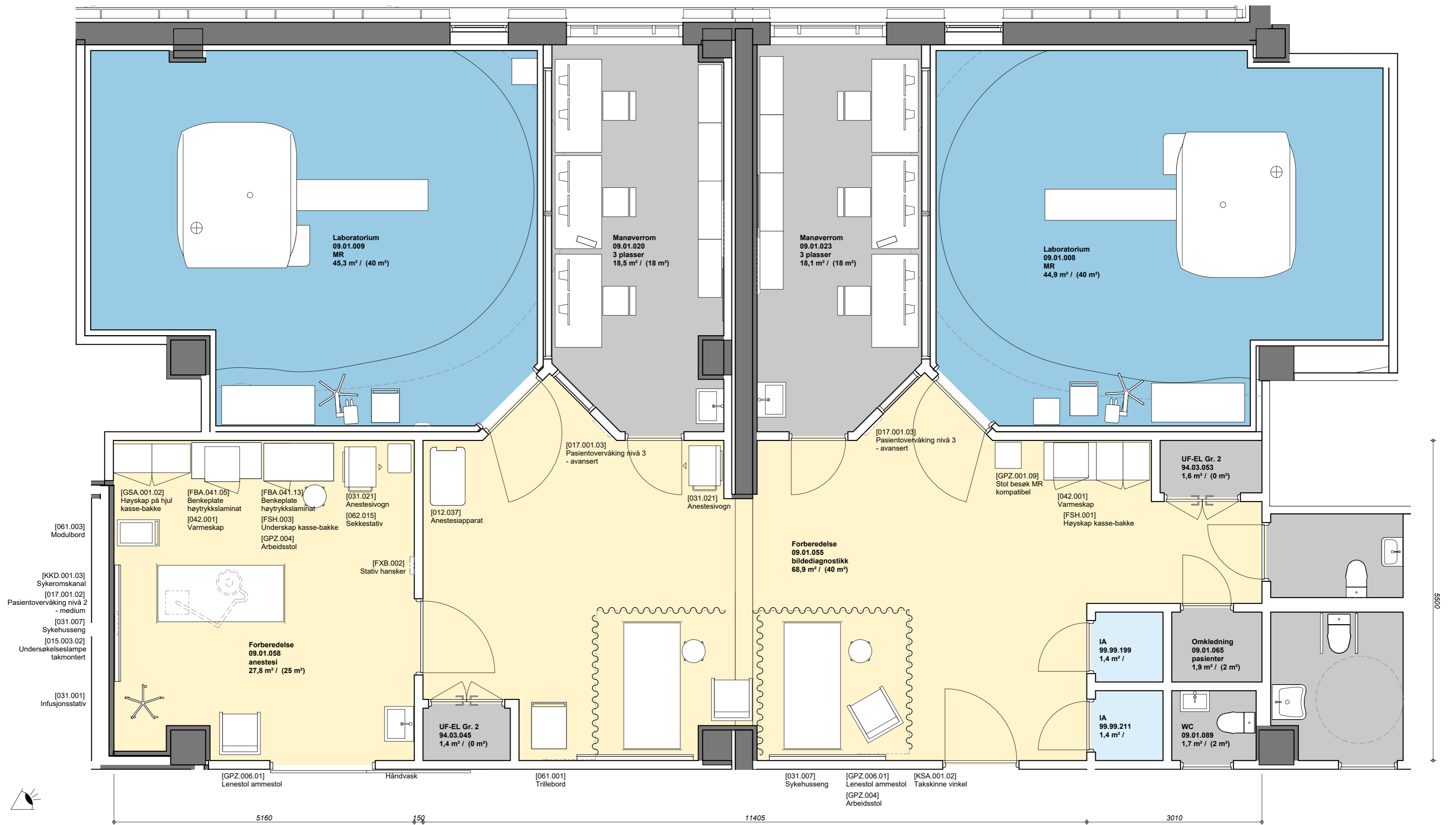

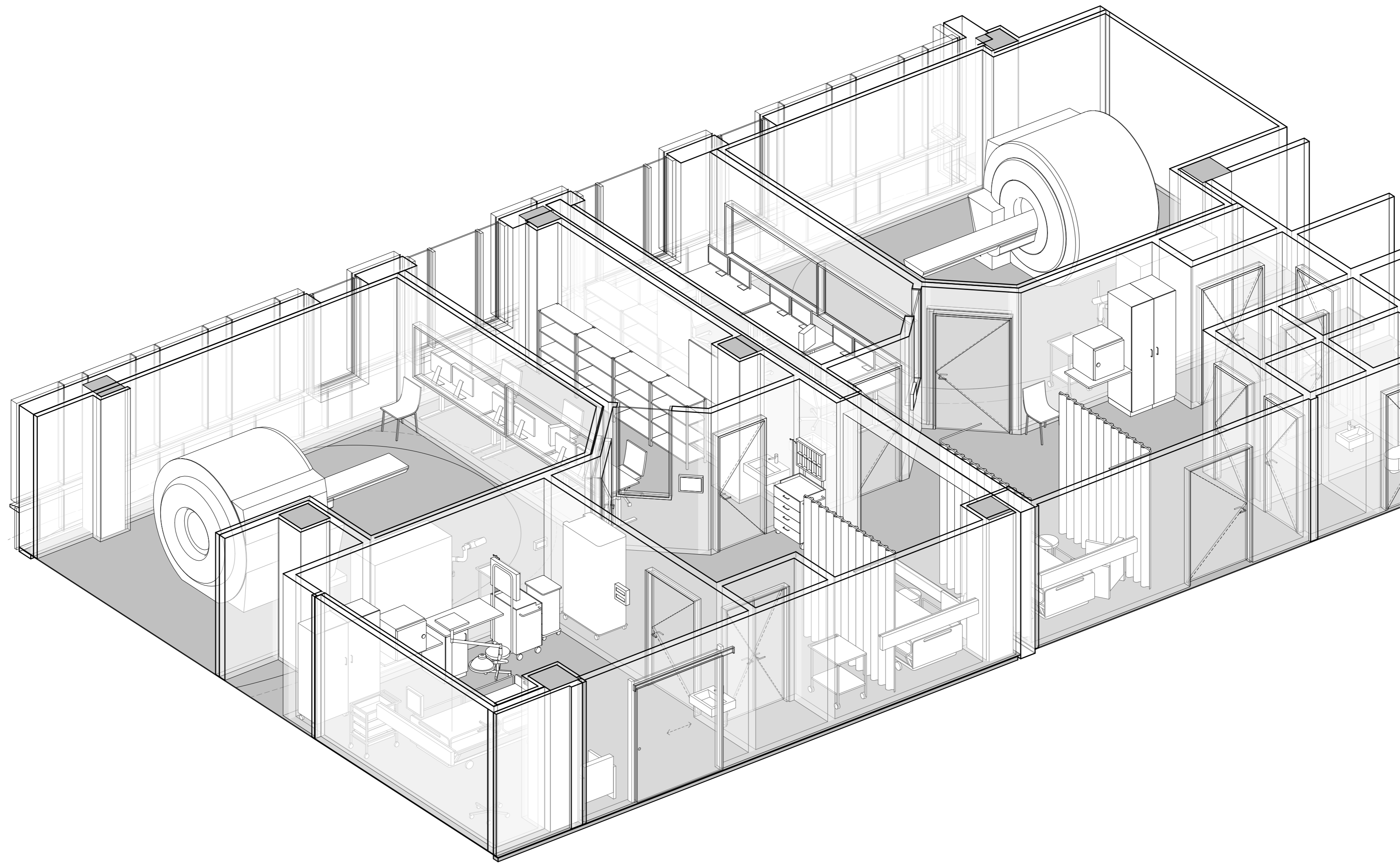

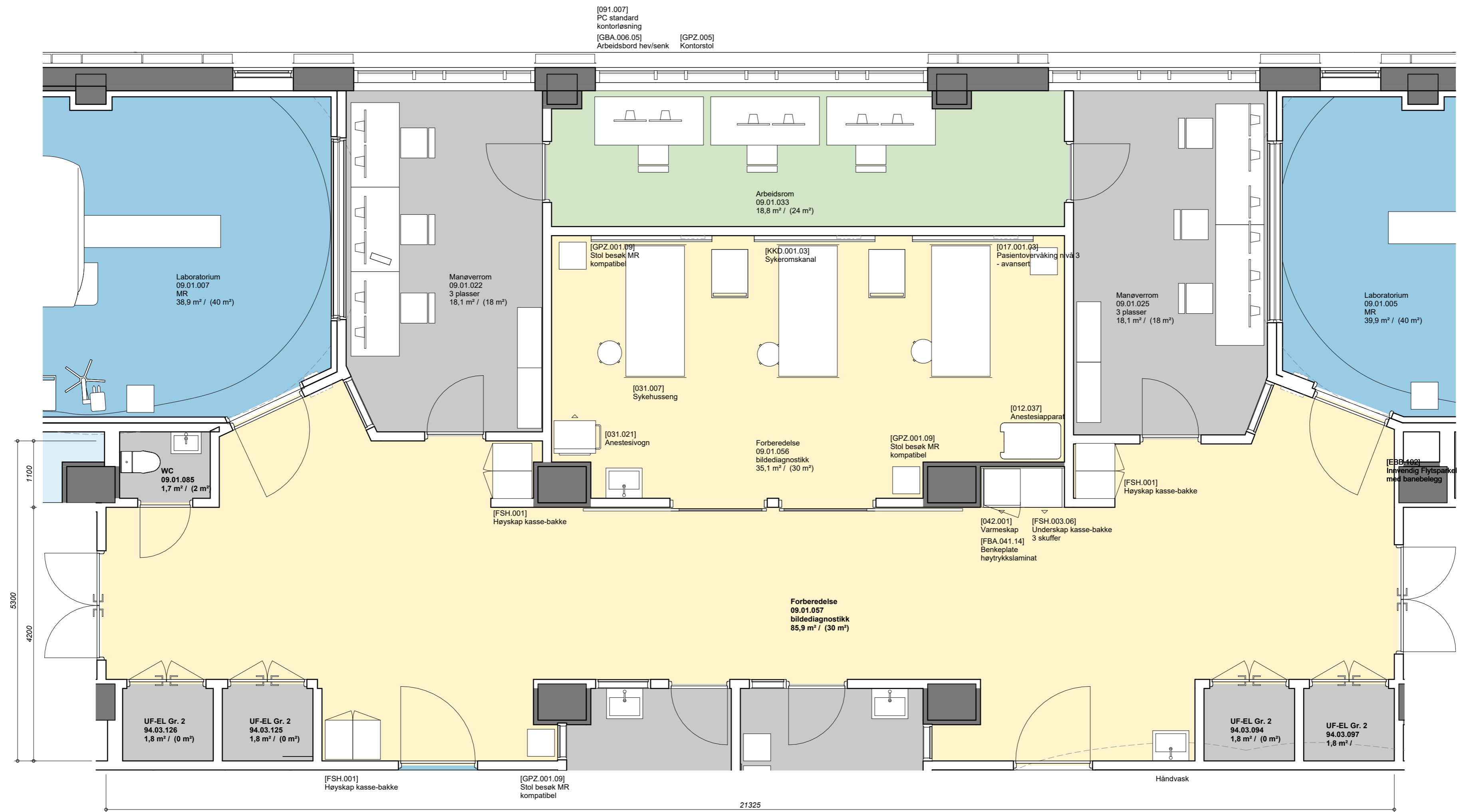

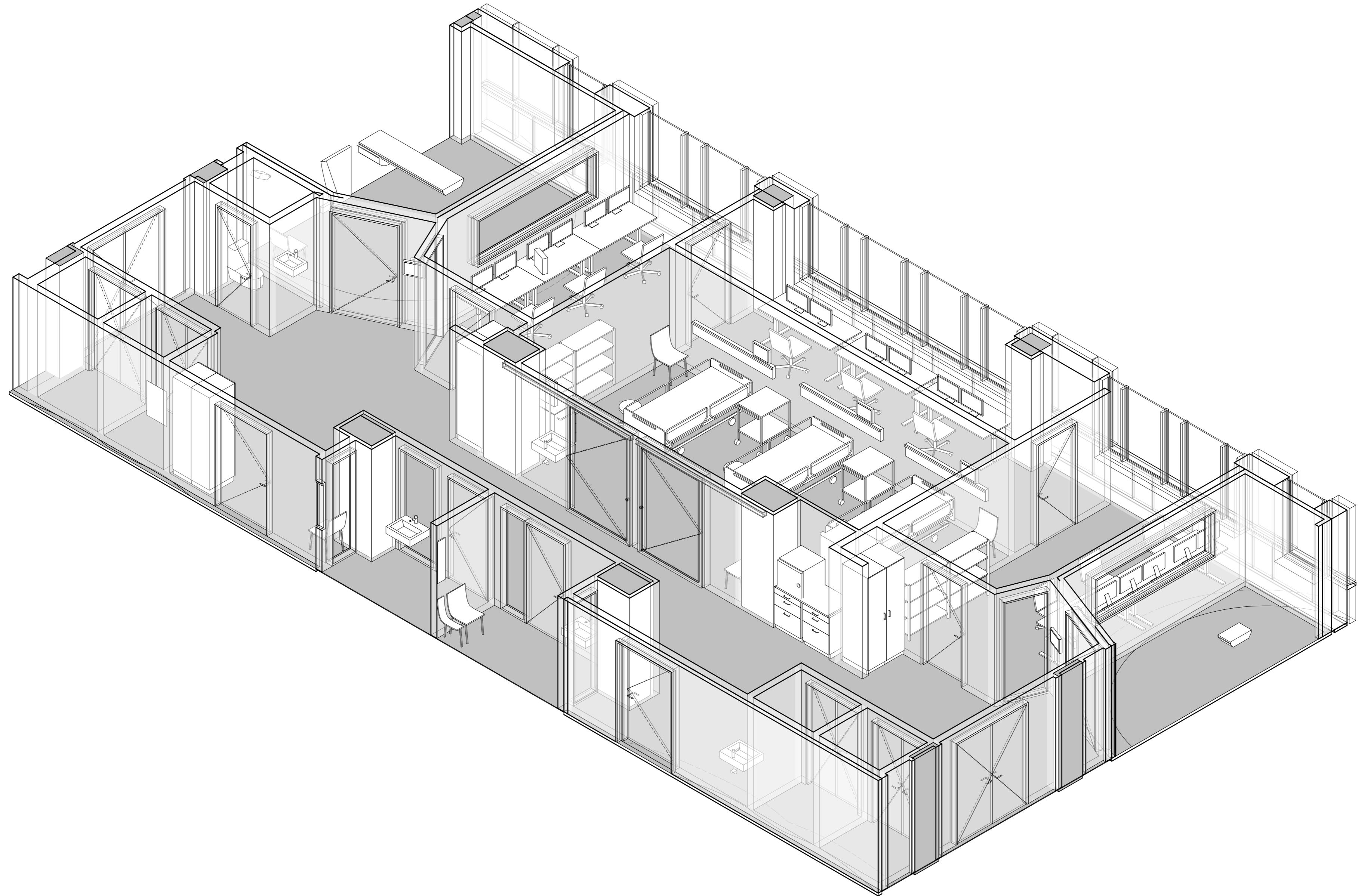

**Implementerte endringer** etter møte F2 og etterfølgende tilbakemeldinger fra Gruppe I:

- I møte F2 ble det formulert ønske om rokade av rom rundt ekspedisjonsskranke og venteareal - nå implementert.
- I tillegg er rom for Kontorarbeidsplass 2 personer, flyttet opp fra vestre side av CT-område i lamell J3, og inn ved siden av tidligere kontorarbeidsplass ved ekspedisjon. Her er tilstrekkelig dagslys for faste arbeidsplasser.

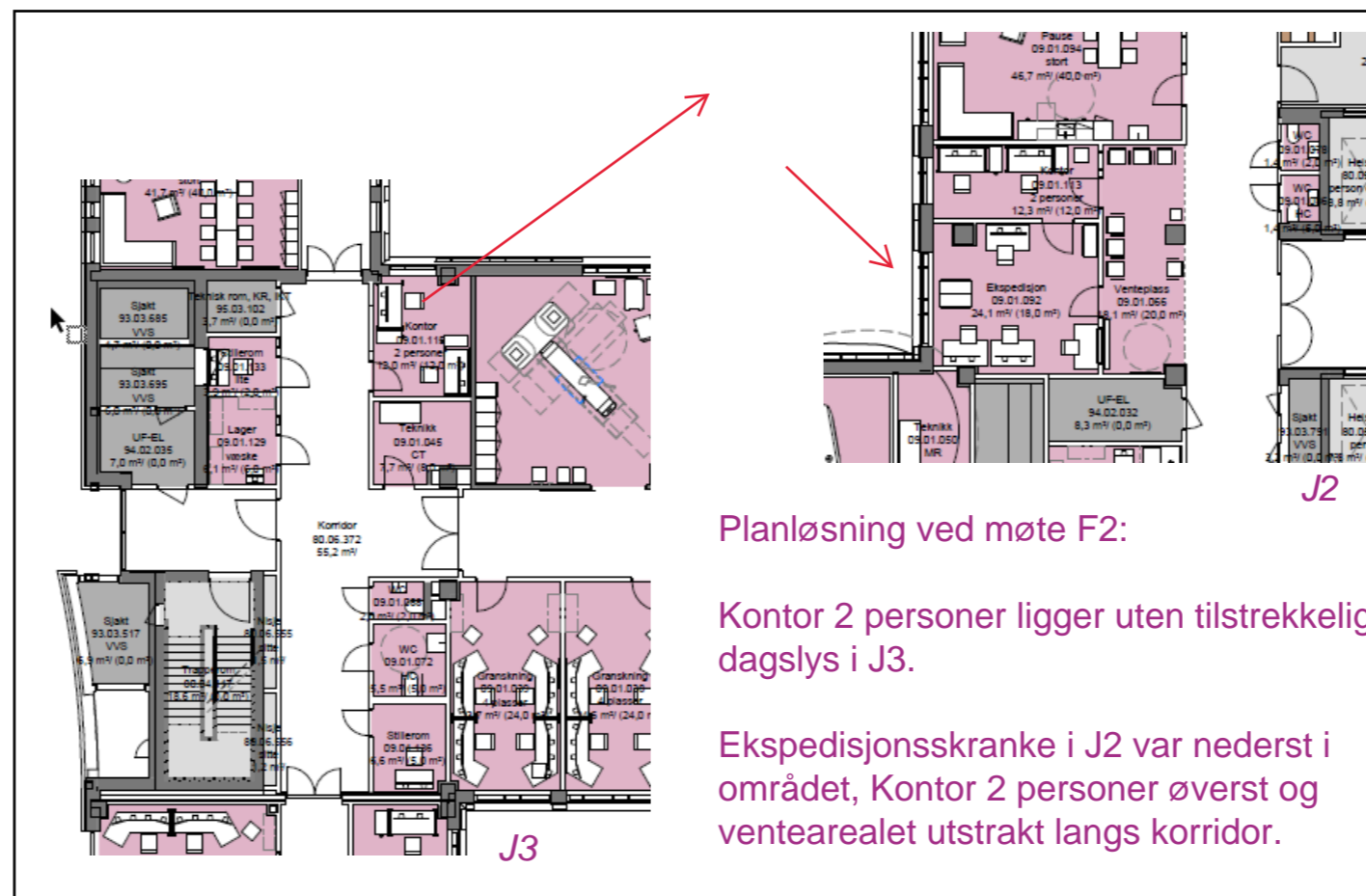

Planløsning ved møte F2:

Kontor 2 personer ligger uten tilstrekkelig dagslys i J3.

Ekspedisjonsskranke i J2 var nederst i området, Kontor 2 personer øverst og ventearealet utstrakt langs korridor.

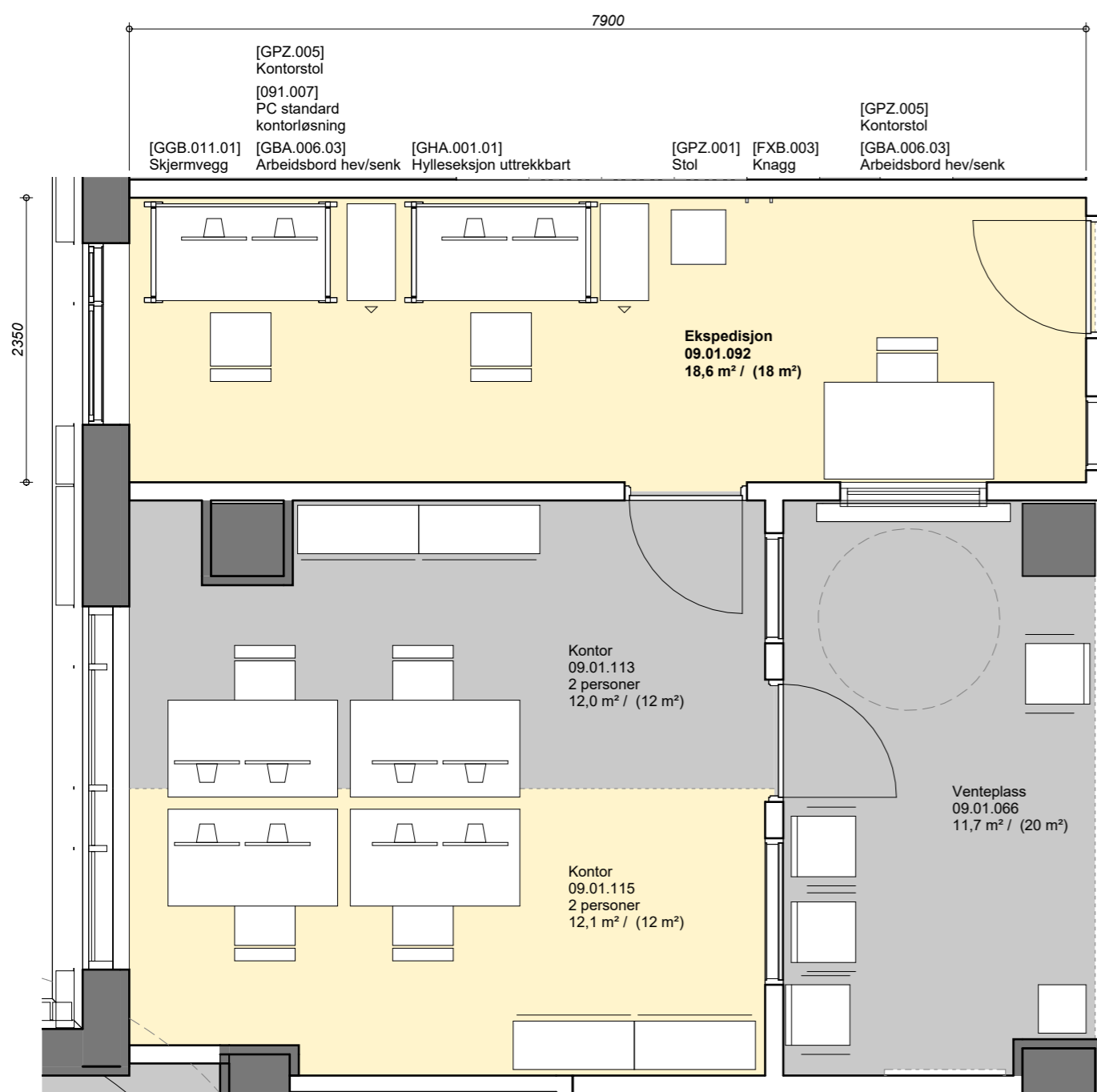

Korridor  
80.06.337  
98,7 m² /

