

NYE AKER

MEDVIRKNING FUNKSJONSPROSJEKT - MØTE 3

U - PCI OG PACEMAKER



NYE AKER

MEDVIRKNING FUNKSJONSPROSJEKT - MØTE 3

I - PCI OG PACEMAKER

Innholdfortegnelse	
Plantegning PCI og pacemaker plan 01, funksjonsfarger	
Romskjema:	
09.02.007	Laboratorium, PCI
09.02.024	Laboratorium, pacemaker
09.02.026	Manøverrom, pacemaker
09.02.035 og 044	Lager, utstyr
09.02.038, 046 og 047	Kontor og arbeidsrom

FARGEKODER, FUNKSJONSOMRÅDER

- DØGNOMRÅDE SOMATIKK, VOKSE
- PSYKISK HELSEVERN OG AVHENGIGHET
- AKUTTFUNKSJONER
- OBSERVASJONSPLASSER
- POLIKLINIKK OG DAGBEHANDLING
- NYFØDT INTENSIV
- FØDE
- INTENSIV
- OPERASJON
- POST OPERATIV
- BILDEDIAGNOSTIKK
- LABRATORIEMEDISIN
- APOTEK
- KLINISK SERVICE
- IKKE-MEDISINSK SERVICE
- VAREMOTTAK
- FORSKNING OG UNDERVISNING, OUS
- FORSKNING OG UNDERVISNING, UiO
- KONTORARBEIDSPLASSER OG MØTEROM
- KOMMUNIKASJONSAREALER

Programmert areal (areal i parentes): Rommets planlagte areal slik det er programmert innenfor arealrammen for å ivareta rommet funksjon.

Prosjektert areal (areal uten parentes): Rommets tegnede areal slik det er innplassert og tilpasset det enkelte bygg. Det prosjekterte arealet kan derfor avvike noe fra programmert areal, men skal fortsatt ivareta rommets funksjon.

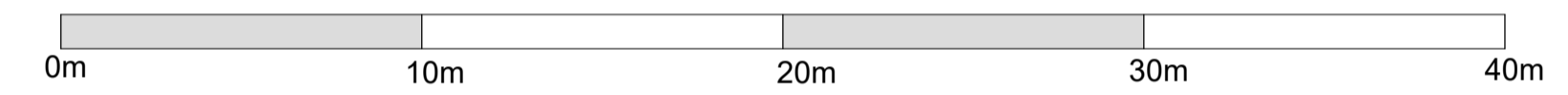

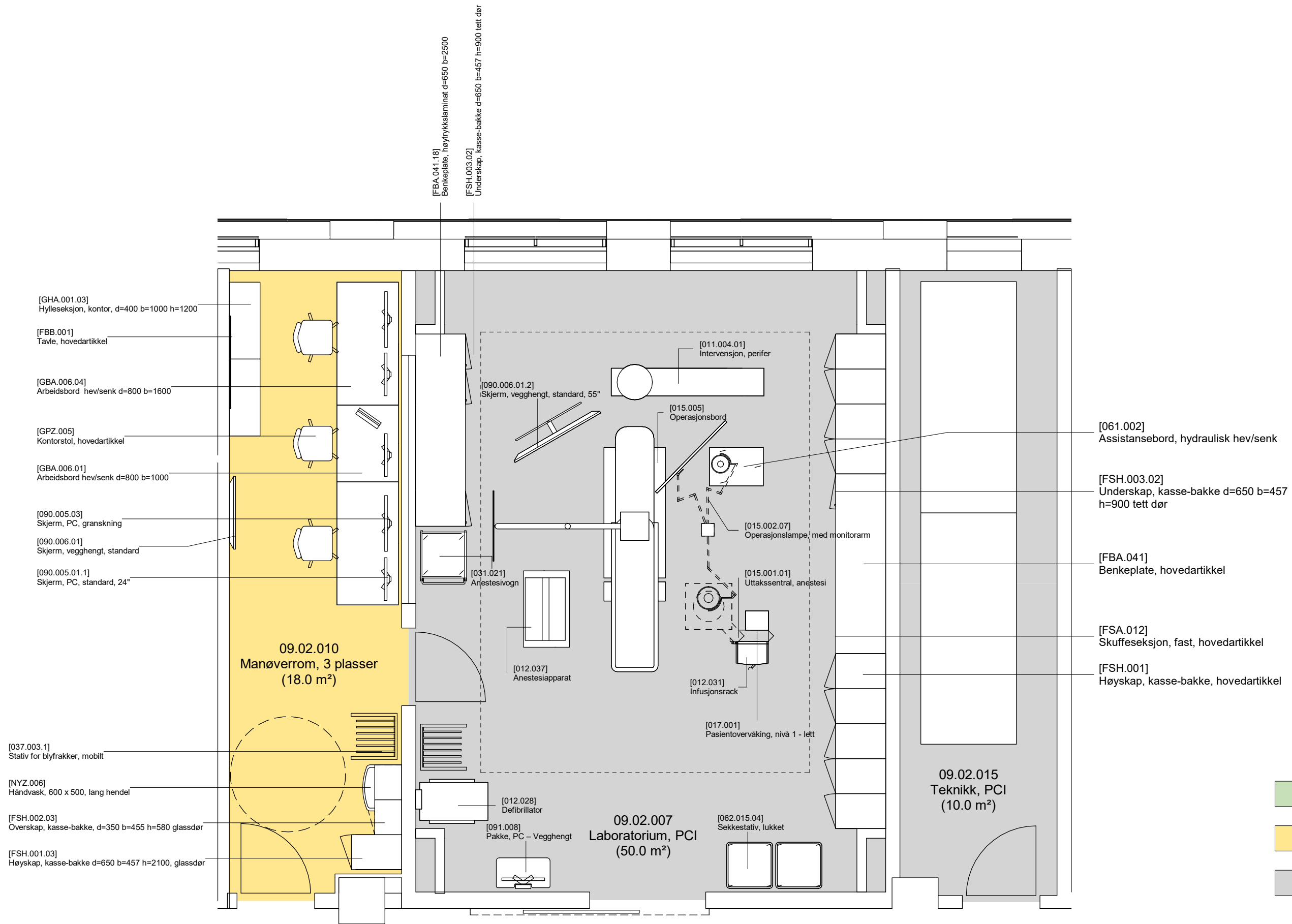

- Grønn - unike rom
- Gul - standardrom med avvik
- Grå - standardrom, teknikkrom

FORELØPIG TEGNING
 Avvik mellom utstyrlister og vist innredning forekommer

Dato: 16.11.23

Nye Aker

Mål: 1 : 50

09.02.007_01 - Laboratorium, PCI (side 1 av 2)

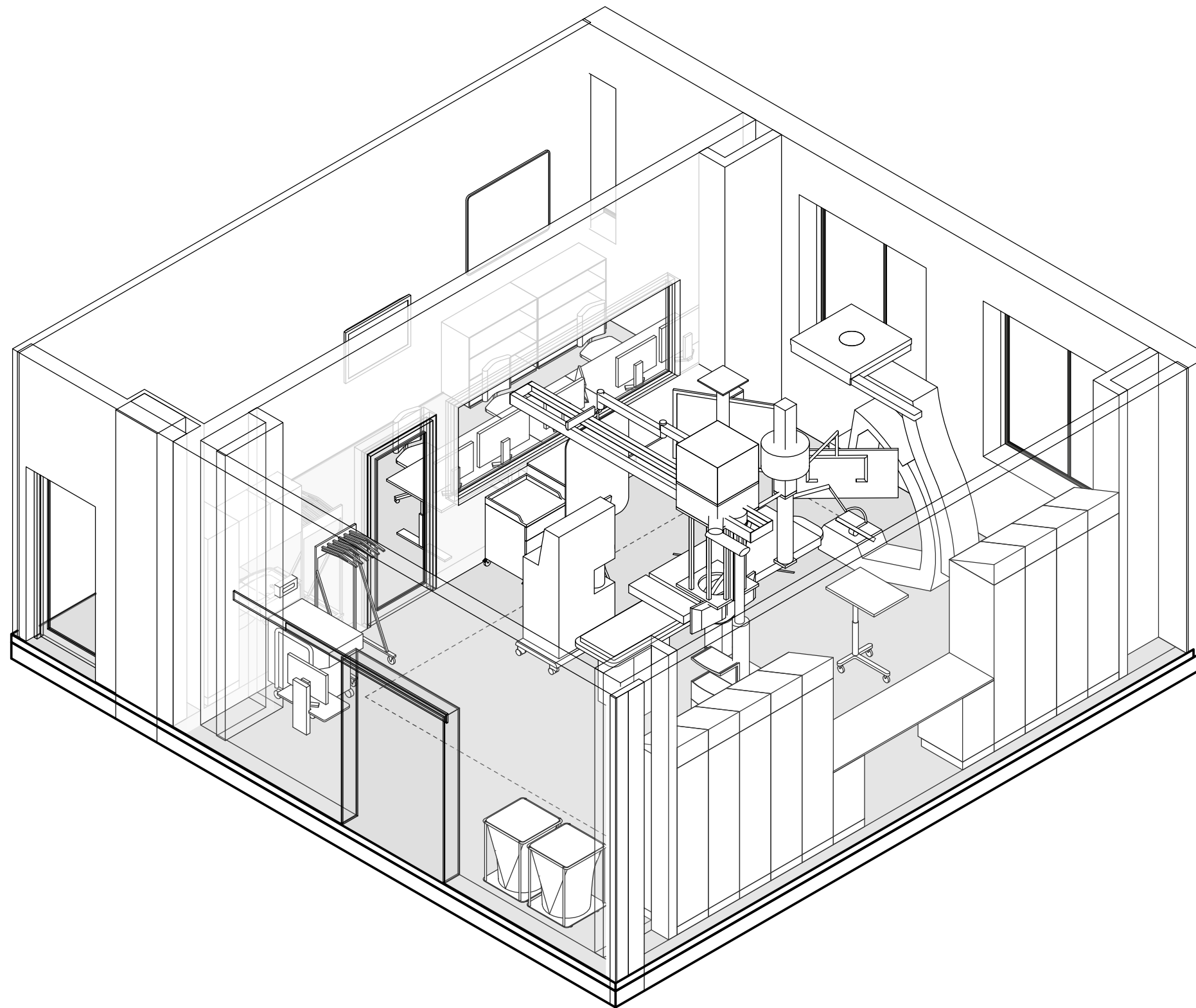

-  Grønn - unike rom
-  Gul - standardrom med avvik
-  Grå - standardrom, teknikkrom

FORELØPIG TEGNING

Avvik mellom utstyrslister og vist innredning forekommer

Dato: 13.11.23

Nye Aker

Mål: 09.02.007_02 - Laboratorium, PCI (side 2 av 2)

- [GHA.001.03] Hylleseksjon, kontor, d=400 b=1000 h=1200
- [090.005.03] Skjerm, PC, granskning
- [GBA.006.01] Arbeidsbord hev/senk d=800 b=1000
- [090.005.01.1] Skjerm, PC, standard, 24"
- [GBA.006.04] Arbeidsbord hev/senk d=800 b=1600
- [GPZ.005] Kontorstol, hovedartikkel
- [090.006.01] Skjerm, vegghengt, standard
- [FTZ.001.04] Speil veggfast, b=800 h=1000
- [037.003.1] Stativ for blyfrakker, mobilt
- [FSH.002.03] Overskap, kasse-bakke, d=350 b=455 h=580 glassdør
- [NYZ.006] Håndvask, 600 x 500, lang hendel

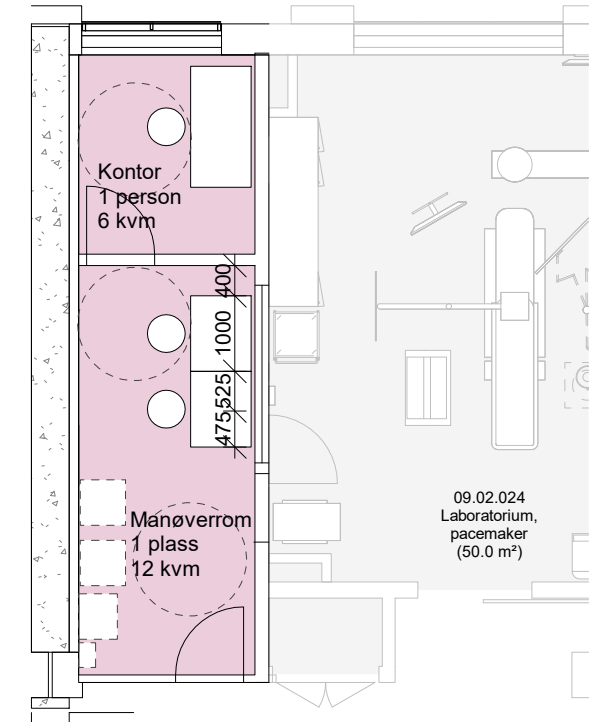
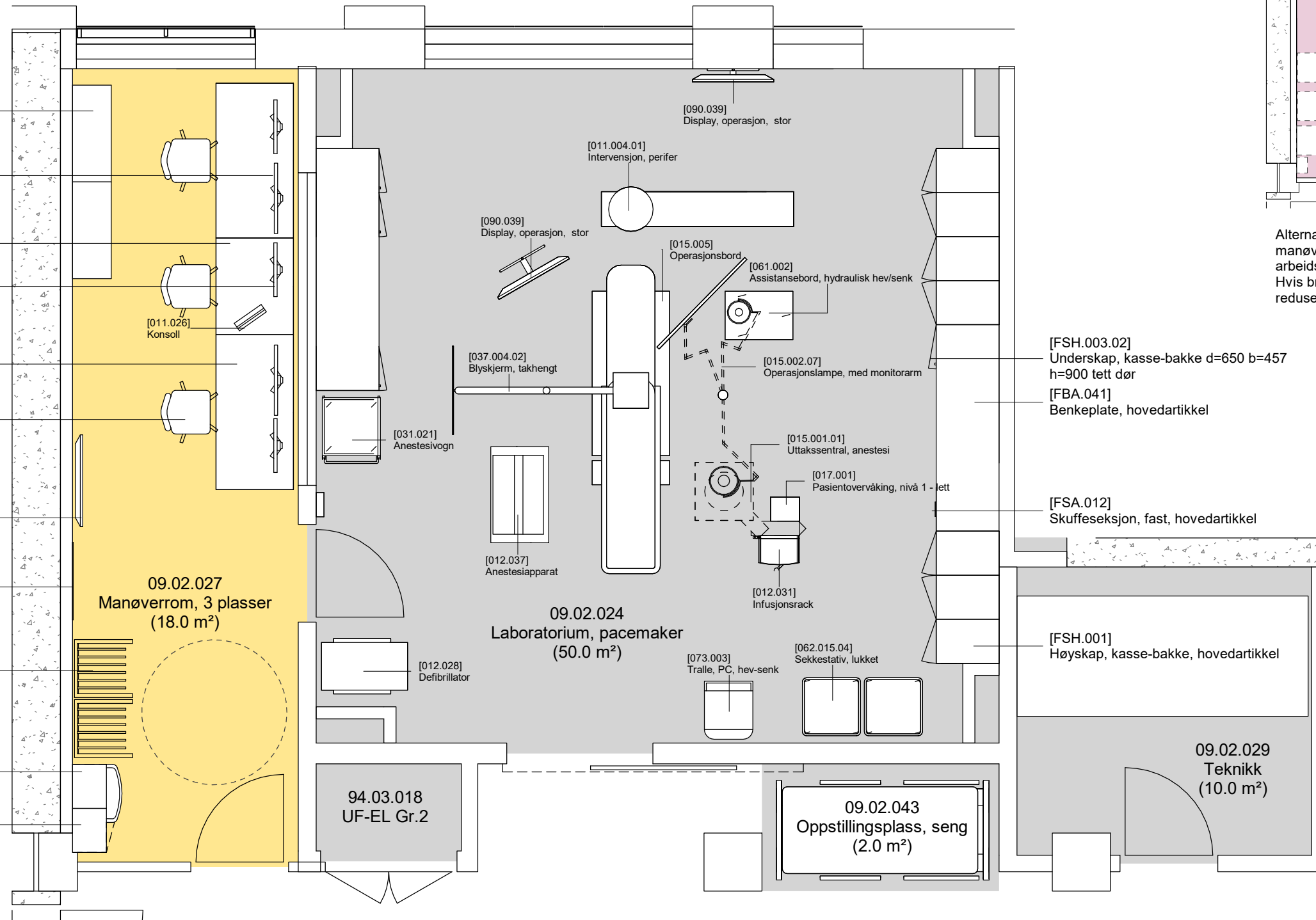

Alternativ planløsning for manøverrom: 1 enekontor og manøverrom med enten 1 plass med 1600 mm arbeidsbord, eller 2 plasser med 1000 mm arbeidsbord. Hvis bredde på arbeidsbord reduseres så må man også redusere antall skjermer.

- [FSH.003.02] Underskap, kasse-bakke d=650 b=457 h=900 tett dør
- [FBA.041] Benkeplate, hovedartikkel

- [FSA.012] Skuffeseksjon, fast, hovedartikkel

- [FSH.001] Høyskap, kasse-bakke, hovedartikkel

- Grønn - unike rom
- Gul - standardrom med avvik
- Grå - standardrom, teknikkrom

FORELØPIG TEGNING

Avvik mellom utstyrlister og vist innredning forekommer

Dato: 16.11.23

Nye Aker

Mål: As indicated

09.02.024_1 - Laboratorium, Pacemaker (side 1 av 2)

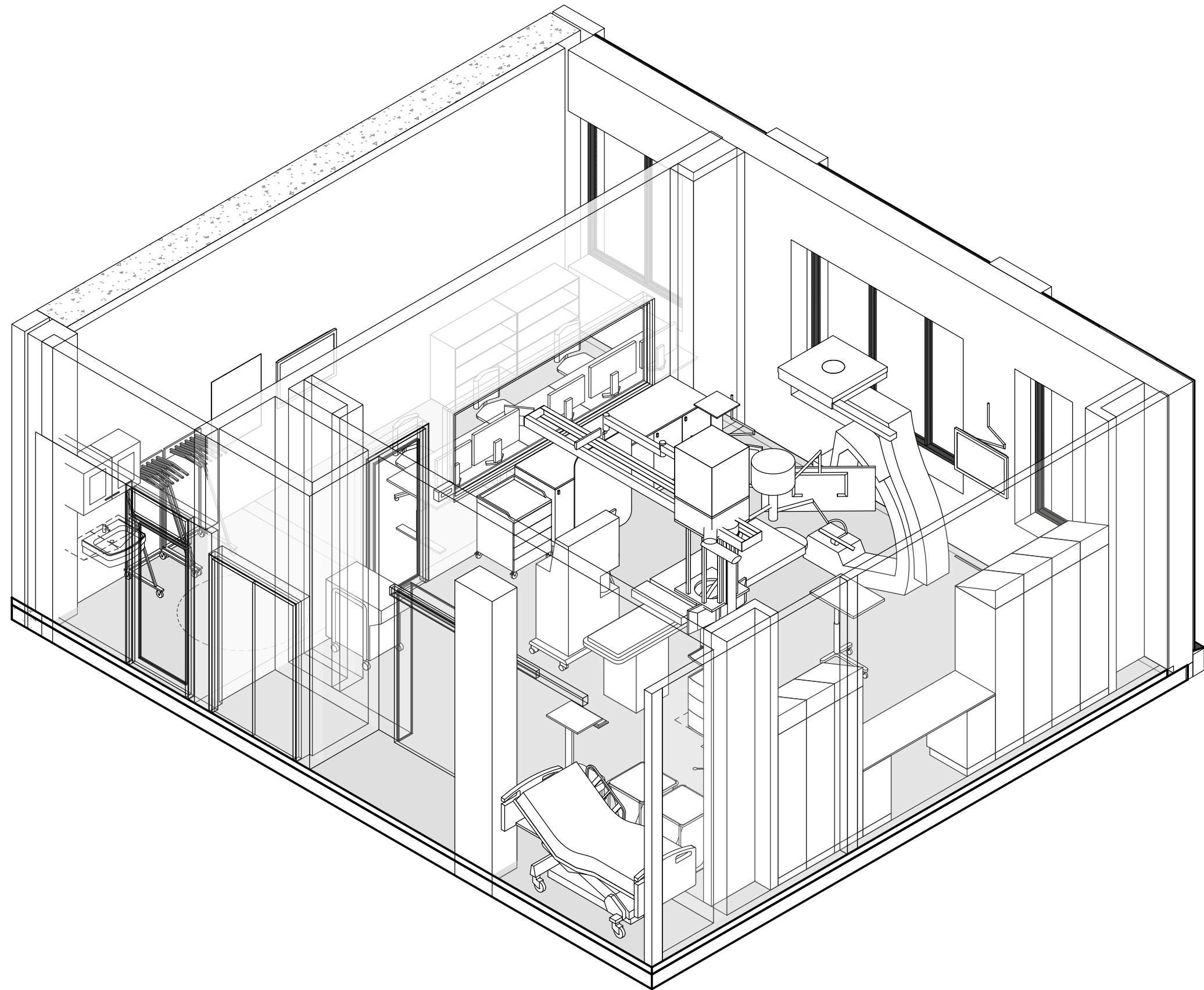

-  Grønn - unike rom
-  Gul - standardrom med avvik
-  Grå - standardrom, teknikkrom

FORELØPIG TEGNING

Avvik mellom utstyrslister og vist innredning forekommer

Dato: 16.11.23

Nye Aker

Mål:

09.02.024_2 - Laboratorium, Pacemaker (side 2 av 2)

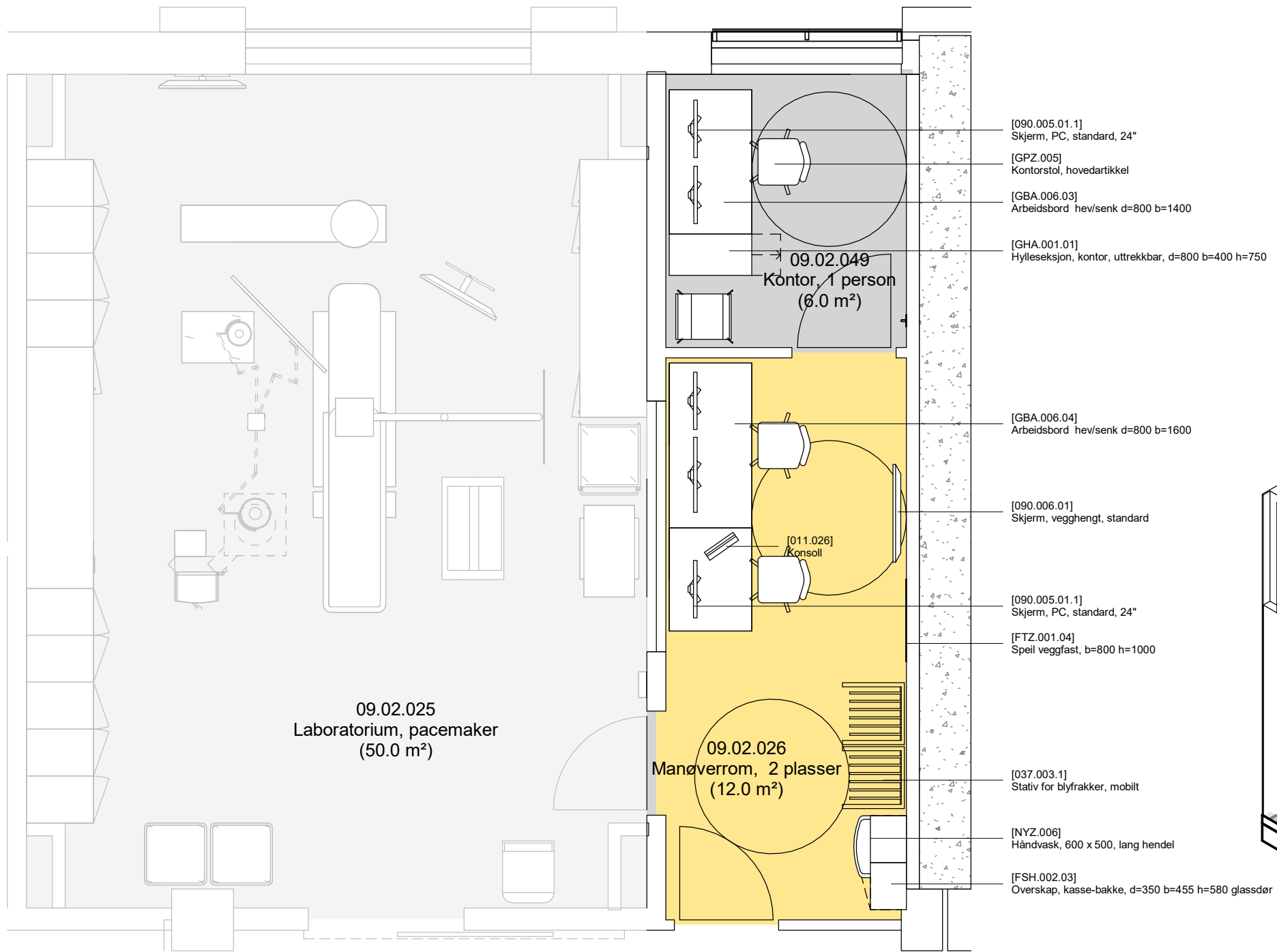

Planutsnitt 09.02.026 Manøverrom

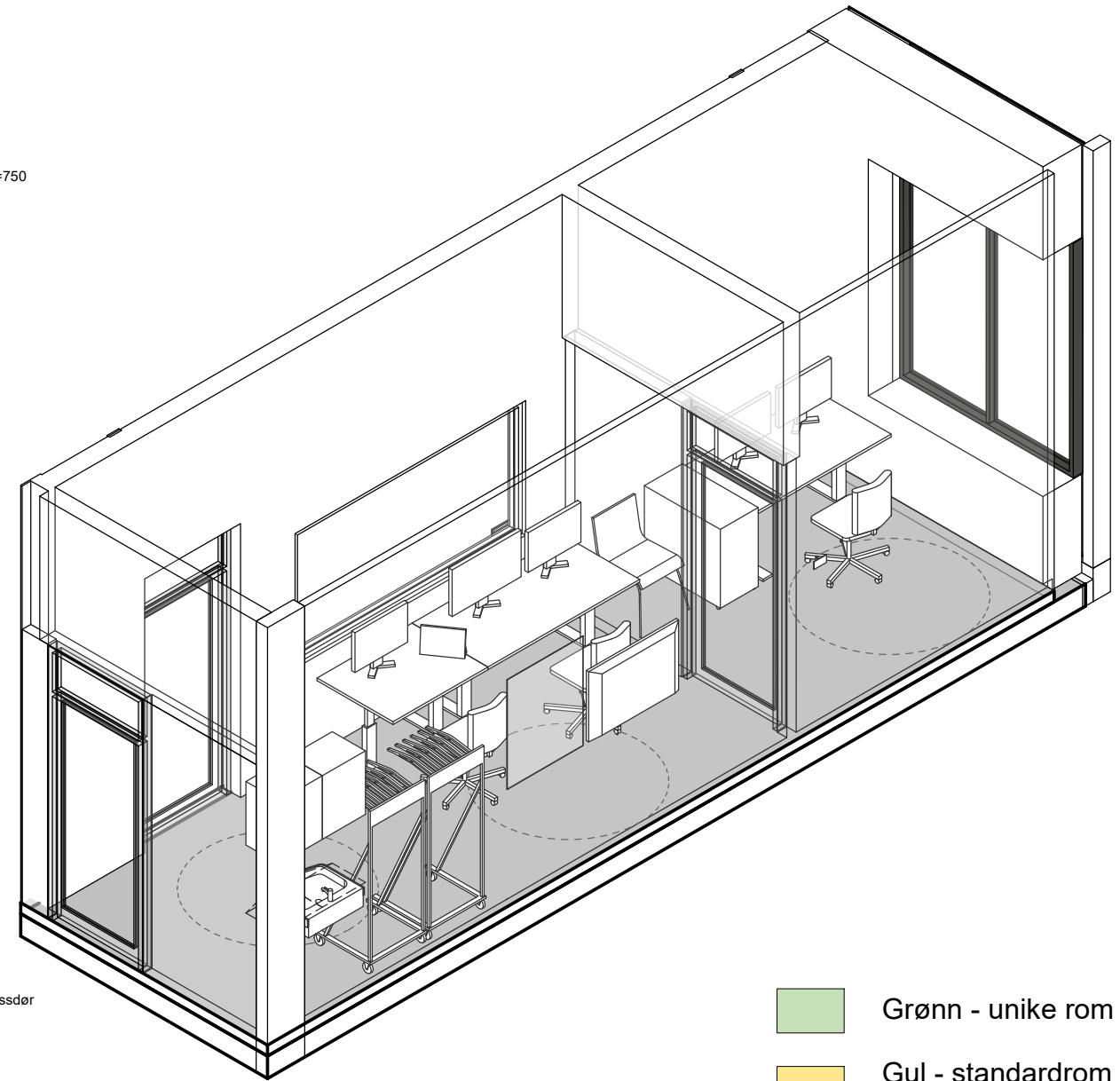

FORELØPIG TEGNING
Avvik mellom utstyrlister og vist innredning forekommer

Dato: 16.11.23

Nye Aker

Mål: 1 : 50

09.02.026 - Manøverrom

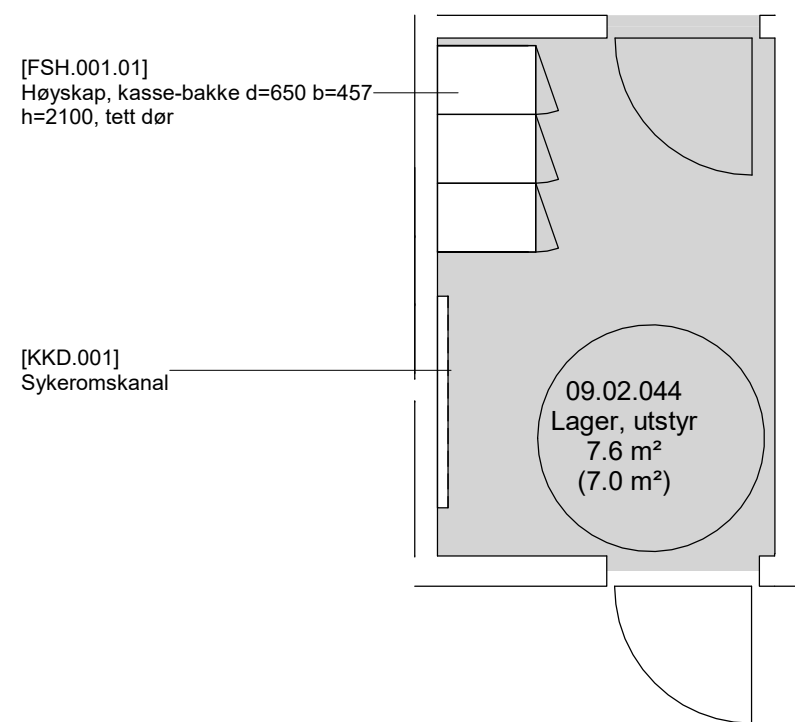

Planutsnitt 09.02.044 Lager, utstyr

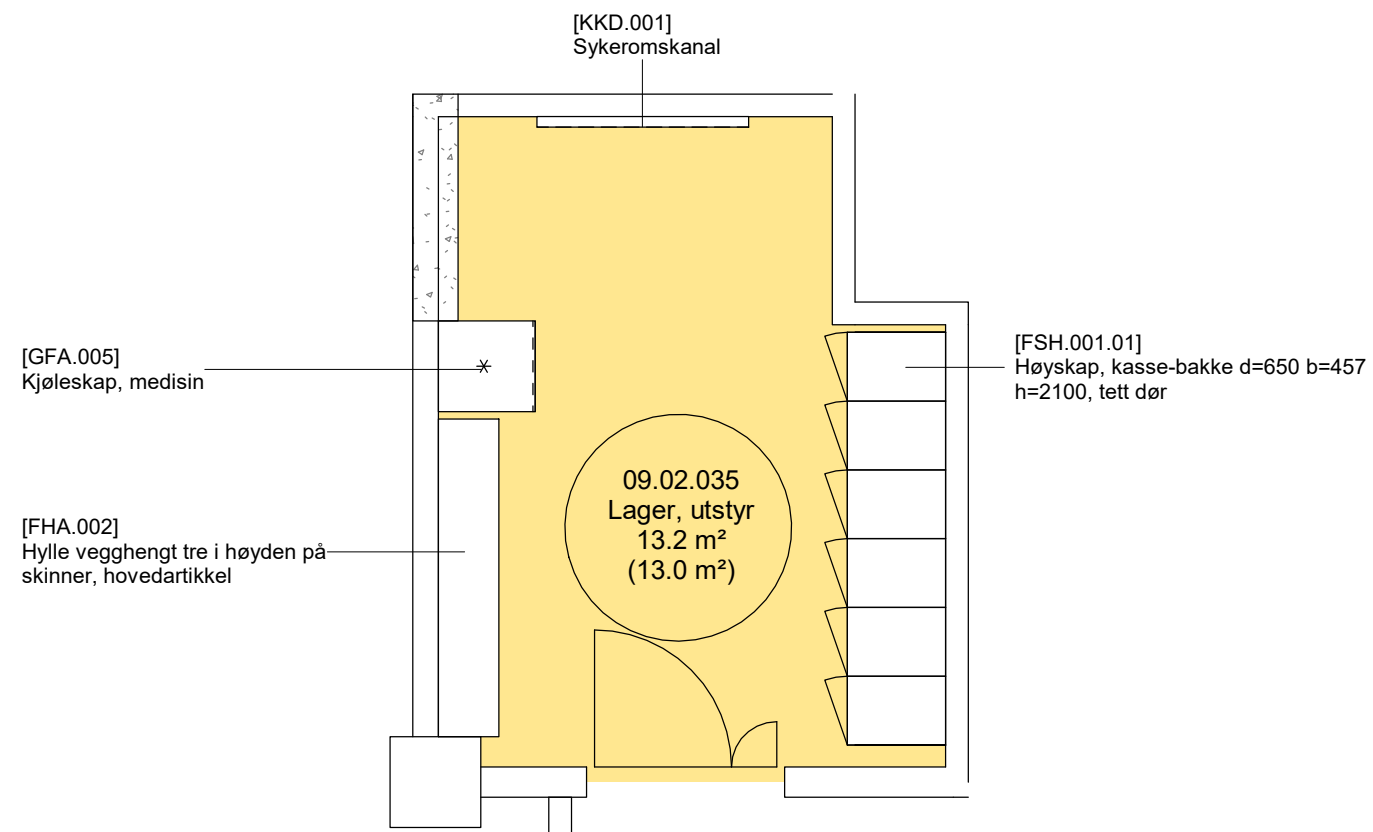

Planutsnitt 09.02.035 Lager utstyr

- Grønn - unike rom
- Gul - standardrom med avvik
- Grå - standardrom, teknikkrom

FORELØPIG TEGNING
Avvik mellom utstyrslister og vist innredning forekommer

Dato: 16.11.23

Nye Aker

Mål: 1 : 50

09.02.035 og 044 - Lager utstyr

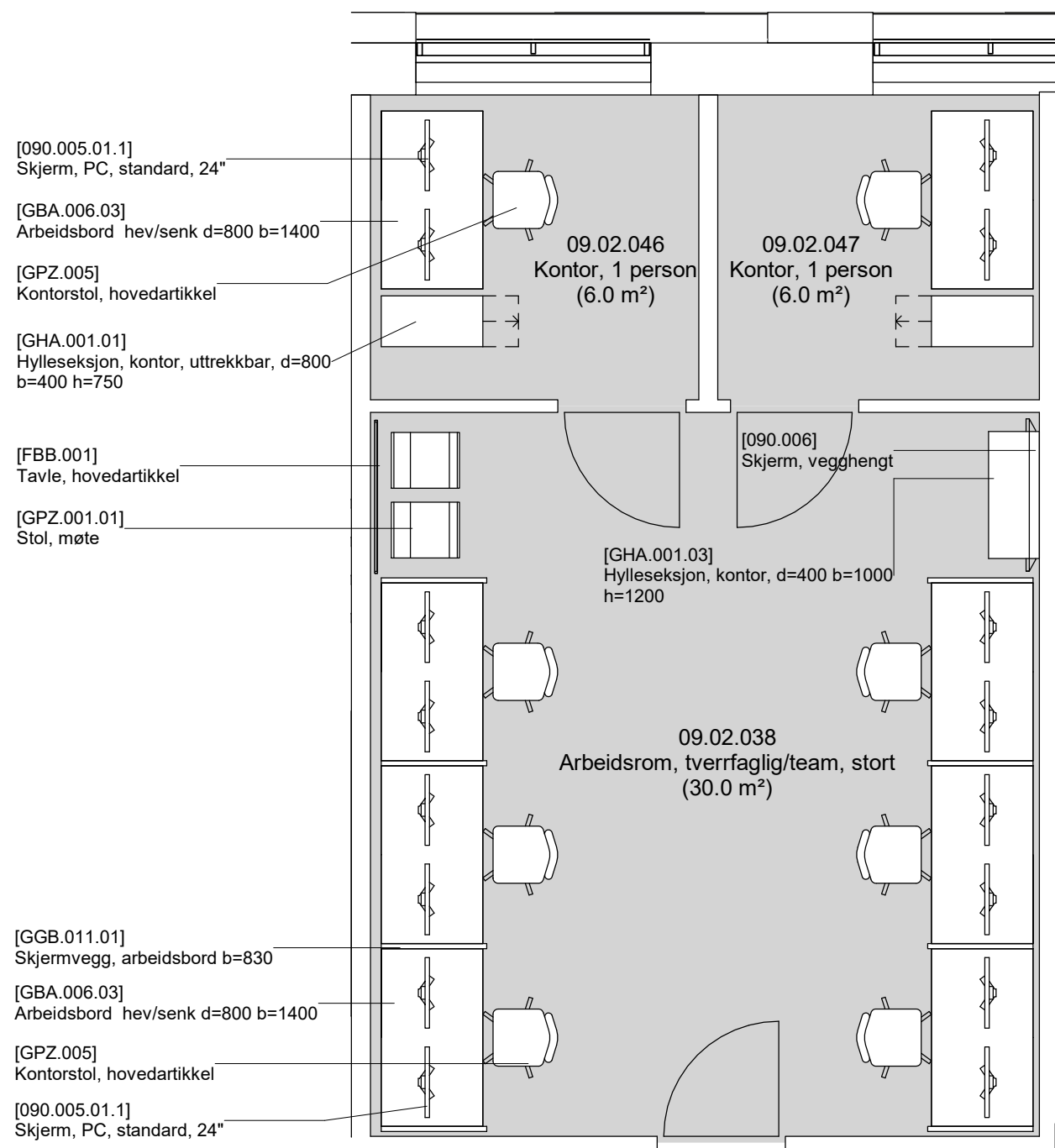

Planutsnitt 09.02.001 Arbeidsrom, tverrfaglig

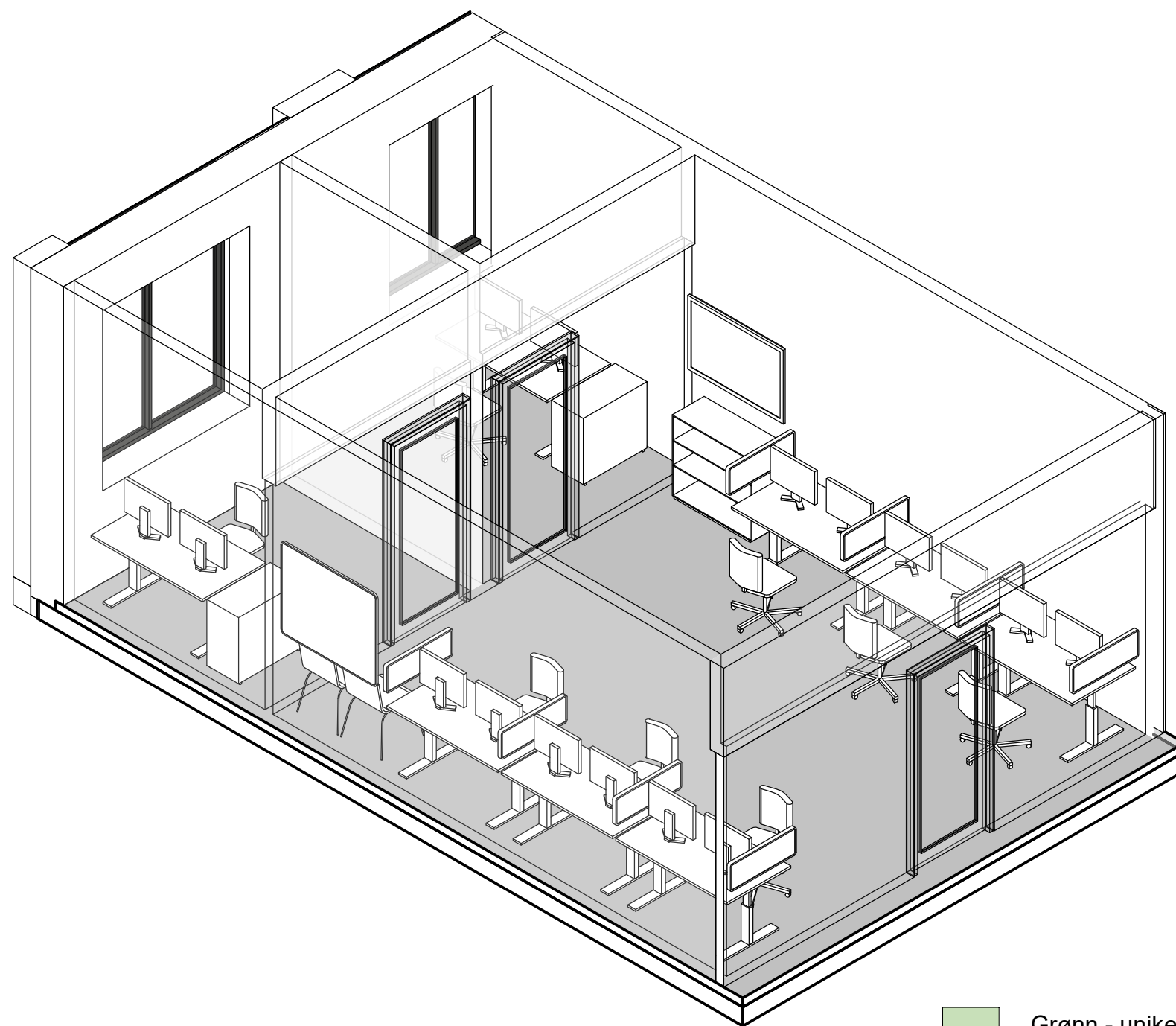

- Grønn - unike rom
- Gul - standardrom med avvik
- Grå - standardrom, teknikkrom

FORELØPIG TEGNING
 Avvik mellom utstyrlister og vist innredning forekommer

Dato: 16.11.23

Nye Aker

Mål: 1 : 50

09.02.038, 046 og 047 - Kontor og arbeidsrom